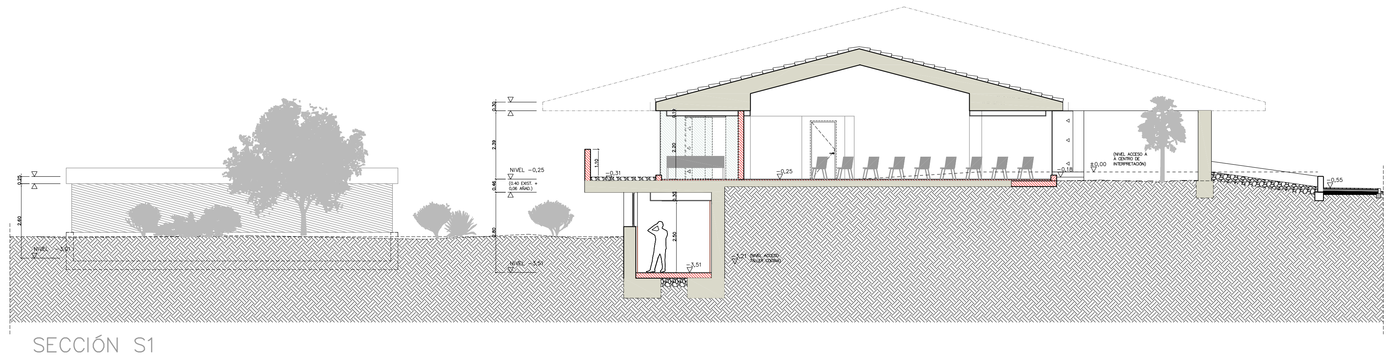

SECCIÓN S1

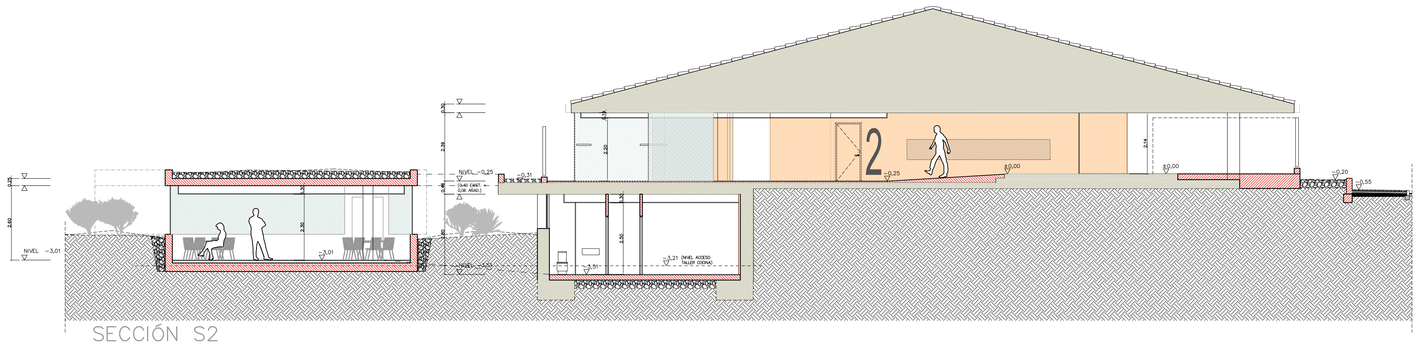

SECCIÓN S2

E: 1/100 — 0 1 2 3 4 5 10 [m]

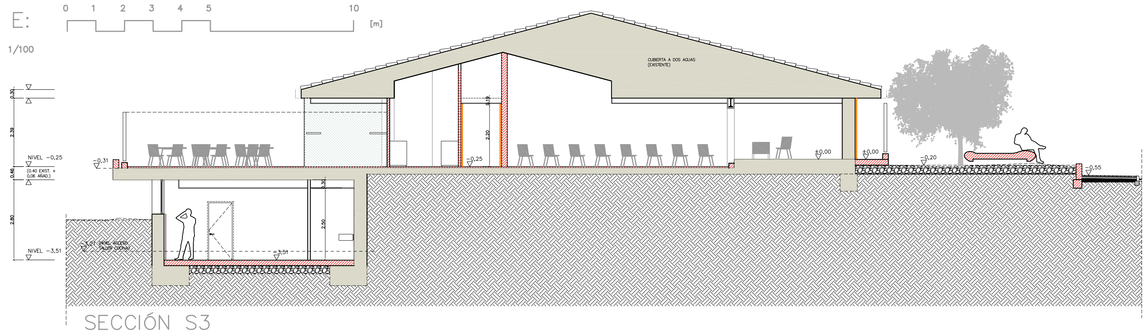

SECCIÓN S3

E: 1/100 — 0 1 2 3 4 5 10 [m]

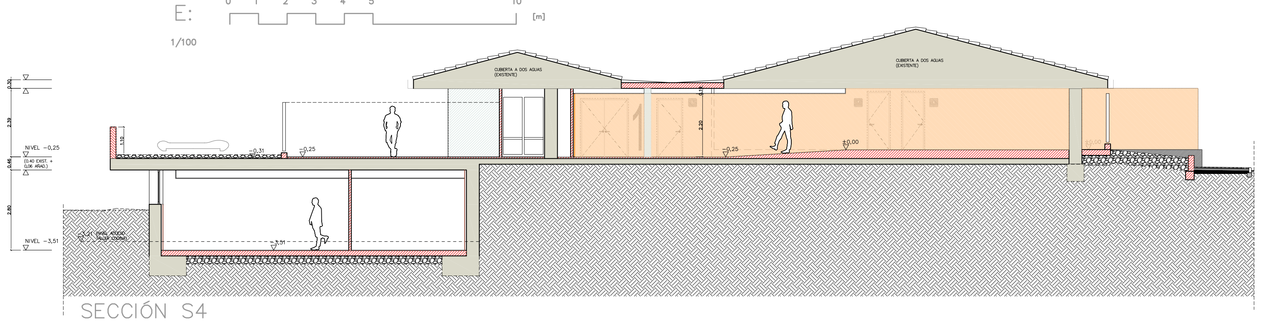

SECCIÓN S4

E: 1/100 — 0 1 2 3 4 5 10 [m]

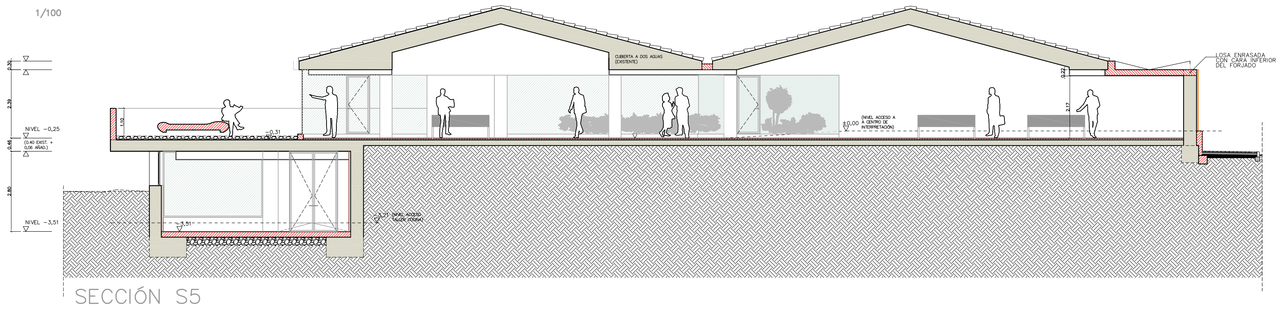

SECCIÓN S5

E: 1/100 — 0 1 2 3 4 5 10 [m]

DE NUEVA EJECUCIÓN

EXISTENTE

ESTUDIO UAD

urbanismo arquitectura diseño

j.j.martínez rodríguez
arquitecto

gravina 25 primero d
tel: 928.27.03.17 / fax 928.26.14.44
E.mail: atlmira@arquired.es
jjmartinez@arquired.es
35010 las palmas de gran canaria

proyecto (BÁSICO Y EJECUCIÓN)
REHABILITACIÓN DEL PARADOR DE LA ALDEA Y AMPLIACIÓN EN PLANTA SEMISÓTANO

propiedad
Cabildo de Gran Canaria — CONSEJERÍA DE CULTURA Y PATRIMONIO HISTÓRICO Y CULTURAL

situación
"LOS CASERONES"
T.M. LA ALDEA DE SAN NICOLÁS

plano
SECCIONES

expediente	fecha
SN-158	OCTUBRE-2.009
escala 1/100	nº 18
sustituye a	colaborador J.J. MARTÍNEZ ALTIMIRA (ARQUITECTO)
dibujado PEDRO CASTELLANO VERA JAVIER PADILLA PADILLA	

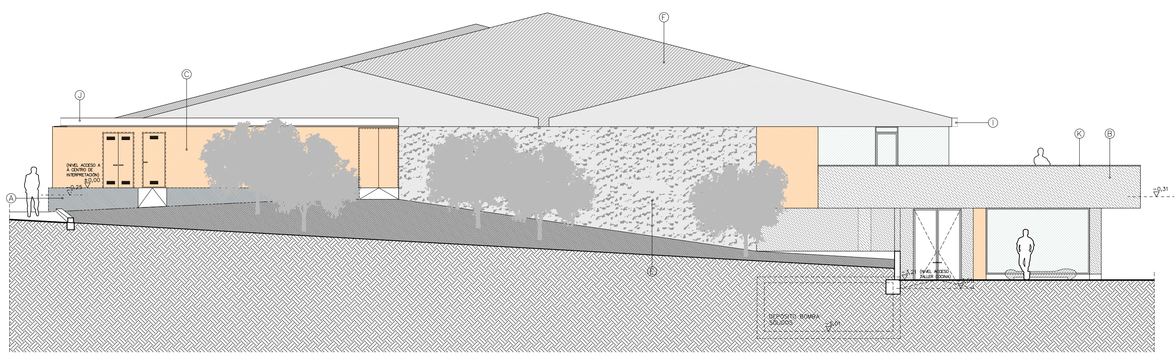

ALZADO NORTE

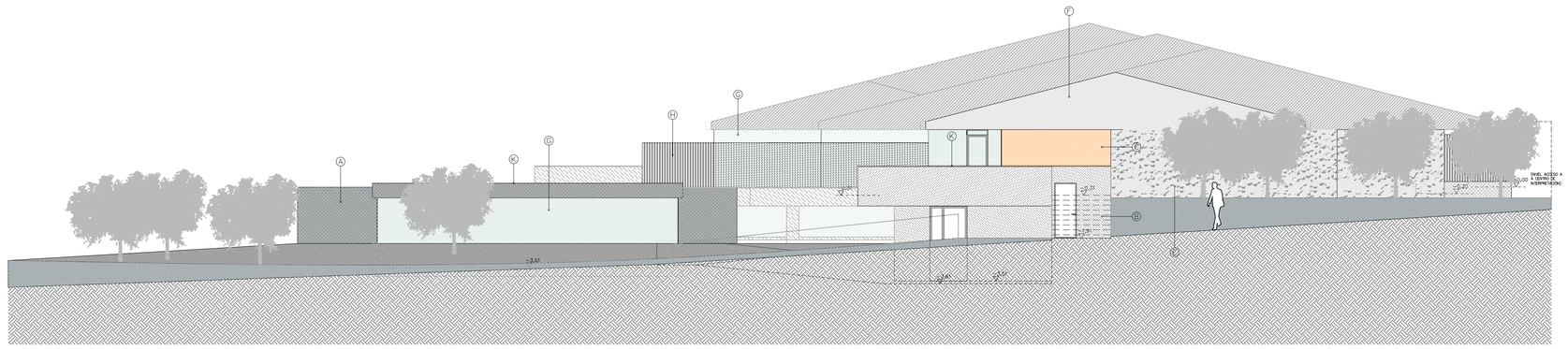

ALZADO SUR

E: 1/100 — 0 1 2 3 4 5 10 [m]

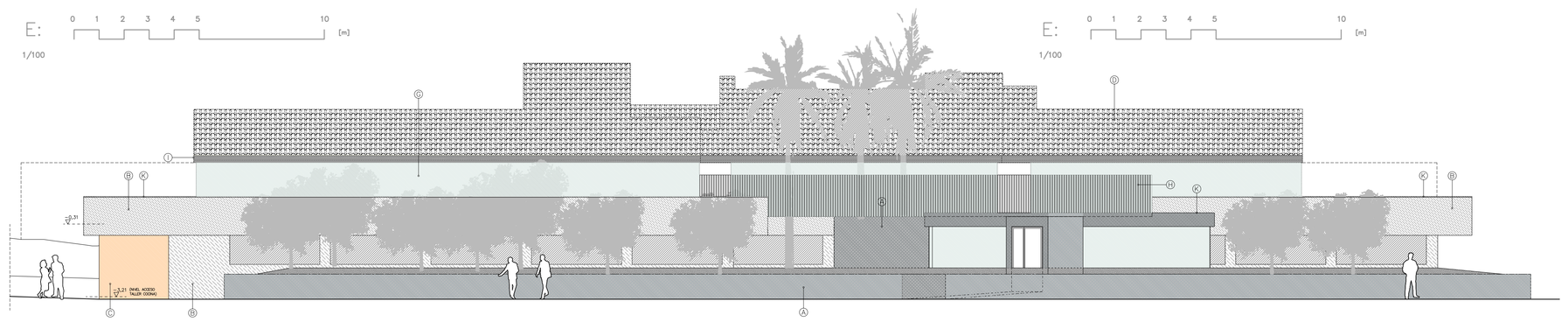

ALZADO ESTE

E: 1/100 — 0 1 2 3 4 5 10 [m]

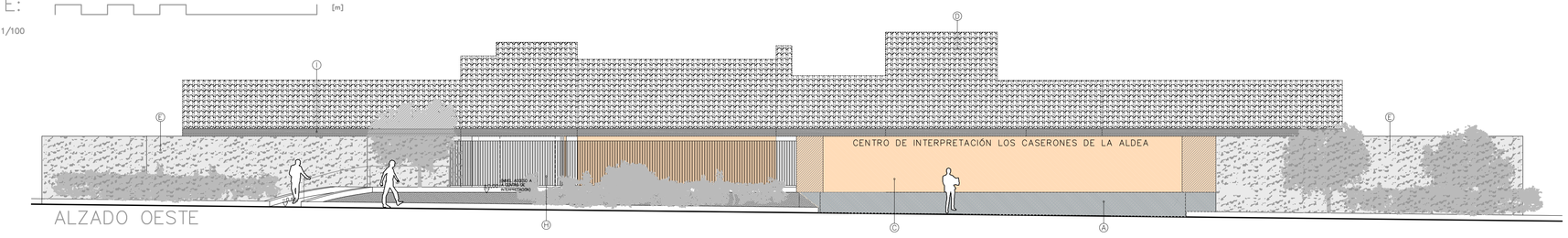

ALZADO OESTE

E: 1/100 — 0 1 2 3 4 5 10 [m]

LEYENDA

- (A) HORMIGÓN VISTO CON TRATAMIENTO SUPERFICIAL (PROYECTADO CON CHORRO DE ARENA)
- (B) MORTERO MONOCAPA CON PIEDRA PROYECTADA COLOR
- (C) FACHADA VENTILADA DE PANELES FENÓLICOS SOBRE RASTELES.
- (D) CUBIERTA DE TEJA EXISTENTE
- (E) MURO CAJÓN EXISTENTE TRATADO SUPERFICIALMENTE CON CHORRO DE ARENA E (IMPRIMADO Y PINTADO)
- (F) LATERAL DE CUBIERTA EXISTENTE TRATADO SUPERFICIALMENTE CON CHORRO DE ARENA E (IMPRIMADO Y PINTADO)
- (G) ACRISTALAMIENTO DE VIDRIO CLIMALIT (4+6+3+3)
- (H) CELOSÍA DE LAMAS CURVAS ACABADO EN MADERA
- (I) CANALÓN DE ZINC EN CANTO DE FORJADO
- (J) FRONTERA PARA PENDIENTEADO DE CUBIERTA
- (K) ALBARDILLA DE PANEL COMPOSITE DE ALUMINIO ANODIZADO PLEGADO

ESTUDIO UAD

urbanismo arquitectura diseño

j.j.martínez rodríguez
arquitecto

gravina 25 primero d
tel: 928.27.03.17 / fax 928.26.14.44
E.mail: atlmira@arquired.es
jjmartinez@arquired.es
35010 las palmas de gran canaria

proyecto (BÁSICO Y EJECUCIÓN)
REHABILITACIÓN DEL PARADOR DE LA ALDEA Y AMPLIACIÓN EN PLANTA SEMISÓTANO

propiedad
Cabildo de Gran Canaria — CONSEJERÍA DE CULTURA Y PATRIMONIO HISTÓRICO Y CULTURAL

situación
"LOS CASERONES"
T.M. LA ALDEA DE SAN NICOLÁS

plano
ALZADOS

expediente	fecha
SN-158	OCTUBRE-2.009
escala 1/100	nº 17
sustituye a	colaborador J.J. MARTÍNEZ ALTIMIRA (ARQUITECTO)
dibujado PEDRO CASTELLANO VERA JAVIER PADILLA PADILLA	