

SECCIÓN POR LA CAJA DE ESCALERA
e:1/75

DETALLES DE ARMADO
s/e

LOSA MACIZA e:15cm:
DETALLE DE ARMADO BASE

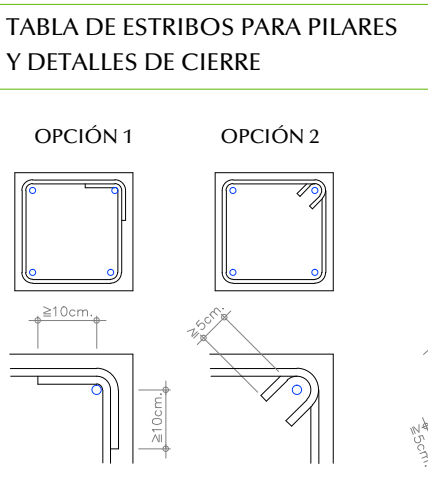
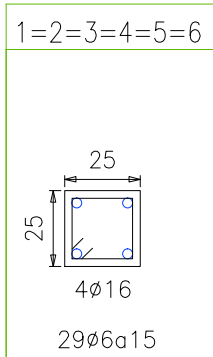
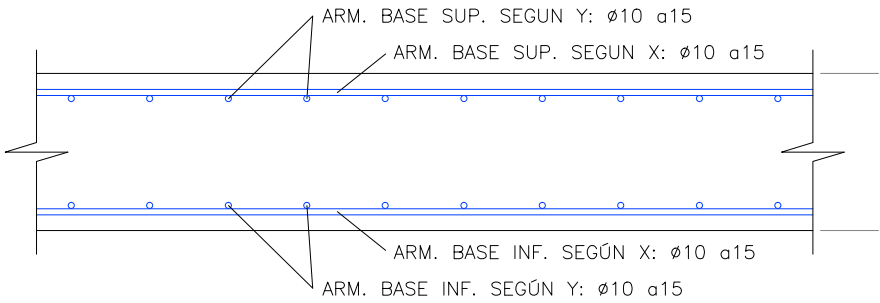

DISPOSICIÓN DE ANCLAJES Y ESTRIBOS
EN PILARES DE HORMIGÓN ARMADO

PILAR EXTREMO

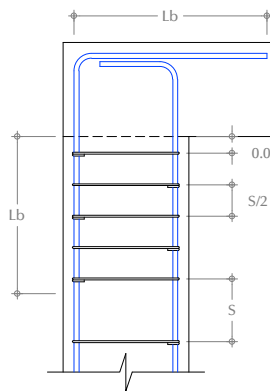

FORJADO DE CASETÓN

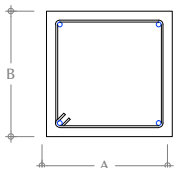

EJEMPLO
SECCIÓN PILAR

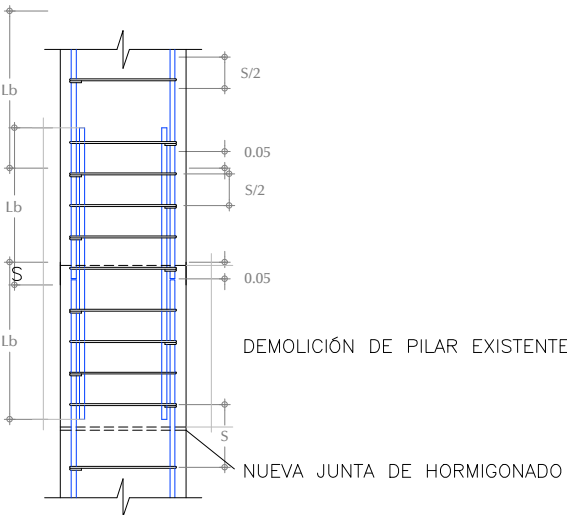

LOSA MACIZA DE H.A.	
CANTO	0.15
ARMADO SUPERIOR	#Ø10a15
ARMADO INFERIOR	#Ø10a15
ARM. BORDE LIBRE	-

DIRECCIÓN DE LAS ARMADURAS

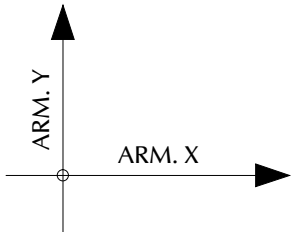

PLANTA DE LA CUBIERTA DE LA CAJA DE ASCENSOR
e:1/100

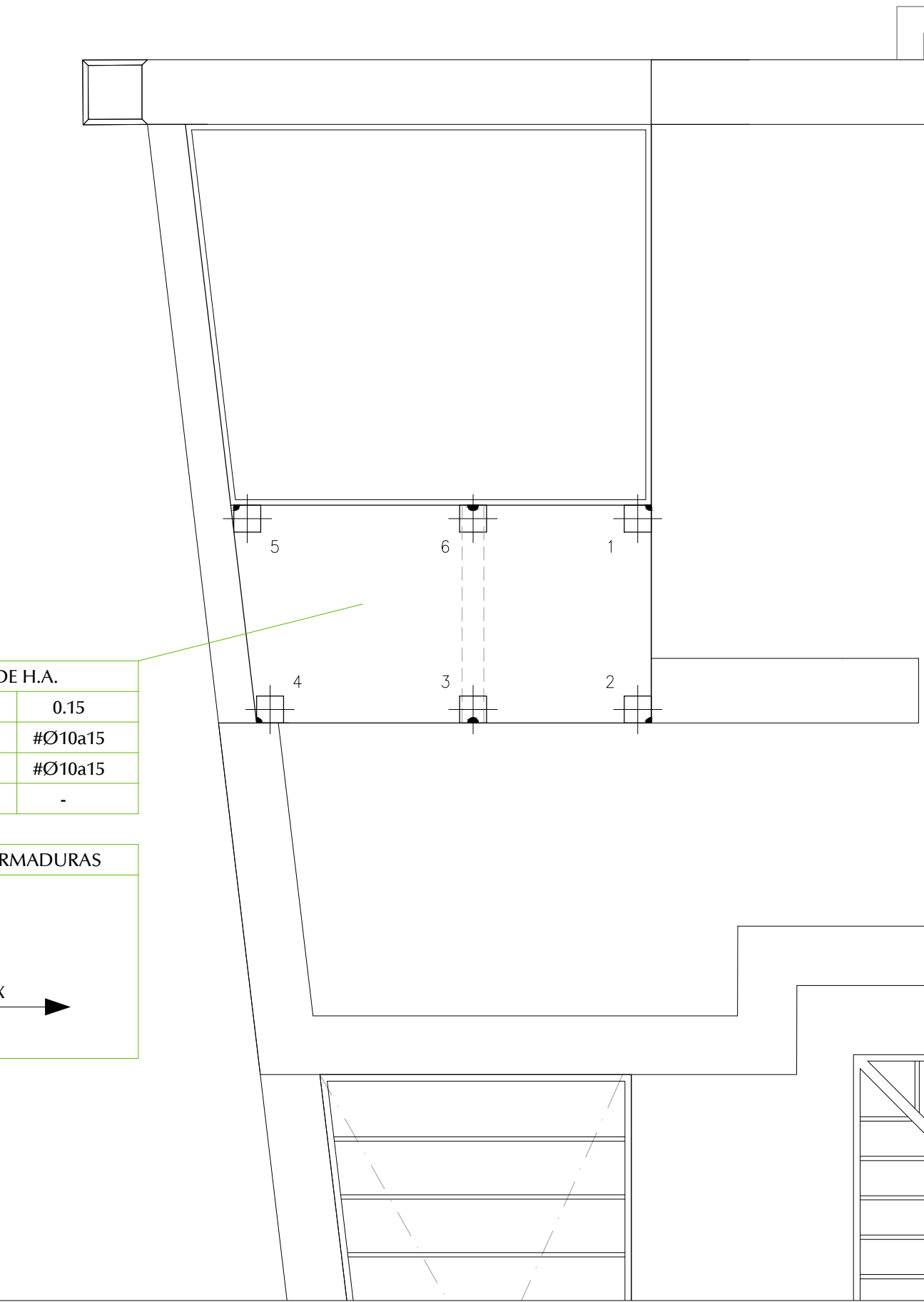

Promotor:
Equipo Técnico:
Arquitecta:
Arquitectos colaboradores:

Proyecto de Rehabilitación de la
Cubierta y torre-mirador y acondicionamiento de instalaciones
Biblioteca Insular de Gran Canaria
Proyecto de Ejecución
Detalles
Ampliación de caja de Ascensor.

Fecha:
Julio 2017

Grupo:
Sub_grupo:
Número:

Escala:
1/25

A
De
06