

PROGRAMA CULTURAL
MAYO MUSEOS

18 DE MAYO. DÍA INTERNACIONAL DE LOS MUSEOS
 MUSEOS Y PAISAJES CULTURALES

Mayo 2016



PAISAJE E IDENTIDAD TERRITORIAL
 Joan Nogué i Font.
 Conferencia

Jueves 5 de mayo
 Casa de Colón

DÍA INTERNACIONAL DE LOS MUSEOS
 Jornada de puertas abiertas.
 Museos del Cabildo de Gran Canaria

18 de mayo

LA NOCHE EUROPEA DE LOS MUSEOS
 Museos del Cabildo de Gran Canaria

21 de mayo

PROGRAMA CULTURAL
 18 DE MAYO. DÍA INTERNACIONAL DE LOS MUSEOS.

Casa de Colón

CONFERENCIA. PAISAJE E IDENTIDAD TERRITORIAL

Joan Nogué i Font. Director del Observatorio del Paisaje de Cataluña. Catedrático de la Universidad de Girona

Jueves 5 de mayo a las 20:00 h.

TEATRO INFANTIL. 'COLONUS' Y 'LA LEYENDA DEL ARCOIRIS'

Viernes 13 de mayo a las 10:00 h.

DÍA INTERNACIONAL DE LOS MUSEOS

Jornada de Puertas Abiertas

Miércoles 18 de mayo

TALLER. EL CANCIONERO DE LA CASA DE COLÓN

Sábado 21 de mayo a las 12:00 h.

LA NOCHE DE LOS MUSEOS

Noche de Puertas Abiertas

Sábado 21 de mayo Entrada gratuita de 20:00 h. a 0:00 h.

TALLER ESCOLAR. EL PAISAJE EN VEGUETA

Todo el mes de lunes a viernes, 10:00 h. a 14:00 h.

Casa-Museo Pérez Galdós

11ª RUTA GALDOSIANA DE SENDERISMO URBANO GALDÓS Y EL MAR

Sábado 14 de mayo de 8:00 h. a 13:00 h.

CONCIERTO DE CUERDA. ORQUESTA CAMERATA

Sábado 14 de mayo a las 13:00 h.

DÍA INTERNACIONAL DE LOS MUSEOS

Jornada de Puertas Abiertas

Miércoles 18 de mayo

LA NOCHE EUROPEA DE LOS MUSEOS

Noche de Puertas Abiertas

Sábado 21 de mayo Entrada gratuita de 20:00 h. a 0:00 h.

TALLER DIDÁCTICO. LA CASA DE DON BENITO. PAISAJE DE UN ESCRITOR

Todo el mes de lunes a viernes de 10:00 h. a 13:00 h.

DÍA INTERNACIONAL DE LOS MUSEOS
 Y el Paisaje Cultural Grancanario

MUSEOS DEL CABILDO DE GRAN CANARIA

Museo y Parque Arqueológico Cueva Pintada

VISITA-TALLER. CUEVA PINTADA EN FAMILIA. PAISAJES IMAGINADOS

Sábado 7 de mayo de 10:00 h. a 13:00 h.

VISITA. TEATRO BREVE EN CUEVA PINTADA

Jueves 12 de mayo de 10:00 h. a 13:00 h.

VISITA. TEATRO BREVE EN CUEVA PINTADA EN LA NOCHE

Viernes 13 de mayo a las 20:15 h. y a las 21:30 h.
 Sábado 14 de mayo a las 21:30 h.

DÍA INTERNACIONAL DE LOS MUSEOS

Jornada de Puertas Abiertas

Miércoles 18 de mayo

LA NOCHE EUROPEA DE LOS MUSEOS

Cueva Pintada en la Noche de los Museos

Sábado 21 de mayo a las 20:15 h. y a las 21:30 h.

JORNADAS. NUEVOS PAISAJES CULTURALES EN LA TRANSICIÓN A LA MODERNIDAD (SIGLOS XIV-XVI)

Jueves 2 y viernes 3 de junio de 17:30 h. a 21:00 h.
 Sábado 4 de junio de 10:00 h. a 13:00 h.

Casa-Museo Antonio Padrón. Centro de Arte Indigenista

PAISAJE CULTURAL / PAISAJE NEURONAL

Exposición del pintor Cristóbal Guerra

Viernes 6 de mayo. Inauguración a las 20:00 h.

DÍA INTERNACIONAL DE LOS MUSEOS

Jornada de Puertas Abiertas

Miércoles 18 de mayo

LA NOCHE EUROPEA DE LOS MUSEOS

Noche de Puertas Abiertas

Sábado 21 de mayo Entrada gratuita de 20:00 h. a 01:00 h.

EL CEREBRO COLECTIVO

Taller de creación colectiva

Sábado 21 de mayo de 11:00 h. a 15:00 h.

DÍA INTERNACIONAL DE LOS MUSEOS
 Y el Paisaje Cultural Grancanario

MUSEOS DEL CABILDO DE GRAN CANARIA

Casa-Museo León y Castillo

CICLO DE CONFERENCIAS. AGUA Y CAL EN EL PAISAJE CULTURAL DE CANARIAS

Desde el lunes 16 hasta el miércoles 18 de mayo a las 20:00 h.

TALLER DE FOTOGRAFÍA. ENJALBEGAR

Impartido por el fotógrafo José Coyote.

Desde el lunes 16 hasta el sábado 21 de mayo

DÍA INTERNACIONAL DE LOS MUSEOS

Jornada de Puertas Abiertas

Miércoles 18 de mayo

LA NOCHE EUROPEA DE LOS MUSEOS

Noche de Puertas Abiertas

Sábado 21 de mayo Visitas guiadas cada hora de 20:00 h. a 0:00 h.

DÍA INTERNACIONAL DE LOS MUSEOS
 Y el Paisaje Cultural Grancanario

MUSEOS DEL CABILDO DE GRAN CANARIA

Casa-Museo Tomás Morales

DÍA INTERNACIONAL DE LOS MUSEOS

Jornada de Puertas Abiertas

Miércoles 18 de mayo

CONFERENCIA. RECUPERAR EL PAISAJE. EL PARAÍSO PERDIDO.

Juan Antonio de la Nuez. Director de la Asociación Cultural de Arte e Interpretación del Paisaje.

Viernes 20 de mayo a las 19:30 h.

LA NOCHE EUROPEA DE LOS MUSEOS

Noche de Puertas Abiertas

Sábado 21 de mayo Entrada libre hasta completar aforo

CAAM-Centro Atlántico de Arte Moderno

DÍA INTERNACIONAL DE LOS MUSEOS

Visita el interior del CAAM

Miércoles 18 de mayo

LECTURA DE LA DECLARACIÓN DE LOS DERECHOS HUMANOS

Miércoles 18 de mayo a las 12:00 h.

LA NOCHE EUROPEA DE LOS MUSEOS

Noche de Puertas Abiertas

Sábado 21 de mayo

DÍA INTERNACIONAL DE LOS MUSEOS

Jornada de Puertas Abiertas

Miércoles 18 de mayo

DÍA INTERNACIONAL DE LOS MUSEOS
 Y el Paisaje Cultural Grancanario

MUSEOS DEL CABILDO DE GRAN CANARIA

Cabildo de Gran Canaria

grancanariacultura.com



Casa de Colón

Jueves 5 de mayo a las 20:00 h.

CONFERENCIA. PAISAJE E IDENTIDAD TERRITORIAL

Joan Nogué i Font. Director del Observatorio del Paisaje de Cataluña. Catedrático de la Universidad de Girona.

El papel de los museos se convierte en el de intérpretes de las *comunidades del patrimonio*, poniendo sus propias competencias, conocimientos, espacios y recursos al servicio de dichas comunidades. Esta es una tarea nueva aún por definir, pero que emerge de la visión de paisaje y patrimonio y que crece a nivel internacional.

Entrada libre hasta completar aforo.



C/ Colón, 1
35001 Las Palmas de Gran Canaria
Tel. 928 312 373 / 312 384 / 312 386

MAYO MUSEOS

18 DE MAYO. DÍA INTERNACIONAL DE LOS MUSEOS. MUSEOS Y PAISAJES CULTURALES



Casa de Colón

Viernes 13 de mayo a las 10:00 h.

TEATRO INFANTIL.

‘COLONUS’ y ‘LA LEYENDA DEL ARCOIRIS’

‘COLONUS’

Colonus recala en Gran Canaria de camino a América. ¿Conoces la historia?

Representación teatral a cargo del alumnado del CEIP Iberia.

Dirige: María del Pino Hernández Francés. Proyecto: Rosi Díaz Díaz. Biblioteca del Colegio Iberia. Basada en el texto *El Viaje de Colonus* de Francis Meléndez.

‘LA LEYENDA DEL ARCOIRIS’

La naturaleza tiene muchos colores y las personas formamos parte de esa diversidad de paisajes, sentimientos y emociones que necesitamos compartir.

Representación teatral a cargo del alumnado del CEE Petra Lorenzo.

Dirige: Leo Montesdeoca Santana.

Entrada libre hasta completar aforo.



C/ Colón, 1
35001 Las Palmas de Gran Canaria
Tel. 928 312 373 / 312 384 / 312 386

MAYO MUSEOS

18 DE MAYO. DÍA INTERNACIONAL DE LOS MUSEOS. MUSEOS Y PAISAJES CULTURALES

DÍA INTERNACIONAL DE LOS MUSEOS JORNADA DE PUERTAS ABIERTAS

La juventud es la protagonista de nuestro paisaje cultural este 18 de mayo, participando activamente en la creación y desarrollo de todas las actividades programadas.

CONCIERTOS FUERA DEL MUSEO

MÚSICA

11:30 h. Plaza del Pilar Nuevo.



Ensemble Galdós. Grupo musical del IES Pérez Galdós.

Mad 14. Grupo musical del IES Tomás Morales.

Música en directo interpretada por jóvenes estudiantes para compartir y celebrar un día de fiesta en el corazón de Vegueta. Temas propios, versiones, Rock, bandas sonoras...

COLÓN VIBRA

TALLERES Y ANIMACIÓN

10:00 h. a 13:00 h.

Acciones culturales dinámicas desarrolladas por el talento creativo de nuestra juventud, invitan todos los públicos a participar en la fiesta de los Museos. Piezas teatrales, pasacalles, y estatuas vivientes dentro y alrededor de la Casa de Colón. A cargo del alumnado de Animación Sociocultural (TASOC) del IES Pérez Galdós.

HOY POR HOY LAS PALMAS

PROGRAMA DE RADIO

11:30 h. a 13:00 h.

Emisión en directo del programa de la Cadena **Ser Las Palmas**, que estará dedicado a la celebración del Día Internacional de los Museos en Gran Canaria.

CANARIAS, UNA PEQUEÑA AMÉRICA

CONCURSO DE MICRORRELATOS

12:00 h.

Entrega del premio al mejor microrrelato del concurso, 'Canarias, una pequeña América,' convocado con motivo de la Celebración del Día del Libro y del Día Internacional de los Museos. Participación abierta desde el 23 de abril al 10 de mayo. Bases disponibles en la web del Museo: www.casadecolon.com.

MÚSICA ANTIGUA EN EL PATIO. TROMBA ANTIQVA

CONCIERTO

20:00 h.

El grupo 'Tromba Antiqua' abre el ciclo **Música Antigua en el Patio**, que tendrá continuidad en los meses de junio y julio. Un nuevo programa para que amantes de la música se acerquen al Museo y disfruten, con el ambiente y acústica ideales que proporciona el Patio de la Casa de Colón, de melodías interpretadas por grandes profesionales de la Música Antigua en Canarias.

"Tromba Antiqua está conformado por: *Sebastián Gil, Alejandro Gómez, trompetas naturales, y Óliver Curbelo, órgano positivo.*

Interpretará música del Barroco italiano en torno a *Girolamo Fantini*".

Entrada libre hasta completar aforo.



C/ Colón, 1
35001 Las Palmas de Gran Canaria
Tel. 928 312 373 / 312 384 / 312 386



Casa de Colón

Sábado 21 de mayo a las 12:00 h.

TALLER PARA FAMILIAS. ESPECTÁCULO MUSICAL DE TÍTERES EL CANCIONERO DE LA CASA DE COLÓN

Hemos preparado una sorpresa para las familias que nos acompañen. La música y la historia se dan de la mano para un sábado diferente y divertido en el Museo.

Actividad gratuita / Aforo limitado.



C/ Colón, 1
35001 Las Palmas de Gran Canaria
Tel. 928 312 373 / 312 384 / 312 386

MAYO MUSEOS

18 DE MAYO. DÍA INTERNACIONAL DE LOS MUSEOS. MUSEOS Y PAISAJES CULTURALES



Casa de Colón

Sábado 21 de mayo

LA NOCHE EUROPEA DE LOS MUSEOS NOCHE DE PUERTAS ABIERTAS.

Entrada libre de 20:00 h. a 00:00 h.

COLÓN DE NOCHE Visitas guiadas 20:00 h., 21:00 h., 22:00 h. y 23:00 h. El museo por la noche despliega su magia. Proponemos un recorrido pensado para transportarse a otra época.

BRASILEANDO Concierto 21:30 h.

Rebeca Mora, voz / José Alberto Medina, teclado / José Carlos Cejudo, bajo eléctrico / Héctor Salazar, batería. Un proyecto de 'Fábrica La Isleta', centro artístico multidisciplinar del barrio portuario que impulsa el talento musical y que esta noche se traslada al centro histórico de Vegueta, evocando sonidos de América Latina.



C/ Colón, 1
35001 Las Palmas de Gran Canaria
Tel. 928 312 373 / 312 384 / 312 386

MAYO MUSEOS

18 DE MAYO. DÍA INTERNACIONAL DE LOS MUSEOS. MUSEOS Y PAISAJES CULTURALES



Casa de Colón

Todo el mes. Lunes a viernes, 10:00 h. a 14:00 h.

TALLER ESCOLAR. EL PAISAJE EN VEGUETA

Analizamos la memoria colectiva de la ciudad a través de su paisaje, realizando un recorrido por las calles de Vegueta. Los estilos arquitectónicos, los espacios y los edificios más emblemáticos del barrio fundacional de la ciudad, en cuyo corazón se encuentra la Casa de Colón.

Dirigido a: Educación Primaria, ESO, Bachillerato.

Actividad gratuita. Aforo limitado.

Información e inscripción previa:

deacolón@grancanaria.com



C/ Colón, 1
35001 Las Palmas de Gran Canaria
Tel. 928 312 373 / 312 384 / 312 386

MAYO MUSEOS

18 DE MAYO. DÍA INTERNACIONAL DE LOS MUSEOS. MUSEOS Y PAISAJES CULTURALES

Casa-Museo Pérez Galdós

Sábado 14 de mayo. De 8:00 h. a 13:00 h.

11ª RUTA GALDOSIANA DE SENDERISMO URBANO GALDÓS Y EL MAR

En colaboración con el Grupo de Montaña *El Calvario* organizamos una nueva edición de la Ruta galdosiana de senderismo urbano que recorrerá varios puntos de las Palmas de Gran Canaria y que se propone mostrar a los participante los “paisajes culturales” no solo desde dentro del museo, sino desde el exterior y relacionados con los contenidos museísticos.

Punto de encuentro:

Teatro Pérez Galdós. 9:00 h.



Recorrido: 1. Escultura: Tritón del artista Manolo González. Playa de La Laja.; 2. Torre del Viento. Playa de La Laja (resto de la casa del compositor Néstor Álamo); 3. San Cristóbal. Avenida Marítima, frente a Torreón de San Pedro Mártir; 4. Escultura: Lady Harimaguada del artista Martín Chirino. Avenida Marítima; 5. Escultura “Monumento a la Vela Latina” del artista Juan Antonio Giraldo. Avenida Marítima; 6. Escultura: “La Espiral del Viento” del artista Martín Chirino. Calle Triana.

Finalización: Casa-Museo Pérez Galdós. C/ Cano, 6. 13:00 h.

Actividad gratuita. Inscripción: www.grupoelcalvario.com



Cano, 6
35002. Las Palmas de Gran Canaria
Tel. 928 366 976 / Fax 928 373 734

MAYO MUSEOS

18 DE MAYO. DÍA INTERNACIONAL DE LOS MUSEOS. MUSEOS Y PAISAJES CULTURALES



Casa-Museo Pérez Galdós

Sábado 14 de mayo a las 13:00 h.

CONCIERTO DE CUERDA. ORQUESTA CAMERATA

La Orquesta Camerata es un conjunto camerístico compuesto de 12 músicos, en su mayoría grancanarios, que han formado parte de orquestas como la Filarmónica de Gran Canaria o la Sinfónica de Radio Televisión Española (RTVE).

Entrada libre hasta completar aforo.



Cano, 6
35002. Las Palmas de Gran Canaria
Tel. 928 366 976 / Fax 928 373 734

MAYO MUSEOS

18 DE MAYO. DÍA INTERNACIONAL DE LOS MUSEOS . MUSEOS Y PAISAJES CULTURALES

Casa-Museo Pérez Galdós

Miércoles 18 de mayo

DÍA INTERNACIONAL DE LOS MUSEOS JORNADA DE PUERTAS ABIERTAS

Visitas guiadas en horas en punto

De 10:00 h. a 18:00 h.

Música corales del mundo. Súbito Koral

20:00 h.

Súbito Koral es una agrupación juvenil de estudiantes de música. Nos ofrecerán esta noche el concierto "Músicas corales del mundo"

Entrada libre hasta completar aforo.



Cano, 6
35002. Las Palmas de Gran Canaria
Tel. 928 366 976 / Fax 928 373 734

MAYO MUSEOS

18 DE MAYO. DÍA INTERNACIONAL DE LOS MUSEOS. MUSEOS Y PAISAJES CULTURALES

Casa-Museo Pérez Galdós

Sábado 21 de mayo

LA NOCHE EUROPEA DE LOS MUSEOS

Galdós te regala un libro.

Visita guiada en horas en punto.

Después de la visita se regalará un libro.

De 20:00 h. a 24:00 h.

Actividad gratuita.



Cano, 6
35002. Las Palmas de Gran Canaria
Tel. 928 366 976 / Fax 928 373 734

MAYO MUSEOS

18 DE MAYO. DÍA INTERNACIONAL DE LOS MUSEOS. MUSEOS Y PAISAJES CULTURALES

Casa-Museo Pérez Galdós

Todo el mes

TALLER DIDÁCTICO

LA CASA DE DON BENITO, PAISAJE DE UN ESCRITOR

Lunes a viernes, 10:00 h. a 13:00 h.

La Casa del escritor es parte del paisaje cultural de Gran Canaria. Es un ejemplo de arquitectura tradicional canaria a la vez que sirve de contenedor al legado de Pérez Galdós. Este recorrido didáctico a la casa nos permitirá aunar paisaje y paisanaje.

Actividad gratuita, previa inscripción, dirigida a escolares desde Infantil a Bachillerato.

Información e inscripción talleres en
deacperezgaldos@grancanaria.com



Cano, 6
35002. Las Palmas de Gran Canaria
Tel. 928 366 976 / Fax 928 373 734

MAYO MUSEOS

18 DE MAYO. DÍA INTERNACIONAL DE LOS MUSEOS. MUSEOS Y PAISAJES CULTURALES

Museo y Parque Arqueológico Cueva Pintada

Sábado 7 de mayo. De 10:00 h. a 13:00 h.

VISITA - TALLER. CUEVA PINTADA EN FAMILIA. PAISAJES IMAGINADOS

Una actividad que intentará envolver a toda la familia en el universo prehistórico y colonial a través de un recorrido dinamizado por el yacimiento y la realización de creaciones con distintos materiales para plasmar diversos paisajes imaginados, del pasado y del presente.

Actividad gratuita dirigida a familias con niños y niñas.

Plazas limitadas: 28 para cada turno.

Inscripción: de lunes a viernes, de 9:00 h. a 16:00 h. en la recepción del museo o llamando al 928 895 489 (ext.3).



Audiencia nº 2
35460. Gáldar (Gran Canaria)
Tel. 928 895 746 / Fax 928 552 402

MAYO MUSEOS

18 DE MAYO. DÍA INTERNACIONAL DE LOS MUSEOS. MUSEOS Y PAISAJES CULTURALES

Museo y Parque Arqueológico Cueva Pintada

Jueves 12 de mayo. De 10:00 h. a 13:00 h.

VISITA TEMÁTICA CON INTERVENCIÓN TEATRAL. **TEATRO BREVE EN CUEVA PINTADA**

Una visita guiada a este espacio patrimonial en clave de teatro. *La Compañía 2RC Teatro, Compañía de Repertorio*, con la dirección de Luis O' Malley intervendrá a lo largo de la visita guiada al museo y parque arqueológico con la escenificación del texto ganador del 1^{er} Certamen de Teatro Exprés Cueva Pintada, *Bajo nuestras plataneras*, de M. Andrés.

Destinado a alumnado de Educación de Personas adultas que hayan concertado la actividad.



Audiencia nº 2
35460. Gáldar (Gran Canaria)
Tel. 928 895 746 / Fax 928 552 402

MAYO MUSEOS

18 DE MAYO. DÍA INTERNACIONAL DE LOS MUSEOS. MUSEOS Y PAISAJES CULTURALES

Museo y Parque Arqueológico Cueva Pintada

Viernes 13 y sábado 14 de mayo

VISITA TEMÁTICA CON INTERVENCIÓN TEATRAL **TEATRO BREVE EN CUEVA PINTADA EN LA NOCHE**

Viernes 13 de mayo. 20:15 h. y 21:30 h.
Sábado 14 de mayo. 21.30 h.

Una visita guiada a este espacio patrimonial con el encanto que ofrece la noche y la escenificación, por parte de la *La Compañía 2RC Teatro, Compañía de Repertorio*, y bajo la dirección de Luis O' Malley en varios espacios de este yacimiento, de la obra de M. Andrés, *Bajo nuestras plataneras*, texto ganador del

1^{er} Certamen de Teatro Express Cueva Pintada. Un texto que ofrece una revisión de la memoria y del concepto de identidad que invitarán al público participante a la reflexión. Como todo está hilado, la propuesta estética y escénica será de forma cuidada y unificadora, desde la interpretación y comunicación a los asistentes hasta el carácter visual del espectáculo.

Plazas limitadas. Inscripción: consultar plazos de lunes a viernes, de 9:00 h. a 16:00 h., en la recepción del museo o llamando al teléfono 928 895 489 (ext.3).



Audiencia nº 2
35460. Gáldar (Gran Canaria)
Tel. 928 895 746 / Fax 928 552 402

MAYO MUSEOS

18 DE MAYO. DÍA INTERNACIONAL DE LOS MUSEOS. MUSEOS Y PAISAJES CULTURALES



Museo y Parque Arqueológico Cueva Pintada

Miércoles 18 de mayo. De 10:00 h. a 13:30 h.

DÍA INTERNACIONAL DE LOS MUSEOS JORNADA DE PUERTAS ABIERTAS

TALLERES INFANTILES EN LA PLAZA DE SANTIAGO DE GÁLDAR MUSEOS Y PAISAJES IMAGINADOS

Hasta completar aforo

Los grupos de centros educativos de primaria invitados a participar en estos talleres abordarán el lema propuesto para este año por el ICOM, a través de la lectura de un manifiesto previamente elaborado en el aula y una actividad colaborativa y creativa en formato collage, donde de una forma original plasmarán sus visiones sobre los paisajes del pasado y del presente, además de proyectar sus paisajes imaginados del futuro.

Actividades destinadas a centros que hayan concertado la actividad.



Audiencia nº 2
35460. Gáldar (Gran Canaria)
Tel. 928 895 746 / Fax 928 552 402

MAYO MUSEOS

18 DE MAYO. DÍA INTERNACIONAL DE LOS MUSEOS. MUSEOS Y PAISAJES CULTURALES

Museo y Parque Arqueológico Cueva Pintada

Sábado 21 de mayo. 20:15 h. y 21:30 h.

LA NOCHE EUROPEA DE LOS MUSEOS VISITA NOCTURNA CON CARAVANSAR TRÍO. CUEVA PINTADA EN LA NOCHE DE LOS MUSEOS

Una visita sugerente a este espacio arqueológico, que aprovecha el especial atractivo que ofrece la noche. En ella, Caravansar Trío nos invita a viajar en el espacio y en el tiempo combinando diferentes estilos musicales en un ejercicio de apropiación y creación.

Actividad gratuita y plazas limitadas.

Inscripción: de lunes a viernes, de 9:00 h. a 16:00 h., en la recepción del museo o llamando al teléfono 928 895 489 (ext.3).



Audiencia nº 2
35460. Gáldar (Gran Canaria)
Tel. 928 895 746 / Fax 928 552 402

MAYO MUSEOS

18 DE MAYO. DÍA INTERNACIONAL DE LOS MUSEOS. MUSEOS Y PAISAJES CULTURALES

Museo y Parque Arqueológico Cueva Pintada

2 y 3 de junio de 17:30 h. a 21:00 h. / 4 de junio de 10:00 h. a 13:00 h.

JORNADAS **NUEVOS PAISAJES CULTURALES EN LA TRANSICIÓN A LA MODERNIDAD (SIGLOS XIV-XVI)**

Evocadas en los textos clásicos como un lugar que daba cobijo a los bienaventurados, las islas Canarias vuelven a instalarse en el imaginario bajomedieval, y para quedarse, en los albores del s. XIV. Como un presagio de lo que sería su destino, los distintos territorios insulares albergarán desde entonces un variado abanico de paisajes culturales nacidos al calor de las “idas y venidas” de personas, objetos, ideas...cuyo máximo atractivo se basa en la riqueza que se atribuye, casi siempre, a los fenómenos de hibridación y mestizaje...



Ponentes: Dr. Antonio Tejera Gaspar, Dr. Jorge Onrubia Pintado, Dra. María del Cristo González Marrero, Dra. Fátima Hernández Martín, Dr. Arnoldo Santos Guerra, Dr. Carlos Brito Díaz, Dr. Marcial Morera Pérez, Dr. Jesús Pérez Morera, Dr. Carlos Rodríguez Morales, Dra. Rosario Álvarez Martínez, Dr. Lothar Siemens Hernández, Dra. Berta Ares Queija.

Actividad gratuita y aforo limitado (40 plazas). Inscripción: desde el 16 de mayo. Las personas interesadas deben enviar un correo para solicitar la inscripción a didacticacuevapintada@grancanaria.com. Para mayor información pueden dirigirse al teléfono 928 895 489 (ext.2).

Colabora: Real Academia Canaria de Bellas Artes “San Miguel Arcángel”



Audiencia nº 2
35460. Gáldar (Gran Canaria)
Tel. 928 895 746 / Fax 928 552 402

MAYO MUSEOS

18 DE MAYO. DÍA INTERNACIONAL DE LOS MUSEOS. MUSEOS Y PAISAJES CULTURALES

Casa-Museo Antonio Padrón. Centro de Arte Indigenista

Del 6 al 29 de mayo.

Exposición del pintor **Cristóbal Guerra**
PAISAJE CULTURAL / PAISAJE NEURONAL

Inauguración: viernes 6 de mayo a las 20:00 h.

El cerebro -en palabras de Javier de Felipe- es como un bosque espeso. Un terreno complejo y aparentemente impenetrable de neuronas cuya interacción da lugar al conocimiento y al comportamiento. Diversos trabajos científicos han puesto de manifiesto que la morfología y topografía del cerebro humano se repite en algunos elementos de la naturaleza. De la reflexión acerca de estos procesos surge la exposición de Cristóbal Guerra “Paisaje cultural. Paisaje neuronal”

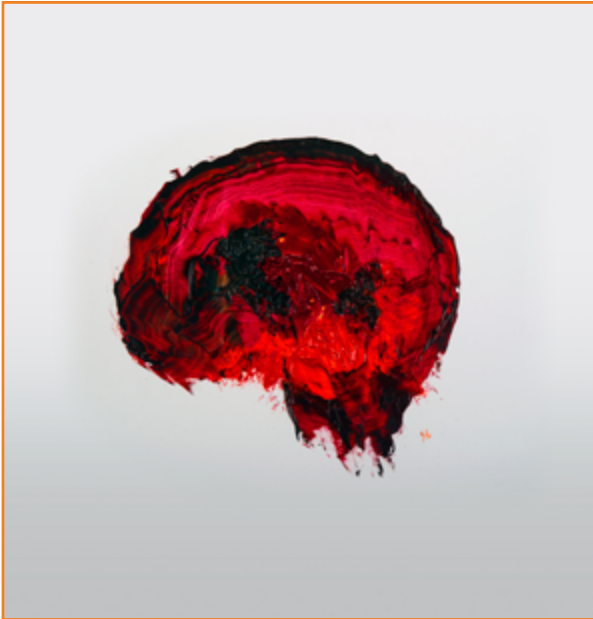

Capitán Quesada, 3
35460. Gáldar. Gran Canaria
Tel. 928 454 035 / Fax 928 551 858

MAYO MUSEOS

18 DE MAYO. DÍA INTERNACIONAL DE LOS MUSEOS. MUSEOS Y PAISAJES CULTURALES



Casa-Museo Antonio Padrón. Centro de Arte Indigenista

Miércoles 18 de mayo

DÍA INTERNACIONAL DE LOS MUSEOS JORNADA DE PUERTAS ABIERTAS

Manifiesto.

Museos y Paisajes culturales

Plaza de Santiago de los Caballeros, Gáldar.
11:00 h.

Taller didáctico

Elegir mi paisaje

Plaza de Santiago de los Caballeros, Gáldar.
10:00 h., 11:00 h. y 12:00 h.
Actividad gratuita y aforo limitado. Duración: 40 minutos.

Inscripción previa en cmapadron_deac@grancanaria.com
o Tlf: 928 219 421 ext 43971.

Colabora: Ayuntamiento de Gáldar.



Capitán Quesada, 3
35460. Gáldar. Gran Canaria
Tel. 928 454 035 / Fax 928 551 858

MAYO MUSEOS

18 DE MAYO. DÍA INTERNACIONAL DE LOS MUSEOS. MUSEOS Y PAISAJES CULTURALES

Casa-Museo Antonio Padrón. Centro de Arte Indigenista

Sábado 21 de mayo de 11:00 h. a 15:00 h.

EL CEREBRO COLECTIVO

Taller de creación colectiva

Actividad gratuita y aforo limitado.

Inscripciones: Casa Museo Antonio Padrón.
Centro Arte Indigenista.



Capitán Quesada, 3
35460. Gáldar. Gran Canaria
Tel. 928 454 035 / Fax 928 551 858

MAYO MUSEOS

18 DE MAYO. DÍA INTERNACIONAL DE LOS MUSEOS. MUSEOS Y PAISAJES CULTURALES

Casa-Museo Antonio Padrón. Centro de Arte Indigenista

Sábado 21 de mayo

LA NOCHE EUROPEA DE LOS MUSEOS

EL CEREBRO COLECTIVO

Exposición

Acción en la calle Capitán Quesada.
De 20:00 h. a 01:00 h. Actividad gratuita.

APAGÓN EN EL MUSEO

Visitas guiadas con velas

De 20:00 h. a 01:00 h. Entrada libre hasta completar aforo.
Información e Inscripción talleres
en cmapadron_deac@grancanaria.com
o en el teléfono 928 21 94 21 ext. 43971.

Colabora Concejalía de Cultura y Festejos.
Ayuntamiento de Gáldar.



Capitán Quesada, 3
35460. Gáldar. Gran Canaria
Tel. 928 454 035 / Fax 928 551 858

MAYO MUSEOS

18 DE MAYO. DÍA INTERNACIONAL DE LOS MUSEOS. MUSEOS Y PAISAJES CULTURALES

Casa-Museo León y Castillo

Lunes 16 - miércoles 18 de mayo a las 20:00 h.

CICLO DE CONFERENCIAS AGUA Y CAL EN EL PAISAJE CULTURAL DE CANARIAS

La Casa-Museo León y Castillo reflexiona sobre la conservación, la belleza del paisaje y el patrimonio natural a través de dos elementos de la naturaleza, el agua y la cal, que junto con la piedra o la madera, han posibilitado que el hombre se haya servido de ellos para aunar arquitectura y paisaje, provocando transformaciones históricas de un espacio social.



Lunes 16 de mayo.

Las transformaciones del paisaje agrourbano de Telde en la Edad Moderna.

Pedro Quintana Andrés.

Doctor en Historia Moderna y profesor de Enseñanzas Medias.

Martes 17 de mayo.

Incidencias de la cal en el paisaje tradicional de Gran Canaria.

Francisco Mireles Betancor.

Licenciado en Geografía e Historia y Antropología. Técnico de la Fedac.

Miércoles 18 de mayo.

Centro histórico: paisaje cultural en el urbanismo y la arquitectura de Canarias.

Sebastián López García.

Doctor en Historia del Arte. Universidad de Las Palmas de Gran Canaria.



León y Castillo, 43-45
35200. Telde. Gran Canaria
Tel. 928 691 377 / Fax: 928 696 653

MAYO MUSEOS

18 DE MAYO. DÍA INTERNACIONAL DE LOS MUSEOS. MUSEOS Y PAISAJES CULTURALES



Casa-Museo León y Castillo

Lunes 16 y sábado 21 de mayo

TALLER DE FOTOGRAFÍA ENJALBEGAR

Lunes a viernes, 17:00 h. a 19:00 h.
Sábado, 10:00 h. a 20:00 h.

Impartido por el fotógrafo José Coyote. El taller ofrece al alumnado la posibilidad de alcanzar un conocimiento básico para hacer fotografías en el medio natural, potenciando la forma de mirar y sentir el paisaje que nos rodea. La comparación de imágenes de lugares relevantes, permitirá analizar la evolución del paisaje natural y urbano.



León y Castillo, 43-45
35200. Telde. Gran Canaria
Tel. 928 691 377 / Fax: 928 696 653

MAYO MUSEOS

18 DE MAYO. DÍA INTERNACIONAL DE LOS MUSEOS. MUSEOS Y PAISAJES CULTURALES



Casa-Museo León y Castillo

Miércoles 18 de mayo

DÍA INTERNACIONAL DE LOS MUSEOS JORNADA DE PUERTAS ABIERTAS

Visitas guiadas en horas en punto.

De 10:00 h. a 18:00 h.



León y Castillo, 43-45
35200. Telde. Gran Canaria
Tel. 928 691 377 / Fax: 928 696 653

MAYO MUSEOS

18 DE MAYO. DÍA INTERNACIONAL DE LOS MUSEOS. MUSEOS Y PAISAJES CULTURALES



Casa-Museo León y Castillo

Sábado 21 de mayo

LA NOCHE EUROPEA DE LOS MUSEOS

Visitas guiadas en horas en punto.

De 20:00 h. a 24:00 h.

La Casa-Museo León y Castillo propone un recorrido nocturno por cada una de sus salas de la Casa-Museo y su entorno más próximo.



León y Castillo, 43-45
35200. Telde. Gran Canaria
Tel. 928 691 377 / Fax: 928 696 653

MAYO MUSEOS

18 DE MAYO. DÍA INTERNACIONAL DE LOS MUSEOS. MUSEOS Y PAISAJES CULTURALES

Casa-Museo Tomás Morales

Miércoles 18 de mayo de 10:00 h. a 18:00 h.

DÍA INTERNACIONAL DE LOS MUSEOS JORNADA DE PUERTAS ABIERTAS

LA SELVA DE DORAMAS, NUESTRO PAISAJE CULTURAL TALLER DIDÁCTICO

18 de mayo - 30 de junio de 10:00 h. a 12:00 h.

Con este taller se quiere poner de manifiesto la responsabilidad de los museos con respecto a sus colecciones y con el paisaje del que forman parte. Para ello nos centraremos en el poema de Tomás Morales "Tarde en la Selva" (*Las Rosas de Hércules*, Libro II, 1919) donde el poeta nos presenta un espacio, la Selva de Doramas, inicialmente idílico sobre el que, de repente, se cierne, de la mano del hombre, la destrucción. El enclave natural en el que se encuentra



situado nuestro museo hace que se establezca una perfecta relación entre el espacio y la poesía, dado que son muchos los poetas que han poetizado este paraje natural.

Imprescindible concertar reserva en el 928 612 401.

Actividad gratuita destina al alumnado de Infantil hasta Bachillerato.



Plaza de Tomás Morales s/n
35420. Moya. Gran Canaria
Tel. 928 620 217 / Fax: 928 611 217

MAYO MUSEOS

18 DE MAYO. DÍA INTERNACIONAL DE LOS MUSEOS. MUSEOS Y PAISAJES CULTURALES

Casa-Museo Tomás Morales

Viernes 20 de mayo a las 19:30 h.

CONFERENCIA RECUPERAR EL PAISAJE. EL PARAÍSO PERDIDO

Juan Antonio de la Nuez. Director de la *Asociación Cultural de Arte e Interpretación del Paisaje.*

El Centro de Arte e Interpretación del Paisaje (Moya, Gran Canaria) se inauguró en 2011 y alberga la donación de las obras creadas por el matrimonio de artistas grancanarios Juan Antonio de la Nuez y Olga Artiles al Ayuntamiento de Moya, junto con la donación de la colección de arte de diferentes disciplinas que han reunido a lo largo de su vida. El Cabildo de Gran Canaria y el Ayuntamiento de la Villa de Moya, atendiendo a las peticiones de estos dos

artistas, restauran una histórica casa ubicada en el casco del municipio para albergar allí tan importante colección. Este centro lleva a cabo una importante tarea de dinamización y formación en el ámbito del arte y del pensamiento, contribuyendo de forma considerable a la vida cultural del municipio de Moya.

Entrada libre hasta completar aforo.



Plaza de Tomás Morales s/n
35420. Moya. Gran Canaria
Tel. 928 620 217 / Fax: 928 611 217

MAYO MUSEOS

18 DE MAYO. DÍA INTERNACIONAL DE LOS MUSEOS. MUSEOS Y PAISAJES CULTURALES

Casa-Museo Tomás Morales

Sábado 21 de mayo a las 19:00 h., 20:00 h. y 21:00 h.

LA NOCHE EUROPEA DE LOS MUSEOS

VISITA GRATUITA Y PROYECCIÓN DEL DOCUMENTAL **GEOGRAFÍA DEL IMAGINARIO** DE RTVE DEDICADO A TOMÁS MORALES.

La Casa-Museo Tomás Morales abrirá sus puertas hasta las 22:00 h. en “La Noche de los Museos” y proyectará el documental *Geografía del Imaginario* dedicado al poeta modernista Tomás Morales. Este documental fue una iniciativa de la Asociación de Casas-Museo y Fundaciones de Escritores (ACAMFE). Está realizado por Radio Televisión Española (RTVE) y dirigido por Jesús Iglesias.

Geografía del imaginario es una serie documental sobre las casas-museo de escritores españoles; un viaje por la biografía de grandes escritores a través de los lugares donde vivieron.

Entrada libre hasta completar aforo.



Plaza de Tomás Morales s/n
35420. Moya. Gran Canaria
Tel. 928 620 217 / Fax: 928 611 217

MAYO MUSEOS

18 DE MAYO. DÍA INTERNACIONAL DE LOS MUSEOS. MUSEOS Y PAISAJES CULTURALES

Miércoles 18 de mayo

DÍA INTERNACIONAL DE LOS MUSEOS

'TALLERES DE ARTE'

10:00 h. a 13:00 h.

Taller de experimentación audiovisual con móviles

Taller de fanzine

Taller de escultura

Taller exposición Iconocracia

Lugar: CAAM- Los Balcones 11.

17:00 h. a 18:30 h.

Taller de Papel

Estudiantes de la Escuela de Arte y Superior de

Diseño de Gran Canaria impartirán un taller de papel



con motivo de la exposición de Territorio Okupado que se exhibe en las salas del CAAM, de Los Balcones 9.
Lugar: Patio del CAAM-Los Balcones 9.

Inscripción en talleres: 928 311 800 (ext 221 o 232) o en el correo deac@caam.net.

'MONTA TU EXPOSICIÓN'

10:00 h.

Actividad didáctica para niñas y niños de corta edad, que podrán realizar juegos en el interior de un 'mini-museo' que se instalará en la entrada del CAAM de la calle Los Balcones 9.

VISITAS GUIADAS A LA EXPOSICIÓN 'ICONOCRACIA'

10:00 h. a 13:30 h.

Visitas guiadas con reserva previa a la exposición 'Iconocracia. Imagen del poder y poder de las imágenes en la fotografía cubana contemporánea.'

Reservas: 928 311 800 (ext 221 o 232) o en la dirección de correo deac@caam.net

VISITAS GUIADAS A LOS DEPARTAMENTOS DEL CAAM

11:00 h., 17:00 h. y 18:00 h.

Visitas guiadas en las que se invita al público a conocer los distintos departamentos y espacios de trabajo del centro de arte que no están habitualmente abiertas a la población, a través de un recorrido de una hora aproximadamente por las áreas de Conservación, Educación y Acción Cultural, Laboratorio de Investigación, Dirección, Gerencia, Administración, Diseño, Restauración, Publicaciones, Registro-Depósito y BCD.

Entrada libre, sin inscripción.

Plazas limitadas.

Visitas para grupos de 15 personas, aproximadamente. Los grupos se organizan por riguroso orden de llegada. Punto de encuentro, entrada del CAAM.

'LECTURA DE POESÍA Y MICRORRELATOS'

19:00 h.

En el contexto de las actividades vinculadas a la literatura que organiza el CAAM desde hace una década, nueve autores residentes en Gran Canaria leerán el Día Internacional de los Museos diferentes textos poéticos y microrrelatos, convirtiendo el centro en 'paisaje poético y cultural'.

Lugar: Patio del CAAM - Los Balcones 9.

PROYECTO "ESPACIOS CON ARTE"

Miércoles 18 a viernes 20 de mayo

El CAAM pone en marcha con motivo del Día Internacional de los Museos la segunda edición del proyecto 'Espacios con Arte' que ya se desarrolló anteriormente en un mercado público y este año se traslada a tres centros sanitarios públicos de Las Palmas de Gran Canaria: el Complejo Hospitalario Universitario Insular-Materno Infantil y los centros de salud de Triana (Primero de mayo) y de San José (polígono de San Cristóbal). Allí se exhibirá una selección de trabajos realizados por estudiantes de distintas edades, desde Primaria a Bachillerato, en los que reinterpretan obras de la Colección CAAM. Estos trabajos son el resultado de las visitas realizadas por el CAAM, a través de su departamento de Educación, a distintos centros educativos de la isla de Gran Canaria.

Lugar: Hospital Insular y centros de salud de Triana y San José.



Los Balcones, 9, 11
35001 Las Palmas de Gran Canaria
928 311 800



Centro Atlántico de Arte Moderno

Miércoles 18 a las 12:00 h.

LECTURA DE LA DECLARACIÓN DE LOS DERECHOS HUMANOS

Acción performativa en la que personas de distintas procedencias y lenguas leerán, desde la pasarela de la planta 3 del CAAM, fragmentos de la Declaración Universal de los Derechos Humanos en distintos idiomas como español, inglés, francés, alemán, italiano, sueco, finlandés, danés, ruso, polaco, griego, hindú, árabe, coreano, japonés, chino, wolof, bambara, guaraní, criol caboverdiano, euskera, catalán, gallego...

Igualmente, en la entrada del CAAM se instalará una vitrina con una reproducción de la Declaración Universal de los Derechos Humanos en lenguas

diversas, en la que el visitante podrá leer este documento declarativo, aprobado por la Asamblea General de las Naciones Unidas en 1946.

CAAM - Los Balcones 11.



Los Balcones, 9, 11
35001 Las Palmas de Gran Canaria
928 311 800

MAYO MUSEOS

18 DE MAYO. DÍA INTERNACIONAL DE LOS MUSEOS. MUSEOS Y PAISAJES CULTURALES



Centro Atlántico de Arte Moderno

Sábado 21 de mayo.

LA NOCHE EUROPEA DE LOS MUSEOS

Apertura hasta las 24:00 h.

El CAAM prolonga su horario habitual el sábado 21 de mayo, con motivo de la celebración de la Noche Europea de los Museos, hasta las 24: 00 h.

Baile

20:30 h.

Un grupo de jóvenes de Las Palmas de Gran Canaria realizará una exhibición de *street dance* en la entrada del museo.

Lugar: Entrada CAAM - Los Balcones 11.

Concierto

21:30 h. a 23:00 h.

Concierto de la banda Nayra Carrasco Quartet que ofrecerá el espectáculo 'Música desde el Paisaje'. La terraza y ático del CAAM se convertirá en una zona *chill-out* con asientos creados con palés de madera y cajas de embalaje recicladas. Durante el concierto se ofrecerá al público asistente una copa de cava, con la colaboración de Casa Maset del Lleó.

Lugar: Terraza *chill-out* CAAM.



Los Balcones, 9, 11
35001 Las Palmas de Gran Canaria
928 311 800

MAYO MUSEOS

18 DE MAYO. DÍA INTERNACIONAL DE LOS MUSEOS. MUSEOS Y PAISAJES CULTURALES



San Martín Centro de Cultura Contemporánea

Miércoles 18 de mayo

DÍA INTERNACIONAL DE LOS MUSEOS

VISITAS GUIADAS A LAS EXPOSICIONES DE SAN MARTÍN

10:00 h. a 13:00 h.

Visitas guiadas con reserva previa a las exposiciones 'Esenciales. Obras de pequeño formato en la Colección CAAM' y 'Rafael Hierro: Entre ruinas... y el mar'

Inscripción: 928 311 800 (ext 221 o 232) o en la dirección de correo deac@caam.net

TALLER DE CÓMIC

10:00 h. a 13:00 h.

Inscripción en talleres: 928 311 800 (ext 221 o 232) o en el correo deac@caam.net



Ramón y Cajal, 1
35001 Las Palmas de Gran Canaria
928 322 535

MAYO MUSEOS

18 DE MAYO. DÍA INTERNACIONAL DE LOS MUSEOS. MUSEOS Y PAISAJES CULTURALES