

CANTONES

POTENCIALIDAD PERDIZ

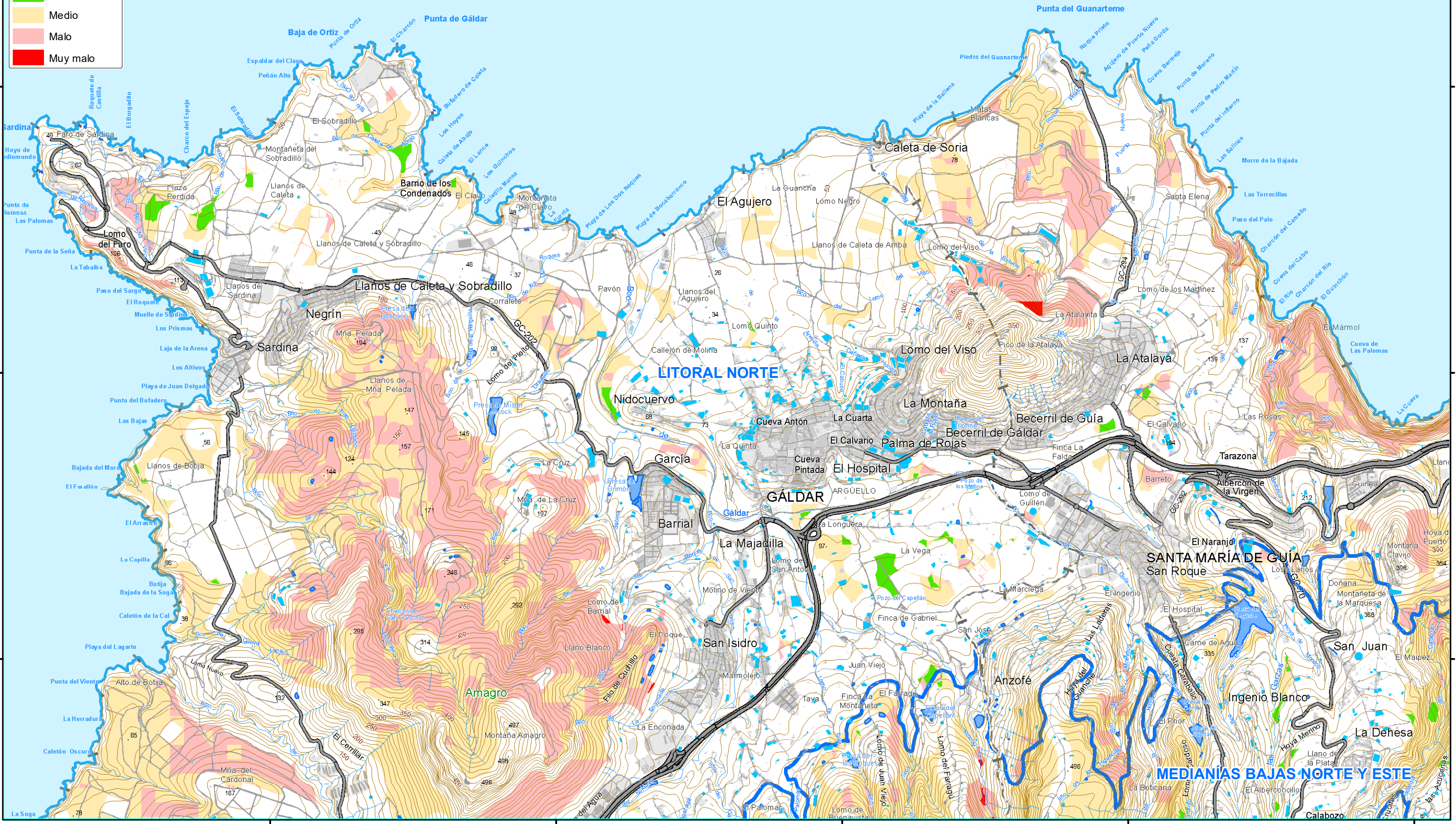

3.116.000

3.116.000

3.114.000

3.114.000

3.112.000

3.112.000



**PROYECTO:**  
ESTUDIO AMBIENTAL ESTRATÉGICO DEL  
PLAN TÉCNICO DE LA ZONA DE CAZA  
CONTROLADA DE GRAN CANARIA

**ENTIDAD PROMOTORA:**  
CABILDO DE GRAN CANARIA  
CONSEJERÍA DE MEDIO AMBIENTE

**PLANO:**  
**POTENCIALIDAD DE LA PERDIZ EN LA ZONA DE  
CAZA CONTROLADA Y UNIDADES DE GESTIÓN**  
HOJA 01 DE 33

**AUTORA:**  
ING. DE MONTES  
MARÍA MATILLA CUÉTARA

**FECHA:**  
ABRIL - 23  
**ESCALA:**  
1:25.000