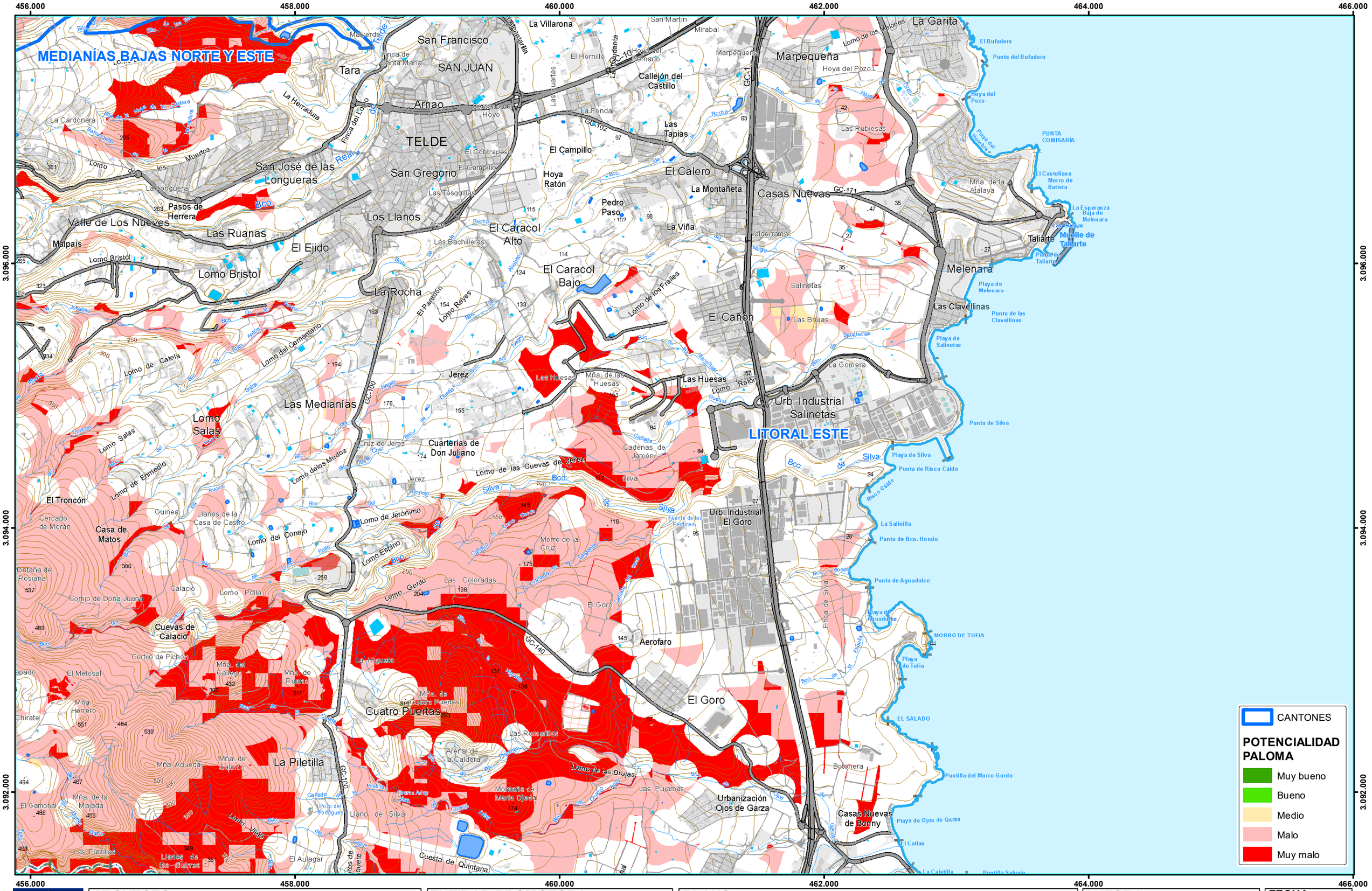

PROYECTO:
ESTUDIO AMBIENTAL ESTRATÉGICO DEL PLAN TÉCNICO DE LA ZONA DE CAZA CONTROLADA DE GRAN CANARIA

ENTIDAD PROMOTORA:
CABILDO DE GRAN CANARIA
CONSEJERÍA DE MEDIO AMBIENTE

PLANO:
POTENCIALIDAD DE LA PALOMA EN LA ZONA DE CAZA CONTROLADA Y UNIDADES DE GESTIÓN
HOJA 17 DE 33

AUTORA:
ING. DE MONTES
MARÍA MATILLA CUÉTARA

FECHA: ABRIL - 23

ESCALA: 1:25.000