

ACTIVIDAD CINEGÉTICA PROHIBIDA Y AUTORIZABLE DENTRO DE ESPACIO NATURAL PROTEGIDO EN GRAN CANARIA

450.000

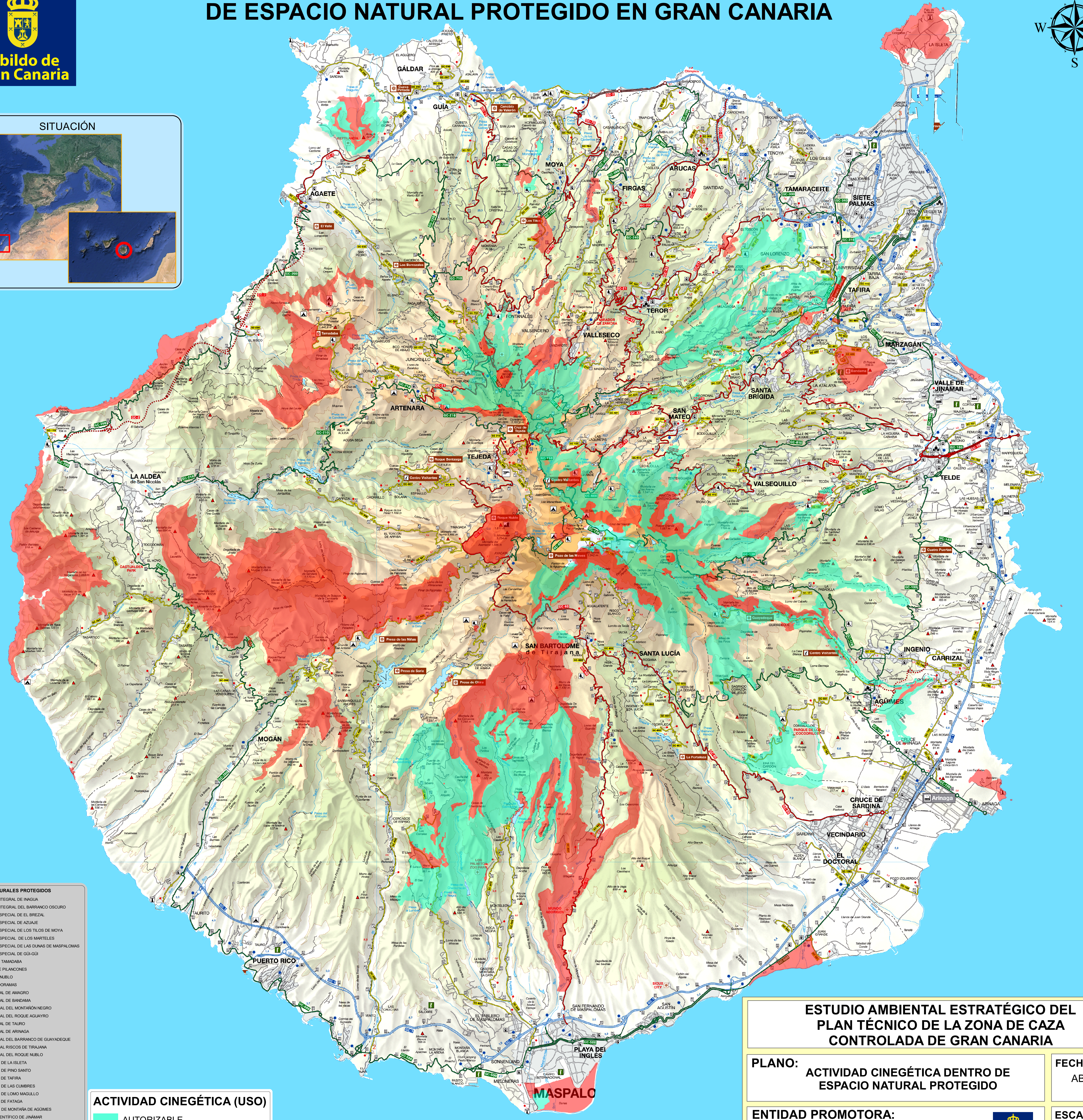
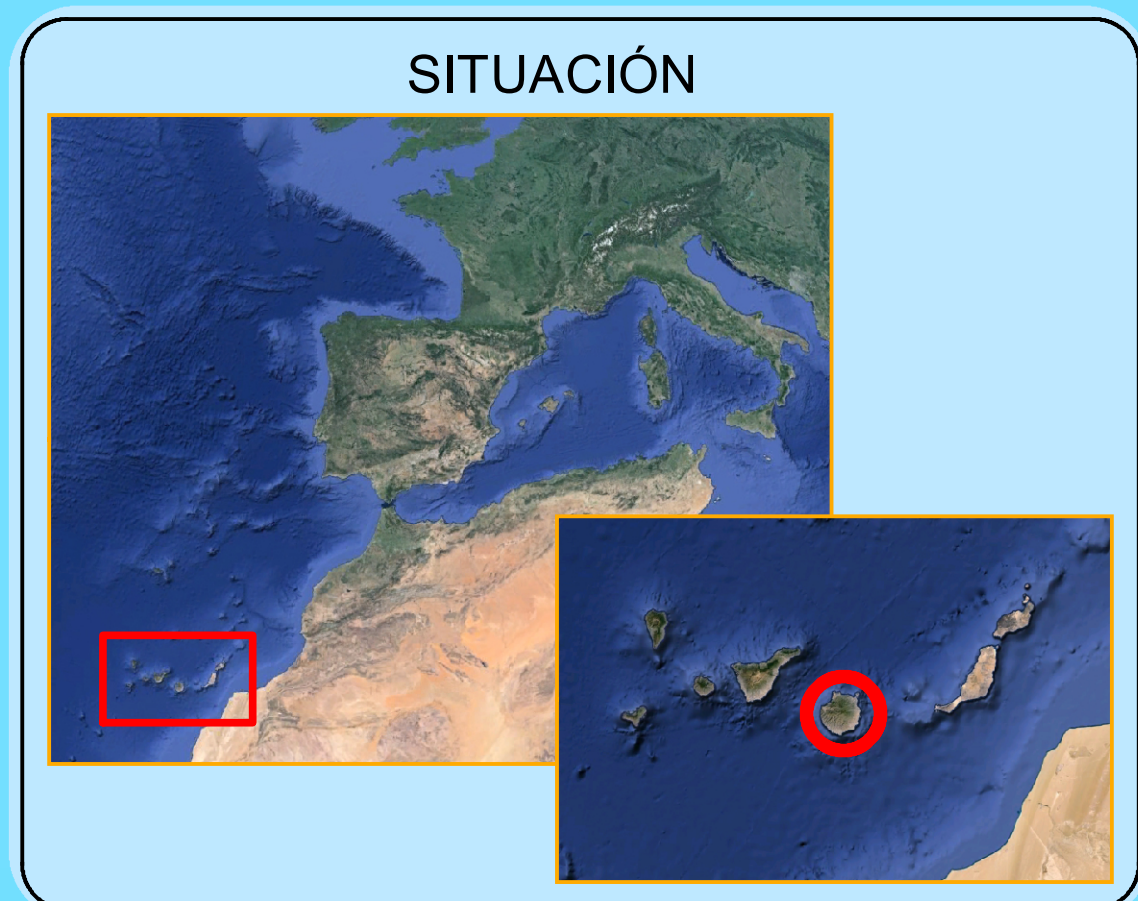
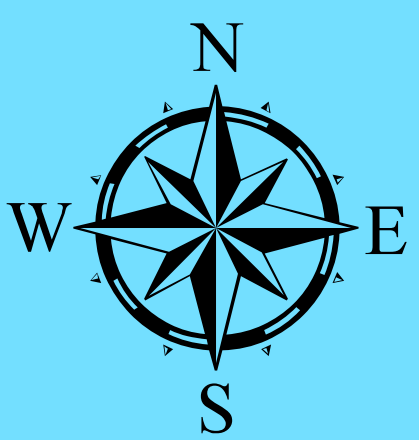

3.100.000

3.100.000

- ESPACIOS NATURALES PROTEGIDOS**
- C-1 RESERVA NATURAL INTEGRAL DE INAGUA
 - C-2 RESERVA NATURAL INTEGRAL DEL BARRANCO OSCURO
 - C-3 RESERVA NATURAL ESPECIAL DEL BREZAL
 - C-4 RESERVA NATURAL ESPECIAL DE AZUQUE
 - C-5 RESERVA NATURAL ESPECIAL DE LOS TILOS DE MOYA
 - C-6 RESERVA NATURAL ESPECIAL DE LOS MARTELES
 - C-7 RESERVA NATURAL ESPECIAL DE LAS DUNAS DE MASPALOMAS
 - C-8 RESERVA NATURAL ESPECIAL DE GÜ-GÜ
 - C-9 PARQUE NATURAL DE TAMADABA
 - C-10 PARQUE NATURAL DE PILANCONES
 - C-11 PARQUE RURAL DEL NUBLO
 - C-12 PARQUE RURAL DE DORAMAS
 - C-13 MONUMENTO NATURAL DE AMACRO
 - C-14 MONUMENTO NATURAL DE BANDAMA
 - C-15 MONUMENTO NATURAL DEL MONTAÑA NEGRO
 - C-16 MONUMENTO NATURAL DEL ROQUE AGUAYRO
 - C-17 MONUMENTO NATURAL DE TALRO
 - C-18 MONUMENTO NATURAL DE ARINAGA
 - C-19 MONUMENTO NATURAL DEL BARRANCO DE GUAYADEQUE
 - C-20 MONUMENTO NATURAL RISCOS DE TIRAJANA
 - C-21 MONUMENTO NATURAL DEL ROQUE NUBLO
 - C-22 PAISAJE PROTEGIDO DE LA ISLETA
 - C-23 PAISAJE PROTEGIDO DE PINO SANTO
 - C-24 PAISAJE PROTEGIDO DE TAFIRA
 - C-25 PAISAJE PROTEGIDO DE LAS CUMBRES
 - C-26 PAISAJE PROTEGIDO DE LOMO MACILLO
 - C-27 PAISAJE PROTEGIDO DE FATAGA
 - C-28 PAISAJE PROTEGIDO DE MONTAÑA DE AGÜMES
 - C-29 SITIO DE INTERÉS CIENTÍFICO DE JINAMAR
 - C-30 SITIO DE INTERÉS CIENTÍFICO DE TUFIA
 - C-31 SITIO DE INTERÉS CIENTÍFICO DEL ROQUE DE GANDÓ
 - C-32 SITIO DE INTERÉS CIENTÍFICO DE JUNCALILLO DEL SUR
 - C-33 MONUMENTO NATURAL EL DRAGUILLO

ACTIVIDAD CINEGÉTICA (USO)

- AUTORIZABLE
- PROHIBIDO

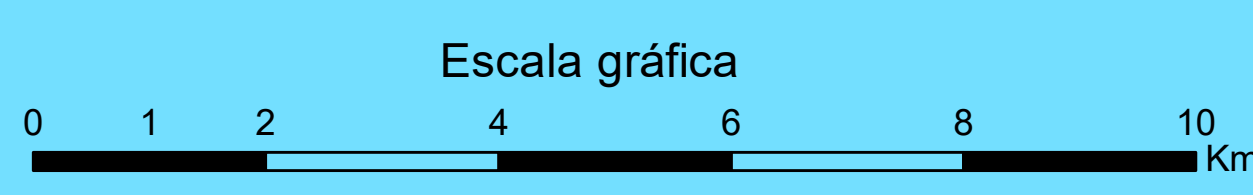

ESTUDIO AMBIENTAL ESTRATÉGICO DEL PLAN TÉCNICO DE LA ZONA DE CAZA CONTROLADA DE GRAN CANARIA

| | |
|---|--------------------------|
| PLANO: ACTIVIDAD CINEGÉTICA DENTRO DE ESPACIO NATURAL PROTEGIDO | FECHA: ABRIL - 23 |
| ENTIDAD PROMOTORA: CABILDO DE GRAN CANARIA CONSEJERÍA DE MEDIO AMBIENTE | ESCALA: 1/30.000 |



450.000