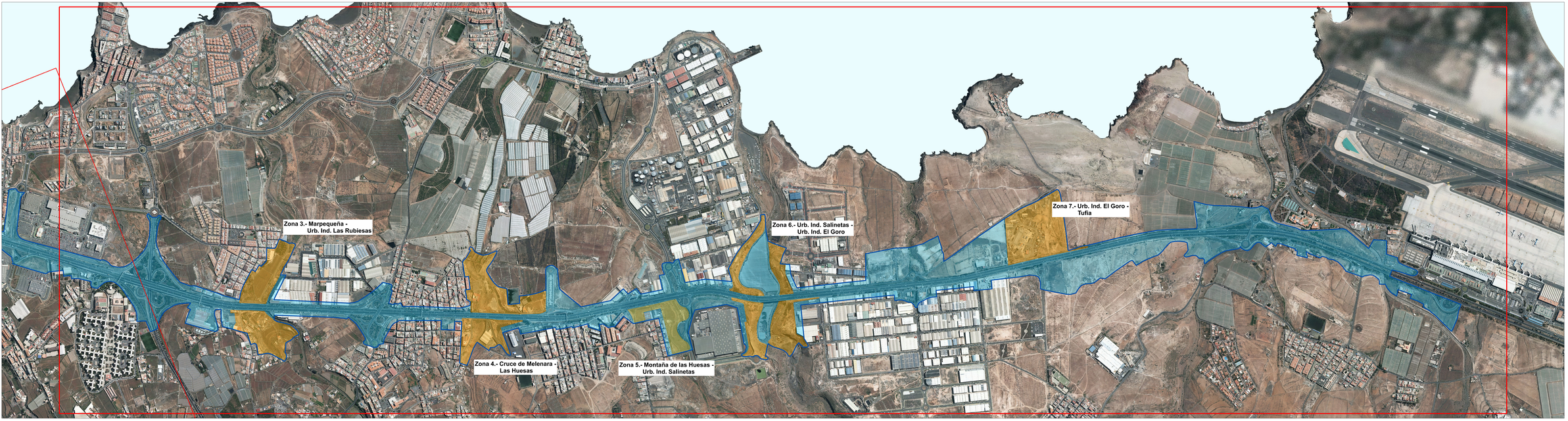

PROYECTO BÁSICO DE REGENERACIÓN PAISAJÍSTICA DE LA GC-1

TRAMO: LAS PALMAS DE GRAN CANARIA - AEROPUERTO

CABILDO INSULAR DE GRAN CANARIA
2016 - 2020

DELIMITACIÓN DEL ÁMBITO DE ACTUACIÓN DEL PROYECTO

AMBITO GENERAL DE ACTUACIÓN > OPERACIONES INDIVIDUALES/INDEPENDIENTES
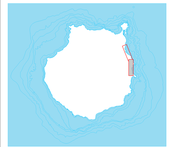
UNIDADES DE ACTUACIÓN > OPERACIONES INTEGRALES (PROYECTOS CONJUNTOS DEL PAISAJE)