

## 1 LOTE I: OBRA CIVIL, MEJORAS Y ADECUACIONES

VISADO CALIDAD | Las Palmas.  
Tramitación y depósito electrónico CALIDAD con nº de visado de calidad E-0171320 con fecha 30/10/2020, N° Doc. 1 de 2.  
Autenticidad verificable en [coitilpa.e-gestion.es/validacion.aspx](http://coitilpa.e-gestion.es/validacion.aspx) con CSV CAreghnh5q33230202010261320  
El otorgamiento de este sello, verifica la conformidad y calidad de la instalación eléctrica, tal como recoge el Art. 47 del Decreto Autonómico 141/2009,  
para su presentación ante el Centro Directivo competente del Gobierno de Canarias. Documento con firma electrónica y Sello de Tiempo (Notario electrónico)



COGITILPA | Las Palmas.  
Interpretación Roque Benítez Tejeda. VISADO E-0171320

Emisión y sellado electrónico. Documentación con firma electrónica emitida mediante certificado reconocido por el Ministerio de Industria y Comercio.  
Autenticidad verificable en [coitilpa.e-gestion.es/validacion.aspx](http://coitilpa.e-gestion.es/validacion.aspx) con CSV: EVbvpqriscz4621320208211013

## 1.1 JUSTIFICACION DE PRECIOS

VISADO CALIDAD | Las Palmas.  
Tramitación y depósito electrónico CALIDAD con nº de visado de calidad E-0171320 con fecha 30/10/2020, N° Doc. 1 de 2.  
Autenticidad verificable en [coitilpa.e-gestion.es/validacion.aspx](http://coitilpa.e-gestion.es/validacion.aspx) con CSV CAreghnh5q3230202010261320  
El otorgamiento de este sello, verifica la conformidad y calidad de la instalación eléctrica, tal como recoge el Art. 47 del Decreto Autonómico 141/2009, para su presentación ante el Centro Directivo competente del Gobierno de Canarias. Documento con firma electrónica y Sello de Tiempo (Notario electrónico)



COGITILPA | Las Palmas.  
Interpretación Roque Benítez Tejeda. VISADO E-0171320

Emisión y sellado electrónico. Documentación con firma electrónica emitida mediante certificado reconocido por el Ministerio de Industria y Comercio.  
Autenticidad verificable en [coitilpa.e-gestion.es/validacion.aspx](http://coitilpa.e-gestion.es/validacion.aspx) con CSV: EVbvpqriscz4621320208211013

# LISTADO DE MATERIALES VALORADO (Pres)

## Roque Bentayga LOTE I

CÓDIGO	CANTIDAD UD	RESUMEN	PRECIO	IMPORTE
1111	102,000 m²	Malla fibra de vidrio 10x10mm	0,50	51,00
11110	2,000 m	Canal hormigón 1000x130x95 mm con rejilla rodadura	22,85	45,70
1112	32,000 m	Pieza cantería 1000x200x15mm, montaje con cola cemento	35,80	1.145,60
<b>Grupo 111 .....</b>				<b>1.242,30</b>
2	0,360 m³	Horm prep HM-20/B/20/I Hormigón preparado HM-20/B/20/I	79,13	28,49
<b>Grupo 2 .....</b>				<b>28,49</b>
CONT	4,000 ud	Contenedor 360 litros	145,00	580,00
CONTENEDOR	6,000 t	Extintor portátil de polvo polivalente, 6 kg, fuegos ABC, s/ UNE EN 54 Contenedor residuos	42,00	252,00
<b>Grupo CON .....</b>				<b>832,00</b>
E0112009	4,400 kg	Desmoldeante en polvo	3,75	16,50
E0112009	5,500 kg	Resima impermeabilizante, curado y sellado	4,50	24,75
E0112009	752,097 kg	Acero corrugado B 400 S (precio medio) Acero corrugado B 400 S, UNE 36068 (precio medio)	0,70	526,47
E0112009	99,000 kg	Mortero decorativo pavimento hormigón con colorante	2,50	247,50
E0112009	38,850 m²	Malla electros. cuadrícula 15x15 cm, ø 5-5 mm	1,75	67,99
E0112009	1,484 t	Malla electrosoldada ME 15x15 ø 5-5 B 500 T 6x2,20, UNE 36092 Cemento portland, CEM II/B-P 32,5 R, granel	129,75	192,49
E0112009	0,100 t	Cemento portland, CEM II/B-P 32,5 R, granel Cemento portland, CEM II/A-P 42,5 R, granel Cemento portland, CEM II/A-P 42,5 R, UNE-EN 197-1, tipo II/B, con puzolana natural (P), clase de resistencia 32,5 N/mm² y alta resistencia inicial, a granel, con marcado CE.	149,75	14,96
E0112009	1,512 t	Cemento portland, CEM II/A-P 42,5 R, granel Cemento portland, CEM II/A-P 42,5 R, UNE-EN 197-1, tipo II/A, con puzolana natural (P), clase de resistencia 42,5 N/mm² y alta resistencia inicial, a granel, con marcado CE.	17,80	26,92
E0112009	11,403 m³	Arena seca	26,70	304,46
E0112009	1,847 t	Arido machaqueo 4-16 mm	11,23	20,74
E0112009	0,594 t	Arido machaqueo 16-32 mm	10,98	6,52
E0112009	2,460 m³	Picón fino avitolado/cribado (p/atezados...)	16,50	40,59
E0112009	22,100 m³	Picón de relleno, garbancillo grueso Picón de relleno, garbancillo grueso (trasdós de muros, jardines...)	16,50	364,65
E0112009	0,760 l	Desenconfante concentrado, D 120, Würth Desenconfante concentrado a base de aceites sintéticos y emulsionantes especiales para diluir con agua, consumo 80-120 m²/l, D 120, Würth	8,27	6,29
E0112009	8,168 m³	Agua	1,84	15,03
E0112009	1,000 m³	Mortero de cemento CEM II/B-P 32,5 N tipo M-10 1/4 Mortero de cemento CEM II/B-P 32,5 N tipo M-10, confeccionado en obra con 380 kg/m³ de cemento y una proporción en volumen 1/4.	133,30	133,30
E0112009	1.020,000 kg	Mortero seco M 2,5 p/albañilería Mortero industrial seco M 2,5 (UNE-EN 998-2) p/albañilería, conductividad térmica 0,52-0,65 W/mK, reacción al fuego Clase A1, con marcado CE	0,08	81,60
E01HCA0010	7,400 m³	Horm prep HM-20/B/20/I Hormigón preparado HM-20/B/20/I	79,13	585,56
E01HCA0010	10,000 u	Cartucho resina epoxi Cartucho de 400 ml de resina epoxi, libre de estireno, de dos componentes, con dosificador y boquilla de mezcla automática, para anclajes estructurales verticales y horizontales.	15,00	150,00
E00102	100,000 u	Anclaje redondo 12mm Anclaje compuesto por redondo acero 12 mm de diámetro, y 160 mm de longitud, para fijaciones sobre estructuras de hormigón.	1,69	169,00
E01HCC0050	7,250 m³	Horm prep HA-30/B/20/IIb Hormigón preparado HA-30/B/20/IIb	87,25	632,56
E01IA0110	0,052 m³	Madera pino gallego	324,50	16,87
E01IB0010	0,266 m³	Madera pino gallego en tablas 25 mm	323,05	85,93
E01KB0040	8,750 kg	Butano	0,96	8,40
E01MA0010	0,390 kg	Clavos 3"	1,10	0,43
E01MA0020	0,640 kg	Clavos 2"	1,16	0,74

Tramitación y depósito electrónico CALIDAD con nº de visado de calidad E-0171320 con fecha 30/10/2020. Nº Doc. 1 de 2.



# LISTADO DE MATERIALES VALORADO (Pres)

Roque Bentayga LOTE I

CÓDIGO	CANTIDAD UD	RESUMEN	PRECIO	IMPORTE
<b>Grupo E01.....</b>				<b>3.740,26</b>
E03AD0400	1,000 ud	Lavabo encimera adaptado	185,00	185,00
E03DA0705	1,000 ud	Inodoro bl i/tanque, tapa, mecan, asiento y fij, accesibe adapt.	210,00	210,00
E03R	1,000 ud	Soporte suelo 6 bicicletas inoxidable	259,00	259,00
E03R1	1,000 ud	Poste señalización madera autoclave formato Cabildo Gran Canaria	1.350,00	1.350,00
E03RH0120	2,000 ud	Dosif. jabón 900 ml, plást. ABS, blanco, 233x130x95 mm, CAPIMORA	16,66	33,32
		Dosificador jabón 900 ml, plástico ABS, acabado blanco, 233x130x95 mm, mod. Aitana, ref AC70000 de CAPIMORA.		
E03RI	2,000 ud	Barra apoyo abatible doble inoxidable	105,00	210,00
E03RI0020	2,000 ud	Dispens papel higién rollos 250/300 m metal Mediclinics	22,95	45,90
		Dispensador papel higiénico rollos 250/300 m. metálico, acab. epoxi bl. i/cierre Mediclinics		
E03RI0040	2,000 ud	Dispens papel toalla bobina, ABS 340x255x265 mm Mediclinics	37,50	75,00
		Dispensador papel toalla bobina, ABS, 340x255x265 mm, Mediclinics		
<b>Grupo E03.....</b>				<b>2.368,22</b>
E03ABAD0010	1,000 ud	Ventana lamas aluminio lacada color madera 1,00x1,00 m, mosquit.	450,00	450,00
		Ventana lamas reforzadas con mosquitera aluminio lacado color madera, 1,00x1,00 m, completa e instalada		
E03AAAF0050	1,000 ud	Puerta peatonal 2H abat lamas alum lacado madera 1,60x2,10 m,	785,50	785,50
		Puerta peatonal 2H abatible, lamas reforzadas, aluminio lacado color madera, 1,60x2,10 m, mosquitera interior, completa e instalada		
<b>Grupo E05.....</b>				<b>1.235,50</b>
E05AB00010	14,747 kg	Alambre de atar de 1,2 mm	0,98	14,45
E05AB00020	1,000 m²	Chapa acero inoxidable	255,00	255,00
E05AB000201	64,000 m	Perfil chapa laminado en caliente	1,55	99,20
		Perfil chapa laminado en caliente 30x20x1,5		
E05AB00030	1,000 u	Tapa y marco pvc reforzado 60X60cm	35,00	35,00
E05AB00040	3,000 ud	p.p. pequeño material cerradura, bisagras (electrodos, discos)	42,00	126,00
		p.p. pequeño material (electrodos, discos ..)		
E05AB00050	369,000 ud	p.p. pequeño material (electrodos, discos)	0,10	36,90
		p.p. pequeño material (electrodos, discos ..)		
<b>Grupo E09.....</b>				<b>566,55</b>
E09AB000101	201,600 ud	Bloque de hormigón de áridos de picón 20x25x50 cm, CE cat. I	1,57	316,51
		Bloque de hormigón de áridos de picón 20x25x50 cm, con marcado CE, categoría I s/UNE-EN 771-3, p=1300-2000 kg/m³, conductividad térmica 0,7 W/mk, Cp=800 J/kg.K, µ=10.		
E09AB00020	100,000 ud	Bloque de hormigón de áridos de picón 20x25x50 cm, CE cat. I	1,27	127,00
		Bloque de hormigón de áridos de picón 20x25x50 cm, con marcado CE, categoría I s/UNE-EN 771-3, p=1300-2000 kg/m³, conductividad térmica 0,7 W/mk, Cp=800 J/kg.K, µ=10.		
E09AB00030	12,000 m	Fleje metálico perforado.	0,16	1,92
E09AB00040	44,625 m²	Placa hidropanel 12mm hidrófuga	18,00	803,25
E09AB00050	21,250 m²	Tratamiento de juntas	0,89	18,91
E09AB00060	42,500 m²	Estructura portante	5,42	230,35
<b>Grupo E10.....</b>				<b>1.497,94</b>
E10AB00040	110,000 ud	Separ. plást. arm. horiz. D=12-20 r 40 mm	0,07	7,70
		Separador plástico arm. horizontal, D=12-20, recub. 40 mm		
E10AB00050	54,000 ud	Separ plást arm vert r 40 mm D acero 12-20	0,05	2,70
		Separador plástico arm. vertical, r 40 mm, D acero 12-20.		
<b>Grupo E13.....</b>				<b>10,40</b>
E15AD	1,000 ud	Depuradora biológica oxidación 2500 litros	3.400,00	3.400,00
E15AD0630	1,000 ud	Grifería monomando lavabo, adaptado	45,30	45,30
E15AD1	1,000 ud	Depósito agua lluvia con filtro y bomba 5000 litros	3.850,00	3.850,00
E15AD11	20,000 m²	Lámina estanca caucho EPDM 1,2mm	8,45	169,00
<b>Grupo E15.....</b>				<b>7.464,30</b>

Tramitación y depósito electrónico CALIDAD con nº de visado de calidad E-0171320 con fecha 30/10/2020. Nº Doc. 1 de 2.

Autenticidad verificable en [coitilpa.e-gestion.es/validacion.aspx](http://coitilpa.e-gestion.es/validacion.aspx) con CSV: EVbvpqrrscz4621320208211013

Emisión y sellado electrónico. Documentación con firma electrónica emitida mediante certificado reconocido por el Ministerio de Industria y Comercio.

Autenticidad verificable en [coitilpa.e-gestion.es/validacion.aspx](http://coitilpa.e-gestion.es/validacion.aspx) con CSV: EVbvpqrrscz4621320208211013

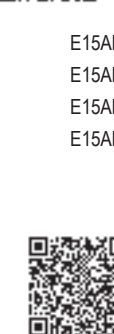

# LISTADO DE MATERIALES VALORADO (Pres)

Roque Bentayga LOTE I

CÓDIGO	CANTIDAD UD	RESUMEN	PRECIO	IMPORTE
E18AA0280	27,500 m²	Lám betún LBM-40-FP, MORTERPLAS FP 4 kg, TEXSA Lámina de betún plastomérico APP, no auto protegida, de elevado punto de reblandecimiento, con armadura de fieltro de poliéster (FP) de alto gramaje y acabado en film termo fusible por ambas caras, LBM-40-FP, 4 kg, UNE-EN 13707, con marcado CE, MORTERPLAS FP 4 kg, TEXSA	4,82	132,55
E18JA0305	1,628 l	Masilla poliuretano, PUMALASTIC-PU Masilla monocomponente en base poliuretano para sellar y pegar, de 600 ml, PUMALASTIC-PU, Grupopuma	13,67	22,25
Grupo E18.....				154,80
E22IA	120,000 m	Conductor cobre 1x3x2,5mm² Cu RZ1-K AS 0,6/1kV Conductor de cobre H07Z1-K, 750 V, CPR Cca-s1b,d1,a1 unipolar de 2,5 mm² de sección.	1,20	144,00
Grupo E22.....				144,00
E22AM	1.000,000 m	Tubo PE D 25 mm, 6 Atm	0,45	450,00
E22AM1	2.000,000 m	Tubo PE D 16 mm, 6 Atm	0,25	500,00
E22AM11	1,000 u	Boy a llenado charca.	45,00	45,00
E22AM111	1,000 u	Programador riego exterior con electroválvula automática 230V	150,00	150,00
E22AMA0030	80,000 m	Tubo PE D 25 mm, 10 Atm	1,00	80,00
E22ANA0030	52,000 ud	Abrazadera tubería plástica Ø25	0,27	14,04
E22ANA0170	38,000 ud	PP llaves y piezas especiales Codo igual PushCheck 25 mm, para tuberías PE-Xa ECOH y PERT/AL/PART de SHARKBITE, con garantía certificada por AENOR. Aplicaciones; Agua Fría: temperatura 20 °C y presión 1 MPa (10 bar), Agua Caliente Sanitaria (ACS): temperatura 70 °C y presión 1 MPa (10 bar).	9,25	351,50
E22G0010	3,000 ud	Llave escuadra M/M 1/2x3/8" Arco	2,43	7,29
E22G0080	1,000 ud	Flexible H-H 3/8x3/8 de 35 cm Tucai	1,38	1,38
Grupo E24.....				1.599,21
E22G0A0110	9,000 ud	Tapa redonda y marco cuadrado Ø 350 mm, fundición dúctil, B-125, Tapa redonda y marco cuadrado de fundición dúctil, clase B-125, cumpliendo norma EN-124, con medidas exteriores de marco 500x500x30 mm y hueco libre de Ø 350 mm, certificado AENOR, peso del conjunto tapa y marco de 19 Kg, con marcado fundido en relieve antideslizante, s/ norma EN-124, ref TC 250, de EJ-NORINCO	54,12	487,08
E22G0A0240A	5,000 m	Tub. PVC cobre pluviales .D 80 mm	10,29	51,45
E22G0B0270B	70,000 m	Tub. PVC-SN saneam. D 160 mm	15,00	1.050,00
E22G0B0270B1	25,000 m	Tub. 63mm corrugado doble capa	1,20	30,00
E22G0A0100	1,000 ud	Válvula lavabo-bidé 1 1/2x70 C-76 Clearplast	3,88	3,88
Grupo E28.....				1.622,41
E22G0B0050	40,000 ud	Puntal metal 3 m (50 puestas) Puntal metálico 3 m (50 puestas).	0,28	11,20
E22G0B0010	12,060 ud	Escuadra, 50 usos	0,03	0,36
E22G0B0020	12,060 ud	Cremallera, 50 usos	0,07	0,84
E22G0B0030	72,000 ud	Panel metálico 50x50 cm, 50 usos	0,33	23,76
E22G0D0030	0,058 ud	Andamio para interiores verticales. Andamio (de borriquetas) para interior para superficies verticales.	27,05	1,56
Grupo E31.....				37,73
E31BAA05001	1.300,000 m²	Adoquín bicapa hormigón 200x100x60mm Baldosa de gres porcelánico prensado, rectificado, grupo BIa, UNE-EN-14411, absorción de agua E <=0,5% , clase 1, de 30X60 cm, con marcado CE, Urban, Keraben	0,35	455,00
Grupo E33.....				455,00
E35A	22,500 l	Imprimación de secado rápido, resina minio	5,50	123,75
E35AB018	13,500 l	Esmalte sintético antioxidante	18,00	243,00
E35AB0180	278,850 l	Pintura acrílica, satinada p/int/ext, Palcrl Pintura acrílica a base de copolímeros acrílicos color a definir satinada para interior y exterior, rendimiento 10-12 m²/l, Palcrl, de Palcanarias	8,01	2.233,59
E35GA0060	5,000 kg	Emulsión asfáltica tipo ED, Imperpuma Emulsión asfáltica tipo ED, p/imperm. terrazas...(1 kg/m²), Imperpuma	1,75	8,75
E35GA0060	200,000 kg	Pintura impermeabilizante de copolímeros acrílicos	4,00	800,00

VISADO CALIDAD | Las Palmas.  
Tramitación y depósito electrónico CALIDAD con nº de visado de calidad E-0171320 con fecha 30/10/2020. Nº Doc. 1 de 2.  
Autenticidad verificable en coitilpa.e-gestion.es/validacion.aspx con CSV: EVbvpqrscz4621320208211013  
Emisión y sellado electrónico. Documentación con firma electrónica emitida mediante certificado reconocido por el Ministerio de Industria y Comercio.  
Autenticidad verificable en coitilpa.e-gestion.es/validacion.aspx con CSV: EVbvpqrscz4621320208211013



# LISTADO DE MATERIALES VALORADO (Pres)

## Roque Bentayga LOTE I

CÓDIGO	CANTIDAD UD	RESUMEN	PRECIO	IMPORTE
E35HA0	10,000 kg	Pintura epoxi tráfico intenso, satinado colores	40,00	400,00
		Pintura epoxi antipolvo para pavimentos, colores: rojo, verde o gris, 240 WB satinado pavimentos de Cin		
E35HA0050	3,150 kg	Pintura epoxi antipolvo p/pavim, 240 WB satinado pavimentos	17,93	56,48
		Pintura epoxi antipolvo para pavimentos, colores: rojo, verde o gris, 240 WB satinado pavimentos de Cin		
E35KH0010	3,000 kg	Pintura al cemento	1,34	4,02
E35LAD0160	12,320 l	Imprim fosfocromatante, Palverol Metal Primer	16,38	201,80
		Imprimación fosfocromatante, para superficies férricas y no férricas, gris, acabado semi-mate, rendimiento 14-16 m²/l, Palverol Metal Primer, de Palcanarias		
<b>Grupo E35.....</b>				<b>4.071,39</b>
E35AE0100	2,000 ud	Arnés anticaídas top 3, Würth	176,90	353,80
		Arnés anticaídas top 3, con marcado CE, Würth		
E35ELIN	2,000 ud	Línea de vida móvil 20 m	73,33	146,66
E35B0030	3,000 ud	Anclaje metál. barandilla tipo sargento.	22,50	67,50
		Anclaje metálico de barandilla tipo sargento.		
E35A0020	6,000 mes	Caseta tipo vest., almacén o comedor, 4x2,4x2,4 m	80,00	480,00
		Caseta tipo vestuario, almacén o comedor de 4,0 x 2,4 x 2,4 m.		
E35A0025	6,000 mes	Caseta tipo sanitaria, 4,0 x 2,4 x 2,4 m.	160,50	963,00
		Caseta tipo sanitaria de 4,0 x 2,4 x 2,4 m.		
E35A0030	4,000 ud	Transp., descarga y post. recogida caseta obra	204,00	816,00
		Transporte, descarga y posterior recogida de caseta de obra.		
E35B0030	0,060 ud	Fregadero p/adaptar a caseta obra	172,49	10,35
		Lavabo o fregadero para adaptar a caseta provisional de obra.		
E35B0050	0,300 ud	Taquilla metál. sucesiva 1,8x0,3x0,5 mm, p/4 obreros	159,00	47,70
		Taquilla metálica sucesiva 1800x300x500 mm, para 4 obreros.		
E35B0010	1,000 ud	Botiquín metál. tipo maletín c/contenido	49,88	49,88
		Botiquín metálico tipo maletín preparado para colgar en pared, con contenido.		
<b>Grupo E38.....</b>				<b>2.934,89</b>
E38A0010	7,350 t	Tasa gestor aut. valorización residuos asfalto 170302	12,81	94,15
		Tasa de gestor autorizado valoración en residuos de asfalto, sin sustancias peligrosas, LER 1700302		
E38A0040	11,700 t	Tasa gestor aut. valorización residuos bloques y ladrillos 170102	10,20	119,34
		Tasa de gestor autorizado valoración en residuos bloques y ladrillos, sin sustancias peligrosas, 17012		
E38A0050	35,150 t	Tasa gestor autorizado tierras y piedras sin contaminar, LER 170	2,50	87,88
		Tasa de gestor autorizado en tierras y piedras sin materia orgánica o vegetal y sin sustancias peligrosas ni suelo contaminado, LER 170504.		
E38A0120	0,010 t	Tasa gestor aut. valorización residuos vidrio, LER 170202	1,91	0,02
		Tasa de gestor autorizado valoración en residuos de vidrio, sin sustancias peligrosas, LER 170202.		
E38A0130	0,100 t	Tasa gestor aut. valorización residuos madera, LER 170201	1,01	0,10
		Tasa de gestor autorizado valoración en residuos de madera, LER 170201		
E38A0140	0,010 t	Tasa gestor aut. valorización residuos plástico, LER 170203	2,04	0,02
		Tasa de gestor autorizado valoración en residuos de plástico, LER 170203		
E38A0150	0,010 t	Tasa gestor aut. valorización residuos papel y cartón, LER 20010	1,71	0,02
		Tasa de gestor autorizado valoración en residuos de papel y cartón, LER 200101		
E38A0160	0,500 t	Tasa gestor aut. valorización residuos hierro y acero, LER 17040	0,99	0,50
		Tasa de gestor autorizado valoración en residuos de hierro y acero, LER 170405 (tasa vertido cero, abonable por el gestor de residuos)		
<b>Grupo E41.....</b>				<b>302,02</b>
M01A0010	308,000 h	Oficial primera	14,49	4.462,92
M01A0020	2,000 h	Oficial segunda	14,14	28,28
M01A0030	691,638 h	Peón	13,64	9.433,94
M01B0010	15,400 h	Oficial cerrajero	14,49	223,15
M01B0020	20,800 h	Ayudante cerrajero	13,76	286,21
M01B0050	59,000 h	Oficial fontanero	14,49	854,91
M01B0060	58,000 h	Ayudante fontanero	13,76	798,08
M01B0070	5,500 h	Oficial electricista	14,49	79,70
		Ayudante electricista	13,76	24,77

COGITILPA | Las Palmas  
VISADO con fecha 13/08/2020. Número de VISADO E-0171320

Emisión y sellado electrónico. Documentación con firma electrónica emitida mediante certificado reconocido por el Ministerio de Industria y Comercio.  
Autenticidad verificable en [coitilpa.e-gestion.es/validacion.aspx](http://coitilpa.e-gestion.es/validacion.aspx) con CSV: EVbvpqrscz4621320208211013





# LISTADO DE MATERIALES VALORADO (Pres)

Roque Bentayga LOTE I

CÓDIGO	CANTIDAD UD	RESUMEN	PRECIO	IMPORTE
M01B0090	147,380 h	Oficial pintor	14,49	2.135,54
M01B0100	219,380 h	Ayudante pintor	13,76	3.018,67
<b>Grupo M01.....</b>				<b>21.346,16</b>
M04.24	4,000 ud	Toma de corriente sobrepuesta IP-44	24,70	98,80
<b>Grupo M04.....</b>				<b>98,80</b>
M11	120,000 m²	Malla de fibra de vidrio, de 58 g/m²	1,50	180,00
<b>Grupo M11.....</b>				<b>180,00</b>
MAT	1,000 m2	Panel de madera pino autoclave con postes	190,00	190,00
<b>Grupo MAT.....</b>				<b>190,00</b>
P	1,000 ud	Pastor eléctrico 230V 200 m cinta, aisladores y postes	685,00	685,00
<b>Grupo P1.....</b>				<b>685,00</b>
P0201	4,500 u	Poste madera 1,5 m	10,25	46,13
P0301	9,000 m2	Valla madera pino autoclave	15,20	136,80
P251	1,000 u	P.abat. madera 1,50x1,50 m	165,20	165,20
<b>Grupo P13.....</b>				<b>348,13</b>
	1,000 ud	Alargador 50mm 3x1,5mm² Cu H05VV Extintor portátil de polvo polivalente, 6 kg, fuegos ABC, s/ UNE EN 54	60,00	60,00
<b>Grupo P2.....</b>				<b>60,00</b>
	6,516 h	Retroexcavadoras 70,1 kW Retroexcavadoras sobre ruedas, 70,1 kW, peso en orden de trabajo 8479 kg	32,38	210,99
	1,409 h	Pala cargadora sobre neumáticos, 114 kW Pala cargadora sobre neumáticos, 114 kW, peso en orden de trabajo 13050 kg	44,23	62,31
	27,000 h	Excavadora sobre neumáticos, 105 kW Excavadoras sobre neumáticos, 105 kW, peso en orden de trabajo 15410 kg	49,87	1.346,49
	1,150 h	Compactador de suelo 65 kW Compactador de suelo 65 kW, peso en orden de trabajo 7210 kg	36,68	42,18
<b>Grupo QAA.....</b>				<b>1.661,97</b>
	13,499 h	Camión basculante 15 t	6,30	85,04
<b>Grupo QAB.....</b>				<b>85,04</b>
	3,586 h	Hormigonera portátil 250 l	4,48	16,07
<b>Grupo QAD.....</b>				<b>16,07</b>
	4,125 h	Vibrador eléctrico	6,46	26,65
	10,000 m	Albardilla color blanco 500x200x50mm Albardilla prefabricada de hormigón de color blanco, para cubrición de muros, en piezas de 500x200x50 mm, con goterón, y anclaje metálico de acero inoxidable en su cara inferior.	9,91	99,10
<b>Grupo QBA.....</b>				<b>125,75</b>
	1,105 h	Compactador manual, tipo pequeño de rodillo vibrante de 0,60 t	2,84	3,14
<b>Grupo QBD.....</b>				<b>3,14</b>
	3,000 h	Fratasadora	3,32	9,96
<b>Grupo QBF.....</b>				<b>9,96</b>
	50,000 m	Conductor 750 V. 2,5 mm2. Cu	0,41	20,50
	1,000 u	Cto. proyector 1.500 W.	44,58	44,58
	1,000 u	Lámpara halógena lineal 230 V. 1.500 W.	8,23	8,23
<b>Grupo SPI.....</b>				<b>73,31</b>
SVSICC25	3,000 u	Casco de obra ajustable c/rueda	6,52	19,56
SVSICG25	3,000 u	Gafas protec. contra impactos	7,48	22,44
SVSICG50	3,000 u	Gafas protec. polvo	2,92	8,76
SVSICP150	1,000 u	Pantalla fija para soldadura	7,77	7,77
SVSIMA50	3,000 u	Guantes de nitrilo anti-corte	1,53	4,59
SVSIMA75	3,000 u	Guantes de neopreno protec. productos químicos	2,22	6,66
			20,04	60,12

VISADO CALIDAD | Las Palmas.  
Tramitación y depósito electrónico CALIDAD con nº de visado de calidad E-0171320 con fecha 30/10/2020, Nº Doc. 1 de 2.  
Autenticidad verificable en cotilla.e-gestion.es/validacion.aspx con CSV: EVbvpqriszcz4621320208211013  
El otorgamiento de esta conformidad se verifica la autenticidad de la información contenida en el documento con firma electrónica y Sello de Verificación (Notario electrónico)



COGITILPA | Las Palmas.  
VISADO con fecha 30/10/2020. Número de VISADO E-0171320

Emisión y sellado electrónico. Documentación con firma electrónica emitida mediante certificado reconocido por el Ministerio de Industria y Comercio.  
Autenticidad verificable en cotilla.e-gestion.es/validacion.aspx con CSV: EVbvpqriszcz4621320208211013



# LISTADO DE MATERIALES VALORADO (Pres)

## Roque Bentayga LOTE I

CÓDIGO	CANTIDAD UD	RESUMEN	PRECIO	IMPORTE
SVSIP175	3,000 u	Botas altas de agua	8,04	24,12
SVSIP235	1,000 u	Manguitos cuero	6,98	6,98
SVSIP25	3,000 u	Zapatos de seguridad c/puntera de aluminio	27,36	82,08
SVSIUC25	3,000 u	Chaleco reflectante	11,45	34,35
SVSIUN50	0,750 u	Cinturón portaherramientas 10 bolsillos	19,26	14,45
SVSIUP75	3,000 u	Traje impermeable de poliester	6,07	18,21
SVSIUPM25	3,000 U	Mono de trabajo	12,00	36,00
SVSIUPM50	1,000 u	Mandil de cuero protección soldadura	13,60	13,60
SVSIV025	3,000 u	Mascarilla antipolvo desechable	0,65	1,95
SVSPC150	1,000 u	Extintor polvo quim. ABC 9 kg. eficac. 27A-144B-C	41,88	41,88
SVSPC250	1,000 u	Extintor CO2 5 kg. eficacia 34B	109,60	109,60
SVSPPL150	9,900 m	Chapa grecada y poste acero galv. 3 x 2 m.	33,24	329,08
SVSPPL200	7,500 m3	Hormigón para postes	71,20	534,00
SVSTT170	100,000 U	Seta plástica protección armaduras	0,20	20,00
SVSPD70	0,330 u	Panel señalizaciones varias de PVC 1 x 0.7 m.	3,35	1,11
Grupo SVS.....				1.397,30

Resumen	
Mano de obra .....	20.605,65
Materiales .....	37.464,71
Maquinaria .....	1.872,04
Otros .....	0,00
TOTAL .....	56.588,03



## 1.2 PRECIOS DESCOMPUESTOS

VISADO CALIDAD | Las Palmas.  
Tramitación y depósito electrónico CALIDAD con nº de visado de calidad E-0171320 con fecha 30/10/2020, N° Doc. 1 de 2.  
Autenticidad verificable en [coitilpa.e-gestion.es/validacion.aspx](http://coitilpa.e-gestion.es/validacion.aspx) con CSV CAreghnh5q3230202010261320  
El otorgamiento de este sello, verifica la conformidad y calidad de la instalación eléctrica, tal como recoge el Art. 47 del Decreto Autonómico 141/2009, para su presentación ante el Centro Directivo competente del Gobierno de Canarias. Documento con firma electrónica y Sello de Tiempo (Notario electrónico)



# CUADRO DE DESCOMPUESTOS

Roque Bentayga LOTE I

CÓDIGO	CANTIDAD	UD	RESUMEN	PRECIO	SUBTOTAL	IMPORTE
<b>CAPÍTULO L1.1 SALA DE ENERGÍA</b>						
<b>SUBCAPÍTULO L1.1.1 DEMOLICIONES</b>						
<b>02.001</b>		<b>ud</b>	<b>Desmantelamiento valla metálica</b>			
			Desmantelamiento valla metálica existente mirador.			
M01A0030	4,000	h	Peón	13,64	54,56	
Suma la partida.....						54,56
Costes indirectos.....						4,00% 2,18
<b>TOTAL PARTIDA .....</b>						<b>56,74</b>

Asciende el precio total de la partida a la mencionada cantidad de CINCUENTA Y SEIS EUROS con SETENTA Y CUATRO CÉNTIMOS

<b>02.003</b>		<b>m²</b>	<b>Demolición de muro de fábrica</b>			
			Demolición del actual muro de fábrica del mirador en la zona de ampliación.			
M02A0030	3,000	h	Peón	13,64	40,92	
Suma la partida.....						40,92
Costes indirectos.....						4,00% 1,64
<b>TOTAL PARTIDA .....</b>						<b>42,56</b>

Asciende el precio total de la partida a la mencionada cantidad de CUARENTA Y DOS EUROS con CINCUENTA Y SEIS CÉNTIMOS

<b>02.004</b>		<b>m</b>	<b>Demolición de bordes cubiertas</b>			
			Demolición bordes cubierta para nuevos anclajes losa de hormigón zona de ampliación.			
M03A0030	0,500	h	Peón	13,64	6,82	
Suma la partida.....						6,82
Costes indirectos.....						4,00% 0,27
<b>TOTAL PARTIDA .....</b>						<b>7,09</b>

Asciende el precio total de la partida a la mencionada cantidad de SIETE EUROS con NUEVE CÉNTIMOS

## SUBCAPÍTULO L1.1.2 OBRA CIVIL

<b>03.001</b>		<b>u</b>	<b>Anclaje químico estructural 12mm</b>			
			Anclaje químico estructural realizado sobre hormigón de 20 N/mm² de resistencia característica mínima, mediante perforación de 14 mm de diámetro y 135 mm de profundidad, relleno del orificio con inyección de resina epoxi, libre de estireno, y posterior inserción de redondo de acero 12 mm de diámetro y 160 mm de longitud.			
M04A0010	0,096	h	Oficial primera	14,49	1,39	
M04A0030	0,096	h	Peón	13,64	1,31	
M04A00100	0,100	u	Cartucho resina epoxi	15,00	1,50	
M04A00102	1,000	u	Anclaje redondo 12mm	1,69	1,69	
Suma la partida.....						5,89
Costes indirectos.....						4,00% 0,24
<b>TOTAL PARTIDA .....</b>						<b>6,13</b>

Asciende el precio total de la partida a la mencionada cantidad de SEIS EUROS con TRECE CÉNTIMOS

<b>03.002</b>		<b>m³</b>	<b>Horm. arm muro, HA-30/B/20/IIb, 50kg/m³ B400S.</b>			
			Hormigón armado en muros, HA-30/B/20/IIb, armado con 50 kg/m³ de acero B 400 S, incluso elaboración, colocación de las armaduras, separadores, encofrado, desencofrado, vertido, vibrado y curado, s/EHE-08 y C.T.E. DB SE.			
M05A0010	0,500	h	Oficial primera	14,49	7,25	
M05A0030	0,500	h	Peón	13,64	6,82	
M05A00050	1,000	m³	Horm prep HA-30/B/20/IIb	87,25	87,25	
M05A0010	95,000	kg	Acero corrugado B 400 S, elaborado y colocado.	1,15	109,25	
M05A0010	0,500	h	Vibrador eléctrico	6,46	3,23	
M05A0010	0,180	m³	Agua	1,84	0,33	
M05A0030	0,015	ud	Andamio para interiores verticales.	27,05	0,41	
M05A00120	24,000	ud	Separ plást arm vert r 40 mm D acero 12-20	0,05	1,20	
M05AD00301	8,000	m²	Encofrado y desencof. en muro con paneles metálicos.	18,43	147,44	
Suma la partida.....						363,18
Costes indirectos.....						4,00% 14,53
<b>TOTAL PARTIDA .....</b>						<b>377,71</b>

Asciende el precio total de la partida a la mencionada cantidad de TRESCIENTOS SETENTA Y SIETE EUROS con SETENTA Y UN CÉNTIMOS

VISADO CALIDAD | Las Palmas. Tramitación y depósito electrónico CALIDAD con nº de visado de calidad E-0171320 con fecha 30/10/2020, Nº Doc. 1 de 2. Autenticidad verificable en coitilpa.e-gestion.es/validacion.aspx con CSV: EVbvpqrrscz4621320208211013. El otorgamiento de este sello, verifica la conformidad de la información contenida en el documento con la información contenida en el Registro de la Propiedad de la Comunidad Autónoma de Canarias. Documento con firma electrónica emitida mediante certificado reconocido por el Ministerio de Industria y Comercio. Autenticidad verificable en coitilpa.e-gestion.es/validacion.aspx con CSV: EVbvpqrrscz4621320208211013



# CUADRO DE DESCOMPUESTOS

Roque Bentayga LOTE I

CÓDIGO	CANTIDAD	UD	RESUMEN	PRECIO	SUBTOTAL	IMPORTE
D05BB00301	m <sup>3</sup>		<b>Horm. arm losas y vigas, HA-30/B/20/IIb 50kg/m<sup>3</sup> B400S.</b> Hormigón armado en vigas y losas, HA-30/B/20/IIb, armado con 50 kg/m <sup>3</sup> acero B 400 S, incluso elaboración, colocación de las armaduras, separadores, encofrado y desencofrado, vertido, vibrado y curado, s/EHE-08 y C.T.E. DB SE.			
M01A0010	0,500	h	Oficial primera	14,49	7,25	
M01A0030	0,500	h	Peón	13,64	6,82	
E01HCC0050	1,000	m <sup>3</sup>	Horm prep HA-30/B/20/IIb	87,25	87,25	
A04A0010	100,000	kg	Acero corrugado B 400 S, elaborado y colocado.	1,15	115,00	
QBA0010	0,500	h	Vibrador eléctrico	6,46	3,23	
E01E0010	0,090	m <sup>3</sup>	Agua	1,84	0,17	
E13DA0040	22,000	ud	Separ. plást. arm. horiz. D=12-20 r 40 mm	0,07	1,54	
A05AC00200	4,000	m <sup>2</sup>	Encofrado y desencof. en vigas y losas.	23,47	93,88	
Suma la partida.....						315,14
Costes indirectos.....						4,00% 12,61
<b>TOTAL PARTIDA .....</b>						<b>327,75</b>

Asciende el precio total de la partida a la mencionada cantidad de TRESCIENTOS VEINTISIETE EUROS con SETENTA Y CINCO CÉNTIMOS

D05B00301	m <sup>2</sup>		<b>Formación de pendientes impermeabilizada</b> Cubierta a base de hormigón aligerado de 10 cm de espesor medio en formación de pendientes, capa de mortero 1:6 de 2 cm de espesor; -lámina asfáltica no protegida de betún elastómero (SBS), con armadura de fieltro poliéster (FP), tipo LBM-40-FP; Incluso p.p. de solapes y encuentros con elementos verticales. s/UNE 104-401.			
M01A0010	0,500	h	Oficial primera	14,49	7,25	
M01A0030	0,500	h	Peón	13,64	6,82	
E01HCC0010	0,100	m <sup>3</sup>	Hormigón aligerado de cemento y picón.	68,25	6,83	
E01E0040	0,020	m <sup>3</sup>	Mortero 1:6 de cemento	97,25	1,95	
A02BA0280	1,100	m <sup>2</sup>	Lám betún LBM-40-FP, MORTERPLAS FP 4 kg, TEXSA	4,82	5,30	
B0040	0,350	kg	Butano	0,96	0,34	
Suma la partida.....						28,49
Costes indirectos.....						4,00% 1,14
<b>TOTAL PARTIDA .....</b>						<b>29,63</b>

Asciende el precio total de la partida a la mencionada cantidad de VEINTINUEVE EUROS con SESENTA Y TRES CÉNTIMOS

D07AE00400	m		<b>Murete fáb. bloq arm. enfosc impermeabiliz. 1,20m con albardilla</b> Murete formado por fábrica de bloques de 50x25x20 cm, de 120 cm de altura, con correa de hormigón HA-25/P/16/I de 0,20 x 0,15 m, armada con 4 D 10 y estribos D 6 c/ 30cm de acero B 400 S, impermeabilizado con pintura asfáltica, enfoscada en dos caras con mortero 1:3 de cemento y arena, y tirolesa y pintura al cemento en el exterior, remate superior con albardilla, totalmente acabada, i/ separadores, encofrado y desencofrado, vertido del hormigón, vibrado y curado.			
M01A0010	1,700	h	Oficial primera	14,49	24,63	
M01A0030	0,850	h	Peón	13,64	11,59	
E01HCC0090	0,200	h	Oficial pintor	14,49	2,90	
B00020	10,000	ud	Bloque de hormigón de áridos de picón 20x25x50 cm, CE cat. I	1,27	12,70	
E01E0080	0,010	m <sup>3</sup>	Mortero 1:3:7 de cemento, arena y picón.	86,24	0,86	
E01E0080	0,030	m <sup>3</sup>	Hormigón en masa HM-25/P/16/I	108,21	3,25	
A04A0010	2,000	kg	Acero corrugado B 400 S, elaborado y colocado.	1,15	2,30	
E35GA0060	0,500	kg	Emulsión asfáltica tipo ED, Imperpuma	1,75	0,88	
B00010	0,300	m <sup>2</sup>	Encofrado y desencof. en zunchos y pilares.	12,57	3,77	
E01E0010	0,017	m <sup>3</sup>	Mortero 1:3 de cemento	118,72	2,02	
B00010	0,300	kg	Pintura al cemento	1,34	0,40	
B0010	0,050	h	Vibrador eléctrico	6,46	0,32	
B0010	1,000	m	Albardilla color blanco 500x200x50mm	9,91	9,91	
Suma la partida.....						75,53
Costes indirectos.....						4,00% 3,02
<b>TOTAL PARTIDA .....</b>						<b>78,55</b>

Asciende el precio total de la partida a la mencionada cantidad de SETENTA Y OCHO EUROS con CINCUENTA Y CINCO CÉNTIMOS

 VISADO CALIDAD | Las Palmas.  
 Tramitación y depósito electrónico CALIDAD con nº de visado de calidad E-0171320 con fecha 30/10/2020. Nº Doc. 1 de 2.  
 Autenticidad verificable en [coitilpa.e-gestion.es/validacion.aspx](http://coitilpa.e-gestion.es/validacion.aspx) con CSV: EVbvpqriscz4621320208211013  
 Autenticidad verificable en [coitilpa.e-gestion.es/validacion.aspx](http://coitilpa.e-gestion.es/validacion.aspx) con CSV: EVbvpqriscz4621320208211013

# CUADRO DE DESCOMPUESTOS

Roque Bentayga LOTE I

CÓDIGO	CANTIDAD	UD	RESUMEN	PRECIO	SUBTOTAL	IMPORTE
D03A00301	m <sup>2</sup>		<b>Solera hormigón masa HM-20/B/20/I, e=20 cm fratasado.</b> Solera de hormigón en masa de 20 cm de espesor, con hormigón de HM-20/B/20/I, armada con malla electrosoldada # 15x15 cm D 5mm, incluso elaboración, vertido, extendido, vibrado, formación de pendientes, fratasado a máquina y ruleteado, curado y formación de juntas de dilatación.			
M01A0010	0,010	h	Oficial primera	14,49	0,14	
M01A0030	0,200	h	Peón	13,64	2,73	
E01HCA0010	0,200	m <sup>3</sup>	Horm prep HM-20/B/20/I	79,13	15,83	
QBF0010	0,200	h	Fratasadora	3,32	0,66	
E01E0010	0,015	m <sup>3</sup>	Agua	1,84	0,03	
E01AB0010	1,050	m <sup>2</sup>	Malla electros. cuadrícula 15x15 cm, ø 5-5 mm	1,75	1,84	

Suma la partida.....		21,23
Costes indirectos.....	4,00%	0,85
<b>TOTAL PARTIDA .....</b>		<b>22,08</b>

Asciende el precio total de la partida a la mencionada cantidad de VEINTIDOS EUROS con OCHO CÉNTIMOS

D03BAA02000	m <sup>2</sup>		<b>Solado adoquín hormigón fino</b> Pavimento con adoquín bicapa de hormigón, formato rectangular, 200x100x60 mm, acabado superficial liso, color gris, aparejado a matajunta para tipo de colocación flexible, sobre una capa de mortero 1:4 de 0,5 a 5 mm de diámetro, cuyo espesor final, una vez colocados los adoquines y vibrado el pavimento con bandeja vibrante de guiado manual, será uniforme y estará comprendido entre 3 y 5 cm, dejando entre ellos una junta de separación entre 2 y 3 mm, para su posterior relleno con mortero seco.			
M01A0010	0,700	h	Oficial primera	14,49	10,14	
M01A0030	0,500	h	Peón	13,64	6,82	
E01HCA0010	52,000	m <sup>2</sup>	Adoquín bicapa hormigón 200x100x60mm	0,35	18,20	
E01AB01400	0,040	m <sup>3</sup>	Mortero de cemento CEM II/B-P 32,5 N tipo M-10 1/4	133,30	5,33	

Suma la partida.....		40,49
Costes indirectos.....	4,00%	1,62
<b>TOTAL PARTIDA .....</b>		<b>42,11</b>

Asciende el precio total de la partida a la mencionada cantidad de CUARENTA Y DOS EUROS con ONCE CÉNTIMOS

D03BA0010	m <sup>2</sup>		<b>Fábrica bl.hueco sencillo 20x25x50 cm con dinteles</b> Fábrica de bloques huecos de hormigón vibrado de 20 cm de espesor (20x25x50), con marcado CE, categoría I según UNE-EN 771-3, recibidos con mortero industrial M 2,5, con marcado CE s/UNE-EN 998-2, incluso aplomado, replanteo, nivelado, humedecido del bloque, grapas metálicas de unión a la estructura, ejecución de dinteles y jambas y encuentros y parte proporcional de refuerzo de esquinas y cruces con acero B 400 S.			
M01A0010	0,500	h	Oficial primera	14,49	7,25	
M01A0030	0,500	h	Peón	13,64	6,82	
E01HCA0120	0,025	m <sup>3</sup>	Mortero industrial M 2,5	171,42	4,29	
E01AB0010	0,500	m	Fleje metálico perforado.	0,16	0,08	
E01E0010	0,150	kg	Acero corrugado B 400 S, elaborado y colocado.	1,15	0,17	
E01D0030	0,001	ud	Andamio para interiores verticales.	27,05	0,03	
E01AB00101	8,400	ud	Bloque de hormigón de áridos de picón 20x25x50 cm, CE cat. I	1,57	13,19	

Suma la partida.....		31,83
Costes indirectos.....	4,00%	1,27
<b>TOTAL PARTIDA .....</b>		<b>33,10</b>

Asciende el precio total de la partida a la mencionada cantidad de TREINTA Y TRES EUROS con DIEZ CÉNTIMOS

D03BA0100	m <sup>2</sup>		<b>Enfoscado maestreado fratasado .mort 1:3</b> Enfoscado maestreado fratasado interior-exterior, con mortero 1:3 de cemento y arena, incluso remate de huecos y aristas, limpieza y humedecido del soporte.			
M01A0010	0,600	h	Oficial primera	14,49	8,69	
M01A0030	0,600	h	Peón	13,64	8,18	
E01HCA0120	0,015	m <sup>3</sup>	Mortero 1:3 de cemento	118,72	1,78	
E01E0010	0,005	m <sup>3</sup>	Agua	1,84	0,01	

Suma la partida.....		18,66
Costes indirectos.....	4,00%	0,75
<b>TOTAL PARTIDA .....</b>		<b>19,41</b>

Asciende el precio total de la partida a la mencionada cantidad de DIECINUEVE EUROS con CUARENTA Y UN CÉNTIMOS



**Rogue Bentayga LOTE I**

Suma la partida.....		22,65
Costes indirectos.....	4,00%	0,91
<b>TOTAL PARTIDA.....</b>		<b>23,56</b>

007 JA0050

Suma la partida.....		40,09
Costes indirectos.....	4,00%	1,60
<b>TOTAL PARTIDA.....</b>		<b>41,69</b>

## ud Ayudas de albañilería a las instalaciones

Suma la partida.....		218,24
Costes indirectos.....	4,00%	8,73
<b>TOTAL PARTIDA.....</b>		<b>226,97</b>

Asciende el precio total de la partida a la mencionada cantidad de DOSCIENTOS VEINTISEIS EUROS con NOVENTA Y SIETE CÉNTIMOS

D23ABAD0010

Suma la partida.....		490,09
Costes indirectos.....	4,00%	19,60
<b>TOTAL PARTIDA.....</b>		<b>509,69</b>

...de el precio total de la partida a la mencionada cantidad de QUINIENTOS NUEVE EUROS con SESENTA Y NUEVE CÉNTIMOS



# CUADRO DE DESCOMPUESTOS

Roque Bentayga LOTE I

CÓDIGO	CANTIDAD	UD	RESUMEN	PRECIO	SUBTOTAL	IMPORTE
D23DAAF0050	ud		<b>Puerta peatonal lamas 2H abat alum 1,60x2,10 m,</b> Puerta peatonal de dos hojas abatibles de lamas reforzadas de aluminio lacado color madera, 1,60x2,10 m, con mosquitera, incluso precerco de aluminio, tapajuntas, herrajes del propio sistema, escuadras, juntas de EPDM, imprimación con líquido sellador en cortes y taladros, tornillos en acero inoxidable, sellado perimetral con masilla de poliuretano. Accesorios, herrajes de colgar y apertura homologados, recibido del precerco, montaje, ajuste, aplo-mado, nivelado, colocación y ayudas de albañilería, según C.T.E.			
M01A0010	1,100	h	Oficial primera	14,49	15,94	
M01A0030	1,100	h	Peón	13,64	15,00	
E05DAAF0050	1,000	ud	Puerta peatonal 2H abat lamas alum lacado madera 1,60x2,10 m,	785,50	785,50	
A02A0030	0,016	m³	Mortero 1:5 de cemento	103,74	1,66	
E01MA0010	0,100	kg	Clavos 3"	1,10	0,11	
E18A00305	0,540	l	Masilla poliuretano, PUMALASTIC-PU	13,67	7,38	
Suma la partida.....						825,59
Costes indirectos.....						4,00%
TOTAL PARTIDA .....						858,61

Asciende el precio total de la partida a la mencionada cantidad de OCHOCIENTOS CINCUENTA Y OCHO EUROS con SESENTA Y UN

CÉNTIMOS

D23DAAF0040	m		<b>Barandilla con pasamanos 1,10 m</b> Barandilla metálica de protección con pasamanos perfil laminado con barrotes verticales 1,10 m de altura, incluso pequeño material, anclajes, mano de imprimación antioxidante, recibido y colocación.			
M01A0010	0,300	h	Oficial cerrajero	14,49	4,35	
M01A0020	0,600	h	Ayudante cerrajero	13,76	8,26	
E05DAAF0040	1,540	l	Imprim fosfocromatante, Palverol Metal Primer	16,38	25,23	
M01A0020	41,000	ud	p.p. pequeño material (electrodos, discos)	0,10	4,10	
A02A0030	0,015	m³	Mortero 1:3 de cemento	118,72	1,78	
M01A0010	0,540	h	Oficial primera	14,49	7,82	
M01A0030	0,540	h	Peón	13,64	7,37	
E05DAAF0040	8,000	m	Perfil chapa laminado en caliente	1,55	12,40	
Suma la partida.....						71,31
Costes indirectos.....						4,00%
TOTAL PARTIDA .....						74,16

Asciende el precio total de la partida a la mencionada cantidad de SETENTA Y CUATRO EUROS con DIECISEIS CÉNTIMOS

## CAPÍTULO L1.1.4 PINTURAS

D23DAAF0040	m²		<b>Pintura plástica satinada, int/ext</b> Pintura plástica satinada de gran lavabilidad para interior o exterior, Palcrl de PALCANARIAS o equivalente, i/imprimación, lijado y empaste, acabado a 2 manos, color a elegir por la D.F.			
M01A0090	0,080	h	Oficial pintor	14,49	1,16	
M01A0100	0,080	h	Ayudante pintor	13,76	1,10	
E05DAAF0040	0,330	l	Pintura acrílica, satinada p/int/ext, Palcrl	8,01	2,64	
Suma la partida.....						4,90
Costes indirectos.....						4,00%
TOTAL PARTIDA .....						5,10

Asciende el precio total de la partida a la mencionada cantidad de CINCO EUROS con DIEZ CÉNTIMOS

D23DAAF0030	m²		<b>Pintura epoxi antipolvo p/pavim, 240 WB satinado pavimentos</b> Pintura epoxi de dos componentes, antipolvo, 240 WB satinado pavimentos o equivalente, resistente a los productos químicos, disolventes y a la formación de moho, indicada para pavimentos de parkings, almacenes, laboratorios, industrias alimenticias y farmacéuticas, hospitales... colores: rojo, verde o gris, aplicada a dos manos, con brocha, rodillo, pistola convencional o equipo airless, acabado antideslizante, incluso limpieza y preparación del soporte.			
M01A0090	0,252	h	Oficial pintor	14,49	3,65	
M01A0100	0,252	h	Ayudante pintor	13,76	3,47	
E35HA0050	0,210	kg	Pintura epoxi antipolvo p/pavim, 240 WB satinado pavimentos	17,93	3,77	
Suma la partida.....						10,89
Costes indirectos.....						4,00%
TOTAL PARTIDA .....						11,33

Asciende el precio total de la partida a la mencionada cantidad de ONCE EUROS con TREINTA Y TRES CÉNTIMOS

COGITILPA | Las Palmas.

VISADO con fecha 13/08/2020. Número de VISADO E-0171320

Emisión y sellado electrónico. Documentación con firma electrónica emitida mediante certificado reconocido por el Ministerio de Industria y Comercio.

Autenticidad verificable en [coitlpa.e-gestion.es/validacion.aspx](http://coitlpa.e-gestion.es/validacion.aspx) con CSV: EVbvpqrscz4621320208211013





**Rogue Bentayga LOTE I**

Asciende el precio total de la partida a la mencionada cantidad de CUARENTA Y DOS EUROS con CINCUENTA Y SEIS CÉNTIMOS

Asciende el precio total de la partida a la mencionada cantidad de CUARENTA Y UN EUROS con CUATRO CÉNTIMOS

Ascende el precio total de la partida a la mencionada cantidad de DOSCIENTOS UN EUROS con SEIS CÉNTIMOS

Acorde al precio total de la partida a la mencionada cantidad de CINCUENTA Y SEIS EUROS con SETENTA Y CUATRO CÉNTIMOS

Asciende el precio total de la partida a la mencionada cantidad de DOSCIENTOS SETENTA Y SIETE EUROS con NOVENTA Y OCHO CÉNTIMOS

# CUADRO DE DESCOMPUESTOS

Roque Bentayga LOTE I

CÓDIGO	CANTIDAD	UD	RESUMEN	PRECIO	SUBTOTAL	IMPORTE
<b>D15FA0200</b>		<b>ud</b>	<b>Inodoro accesible adaptado</b>			
			Inodoro de porcelana vitrificada de tanque bajo, accesible adaptado, color blanco, incluso tanque y tapa, asiento con tapa ABS, mecanismo de descarga, juego de fijación y codo de evacuación, llave de escuadra y latiguillo flexible, colocado mediante tacos y tornillos al solado, incluso sellado con silicona, instalado y funcionando.			
M01B0050	1,000	h	Oficial fontanero	14,49	14,49	
M01B0060	1,000	h	Ayudante fontanero	13,76	13,76	
E03DA0705	1,000	ud	Inodoro bl i/tanque, tapa, mecan, asiento y fij, accesibe adapt.	210,00	210,00	
E24HA0080	1,000	ud	Flexible H-H 3/8x3/8 de 35 cm Tucai	1,38	1,38	
E24GG0010	1,000	ud	Llave escuadra M/M 1/2x3/8" Arco	2,43	2,43	
E18JA0305	0,008	l	Masilla poliuretano, PUMALASTIC-PU	13,67	0,11	
Suma la partida.....						242,17
Costes indirectos.....						4,00% 9,69
<b>TOTAL PARTIDA .....</b>						<b>251,86</b>

Asciende el precio total de la partida a la mencionada cantidad de DOSCIENTOS CINCUENTA Y UN EUROS con OCHENTA Y SEIS

CENTIMOS

<b>D15FE0020</b>		<b>ud</b>	<b>Dispensador toalla bobina, ABS Mediclinics.</b>			
			Dispensador de toalla bobina, de 340x255x265 mm, de ABS, Mediclinics o equivalente, incluso elementos de fijación. Colocado.			
M01B0010	0,250	h	Oficial primera	14,49	3,62	
M01B0040	1,000	ud	Dispens papel toalla bobina, ABS 340x255x265 mm Mediclinics	37,50	37,50	
Suma la partida.....						41,12
Costes indirectos.....						4,00% 1,64
<b>TOTAL PARTIDA .....</b>						<b>42,76</b>

Asciende el precio total de la partida a la mencionada cantidad de CUARENTA Y DOS EUROS con SETENTA Y SEIS CÉNTIMOS

<b>D15FD0120</b>		<b>ud</b>	<b>Dosif. jabón 900 ml, plást. ABS, blanco, 233x130x95 mm, CAPIMORA</b>			
			Dosificador jabón 900 ml, plástico ABS, acabado blanco, 233x130x95 mm, mod. Aitana, de CAPIMORA o equivalente, colocado, incluso elementos de fijación.			
M01B0010	0,250	h	Oficial primera	14,49	3,62	
M01B0120	1,000	ud	Dosif. jabón 900 ml, plást. ABS, blanco, 233x130x95 mm, CAPIMORA	16,66	16,66	
Suma la partida.....						20,28
Costes indirectos.....						4,00% 0,81
<b>TOTAL PARTIDA .....</b>						<b>21,09</b>

Asciende el precio total de la partida a la mencionada cantidad de VEINTIUN EUROS con NUEVE CÉNTIMOS

<b>D15FB0010</b>		<b>ud</b>	<b>Dispensador papel higien 250/300 m Mediclinics.</b>			
			Dispensador de papel higiénico con contenedor de rollos de 250/300 m, metálico acabado en epoxi blanco, Mediclinics o equivalente, incluso mecanismo de cierre y elementos de fijación. Colocado.			
M01B0010	0,250	h	Oficial primera	14,49	3,62	
M01B0020	1,000	ud	Dispens papel higien rollos 250/300 m metal Mediclinics	22,95	22,95	
Suma la partida.....						26,57
Costes indirectos.....						4,00% 1,06
<b>TOTAL PARTIDA .....</b>						<b>27,63</b>

Asciende el precio total de la partida a la mencionada cantidad de VEINTISIETE EUROS con SESENTA Y TRES CÉNTIMOS

<b>D15FB0110</b>		<b>ud</b>	<b>Barra apoyo abatible doble accesible discapacitados</b>			
			Barra de apoyo doble abatible acero inoxidable, Mediclinics o equivalente, incluso mecanismo y elementos de fijación. Colocado.			
M01B0010	0,250	h	Oficial primera	14,49	3,62	
M01B0110	1,000	ud	Barra apoyo abatible doble inoxidable	105,00	105,00	
Suma la partida.....						108,62
Costes indirectos.....						4,00% 4,34
<b>TOTAL PARTIDA .....</b>						<b>112,96</b>

Asciende el precio total de la partida a la mencionada cantidad de CIENTO DOCE EUROS con NOVENTA Y SEIS CÉNTIMOS

VISADO CALIDAD | Las Palmas.  
Tramitación y depósito electrónico CALIDAD con nº de visado de calidad E-0171320 con fecha 30/10/2020. Nº Doc. 1 de 2.  
Autenticidad verificable en [coitilpa.e-gestion.es/validacion.aspx](http://coitilpa.e-gestion.es/validacion.aspx) con CSV: EVbvpqriscz4621320208211013  
El otorgamiento de este sello electrónico es tal como recoge el artículo 4º del Decreto 141/2009, de 11 de mayo, por el que se regula el procedimiento de inscripción y Sello de Calidad de los productos de Canarias. Documento con firma electrónica y Sello de Calidad de los productos de Canarias.



# CUADRO DE DESCOMPUESTOS

Roque Bentayga LOTE I

CÓDIGO	CANTIDAD	UD	RESUMEN	PRECIO	SUBTOTAL	IMPORTE
<b>D150</b>		<b>ud</b>	<b>Soporte suelo 6 bicicletas acero inoxidable</b>			
			Suministro e instalación de soporte de suelo con anclajes para seis bicicletas acero inoxidable, incluso mecanismo y elementos de fijación. Colocado.			
M01A0010	1,000	h	Oficial primera	14,49	14,49	
E03R	1,000	ud	Soporte suelo 6 bicicletas inoxidable	259,00	259,00	
Suma la partida.....						273,49
Costes indirectos.....						4,00%
<b>TOTAL PARTIDA .....</b>						<b>284,43</b>

Asciende el precio total de la partida a la mencionada cantidad de DOSCIENTOS OCHENTA Y CUATRO EUROS con CUARENTA Y TRES CÉNTIMOS

<b>D1504</b>		<b>ud</b>	<b>Poste señalizador centro interpretación</b>			
			Suministro e instalación de poste de madera autoclave señalizador acceso al centro de interpretación, según formatos del Cabildo de Gran Canaria, incluso elementos de fijación. Colocado.			
M01A0010	2,000	h	Oficial primera	14,49	28,98	
E03R	1,000	ud	Poste señalización madera autoclave formato Cabildo Gran Canaria	1.350,00	1.350,00	
Suma la partida.....						1.378,98
Costes indirectos.....						4,00%
<b>TOTAL PARTIDA .....</b>						<b>1.434,14</b>

Asciende el precio total de la partida a la mencionada cantidad de MIL CUATROCIENTOS TREINTA Y CUATRO EUROS con CATORCE CÉNTIMOS

<b>D2000</b>		<b>u</b>	<b>Pintura reserva plaza aparcamiento</b>			
			Pintura reserva plaza aparcamiento PMR, familias, recarga VE, tipo epoxi de dos componentes, tráfico intenso, colores normalizados, aplicada a dos manos, con brocha, rodillo, pistola convencional o equipo airless, acabado antideslizante, plantillas y recortes, incluso limpieza y preparación del soporte.			
M01A00090	2,000	h	Oficial pintor	14,49	28,98	
M01A00100	4,000	h	Ayudante pintor	13,76	55,04	
E03A0	5,000	kg	Pintura epoxi tráfico intenso, satinado colores	40,00	200,00	
Suma la partida.....						284,02
Costes indirectos.....						4,00%
<b>TOTAL PARTIDA .....</b>						<b>295,38</b>

Asciende el precio total de la partida a la mencionada cantidad de DOSCIENTOS NOVENTA Y CINCO EUROS con TREINTA Y OCHO CÉNTIMOS

<b>D03301</b>		<b>m²</b>	<b>Solera hormigón impreso color HM-20/B/20/I, e=20 cm .</b>			
			Solera de hormigón impreso 20 cm de espesor, con hormigón de HM-20/B/20/I, armada con malla electrosoldada # 15x 15 cm D 5mm, incluso elaboración, vertido, extendido, vibrado, formación de pendientes, mortero decorativo y resina impermeabilizante, curado y formación de juntas de dilatación.			
M01A00010	0,100	h	Oficial primera	14,49	1,45	
M01A00030	0,400	h	Peón	13,64	5,46	
M01A00010	0,200	m³	Horm prep HM-20/B/20/I	79,13	15,83	
M01A00010	0,015	m³	Agua	1,84	0,03	
M01A00010	1,050	m²	Malla electros. cuadrícula 15x 15 cm, ø 5-5 mm	1,75	1,84	
E01AB0	4,500	kg	Mortero decorativo pavimento hormigón con colorante	2,50	11,25	
	0,200	kg	Desmoldeante en polvo	3,75	0,75	
	0,250	kg	Resina impermeabilizante, curado y sellado	4,50	1,13	
Suma la partida.....						37,74
Costes indirectos.....						4,00%
<b>TOTAL PARTIDA .....</b>						<b>39,25</b>

Asciende el precio total de la partida a la mencionada cantidad de TREINTA Y NUEVE EUROS con VEINTICINCO CÉNTIMOS

VISADO CALIDAD | Las Palmas.  
 Tramitación y depósito electrónico CALIDAD con nº de visado de calidad E-0171320 con fecha 30/10/2020, Nº Doc. 1 de 2.  
 Autenticidad verificable en cotilpa.e-gestion.es/validacion.aspx con CSV: EVbvpqriszcz4621320208211013  
 Emisión y sellado electrónico. Documentación con firma electrónica emitida mediante certificado reconocido por el Ministerio de Industria y Comercio.  
 Autenticidad verificable en cotilpa.e-gestion.es/validacion.aspx con CSV: EVbvpqriszcz4621320208211013



# CUADRO DE DESCOMPUESTOS

Roque Bentayga LOTE I

CÓDIGO	CANTIDAD	UD	RESUMEN	PRECIO	SUBTOTAL	IMPORTE
<b>CAPÍTULO L1.3 ADECUACIÓN CONSTRUCCIÓN</b>						
<b>D07L0</b>	<b>m²</b>		<b>Saneado y reparación de fisuras paredes y cubiertas.</b>			
			Saneado y reparación de fisuras paredes y cubiertas capa de mortero reparación, colocación de malla de refuerzo, extendido con llana, incluso picado y remate de huecos y aristas, limpieza y humedecido del soporte.			
M01A0010	0,500	h	Oficial primera	14,49	7,25	
M01A0030	1,000	h	Peón	13,64	13,64	
E01E0010	0,005	m³	Agua	1,84	0,01	
A02A00	5,000	kg	Mortero fino de reparacion	1,20	6,00	
1111	1,000	m²	Malla fibra de vidrio 10x10mm	0,50	0,50	
Suma la partida.....						27,40
Costes indirectos.....						4,00% 1,10
<b>TOTAL PARTIDA .....</b>						<b>28,50</b>
Así se determina el precio total de la partida a la mencionada cantidad de VEINTIOCHO EUROS con CINCUENTA CÉNTIMOS						
<b>D0800</b>	<b>m</b>		<b>Saneado y reparación de rejilla drenaje aparcamiento</b>			
			Saneado y reparación de fisuras capa de mortero reparación rejilla drenaje aparcamiento, extendido con llana, incluso picado y remate de huecos y aristas, limpieza y humedecido del soporte, instalando canal de 2 metros para la salida del agua.			
M01A0010	0,500	h	Oficial primera	14,49	7,25	
M01A0030	1,000	h	Peón	13,64	13,64	
E01E0010	0,005	m³	Agua	1,84	0,01	
A02A00	0,500	kg	Mortero fino de reparacion	1,20	0,60	
	0,500	m²	Malla fibra de vidrio 10x10mm	0,50	0,25	
Suma la partida.....						21,75
Costes indirectos.....						4,00% 0,87
<b>TOTAL PARTIDA .....</b>						<b>22,62</b>
Así se determina el precio total de la partida a la mencionada cantidad de VEINTIDOS EUROS con SESENTA Y DOS CÉNTIMOS						
<b>D28011</b>	<b>m²</b>		<b>Pintura impermeabilizante con malla de fibra</b>			
			Pintura impermeabilizante con malla de fibra, aplicada a cuatro manos, con brocha, rodillo, acabado antideslizante, plantillas y recortes, incluso limpieza y preparación del soporte.			
M01B0090	0,250	h	Oficial pintor	14,49	3,62	
M01B0100	0,500	h	Ayudante pintor	13,76	6,88	
	2,000	kg	Pintura impermeabilizante de copolímeros acrílicos	4,00	8,00	
	1,200	m²	Malla de fibra de vidrio, de 58 g/m²	1,50	1,80	
Suma la partida.....						20,30
Costes indirectos.....						4,00% 0,81
<b>TOTAL PARTIDA .....</b>						<b>21,11</b>
Así se determina el precio total de la partida a la mencionada cantidad de VEINTIUN EUROS con ONCE CÉNTIMOS						
<b>D2801A0040</b>	<b>m²</b>		<b>Pintura plástica satinada, int/ext</b>			
			Pintura plástica satinada de gran lavabilidad para interior o exterior, Palcrl de PALCANARIAS o equivalente, i/imprimación, lijado y empaste, acabado a 2 manos, color a elegir por la D.F.			
M01B0090	0,080	h	Oficial pintor	14,49	1,16	
M01B0100	0,080	h	Ayudante pintor	13,76	1,10	
M01B0180	0,330	l	Pintura acrílica, satinada p/int/ext, Palcrl	8,01	2,64	
Suma la partida.....						4,90
Costes indirectos.....						4,00% 0,20
<b>TOTAL PARTIDA .....</b>						<b>5,10</b>
Así se determina el precio total de la partida a la mencionada cantidad de CINCO EUROS con DIEZ CÉNTIMOS						

VISADO CALIDAD | Las Palmas.  
 Tramitación y depósito electrónico CALIDAD con nº de visado de calidad E-0171320 con fecha 30/10/2020, Nº Doc. 1 de 2.  
 Autenticidad verificable en cotilpa.e-gestion.es/validacion.aspx con CSV: EVbvpqriscz4621320208211013  
 El organismo de certificación de la calidad de la instalación eléctrica, tal como registra el A.I. nº 125 de 2019, de la M.D. de Industria y Comercio, ha emitido el Sello de Calidad de la Instalación Eléctrica (SICIE) en formato electrónico (No físico electrónico)



Así se determina el precio total de la partida a la mencionada cantidad de CINCO EUROS con DIEZ CÉNTIMOS



## Rogue Bentayga LOTE I

Asciende el precio total de la partida a la mencionada cantidad de VEINTISEIS EUROS con NUEVE CÉNTIMOS

Asiende el precio total de la partida a la mencionada cantidad de TREINTA Y UN EUROS con NOVENTA CÉNTIMOS

Asciende el precio total de la partida a la mencionada cantidad de CIENTO CUARENTA Y SEIS EUROS con TRECE CÉNTIMOS

de el precio total de la partida a la mencionada cantidad de OCHENTA Y UN EUROS con SESENTA Y NUEVE CÉNTIMOS



# CUADRO DE DESCOMPUESTOS

Roque Bentayga LOTE I

CÓDIGO	CANTIDAD	UD	RESUMEN	PRECIO	SUBTOTAL	IMPORTE
<b>D212</b>	<b>u</b>		<b>Trampilla inoxidable aljibe</b>			
			Trampilla metálica acero inoxidable 70x70cm aljibe, con cerradura, incluso bastidor, pequeño material, anclajes, recibido y colocación.			
M01B0010	4,000	h	Oficial cerrajero	14,49	57,96	
M01B0020	4,000	h	Ayudante cerrajero	13,76	55,04	
E09F0020	41,000	ud	p.p. pequeño material (electrodos, discos)	0,10	4,10	
A02A0010	0,015	m³	Mortero 1:3 de cemento	118,72	1,78	
M01A0010	0,540	h	Oficial primera	14,49	7,82	
M01A0030	0,540	h	Peón	13,64	7,37	
E09EEC	1,000	m²	Chapa acero inoxidable	255,00	255,00	
Suma la partida.....						389,07
Costes indirectos.....						4,00%
<b>TOTAL PARTIDA .....</b>						<b>404,63</b>

Ascende el precio total de la partida a la mencionada cantidad de CUATROCIENTOS CUATRO EUROS con SESENTA Y TRES CÉNTIMOS

<b>D2001</b>	<b>m</b>		<b>Ampliación canal rejilla drenaje aparcamiento</b>			
			Ampliación de la rejilla de drenaje aparcamiento, demolición y colocación de nuevo canal de hormigón 1000x130x95mm con rejilla de rodadura salida del agua al aparcamiento, extendido con llana, incluso picado y remate de huecos y aristas, limpieza y humedecido del soporte.			
M01A0010	1,000	h	Oficial primera	14,49	14,49	
M01A0030	2,000	h	Peón	13,64	27,28	
E09F0010	0,005	m³	Agua	1,84	0,01	
E09F0000	0,500	kg	Mortero fino de reparacion	1,20	0,60	
	0,500	m²	Malla fibra de vidrio 10x10mm	0,50	0,25	
	1,000	m	Canal hormigón 1000x130x95 mm con rejilla rodadura	22,85	22,85	
Suma la partida.....						65,48
Costes indirectos.....						4,00%
<b>TOTAL PARTIDA .....</b>						<b>68,10</b>

Ascende el precio total de la partida a la mencionada cantidad de SESENTA Y OCHO EUROS con DIEZ CÉNTIMOS

<b>D0701</b>	<b>u</b>		<b>Saneado y reparacion ventanucos fachada</b>			
			Saneado y reparación de ventanucos fachada, picado, instalacion de pieza de cantería en controno, formación de pendiente en la parte baja, relleno de mortero reparación, colocación de malla de refuerzo, extendido con llana, incluso picado y remate de huecos y aristas, limpieza y humedecido del soporte.			
M01A0010	2,000	h	Oficial primera	14,49	28,98	
M01A0030	4,000	h	Peón	13,64	54,56	
E09F0010	0,005	m³	Agua	1,84	0,01	
E09F0000	10,000	kg	Mortero fino de reparacion	1,20	12,00	
	2,000	m²	Malla fibra de vidrio 10x10mm	0,50	1,00	
	4,000	m	Pieza cantería 1000x200x15mm, montaje con cola cemento	35,80	143,20	
Suma la partida.....						239,75
Costes indirectos.....						4,00%
<b>TOTAL PARTIDA .....</b>						<b>249,34</b>

Ascende el precio total de la partida a la mencionada cantidad de DOSCIENTOS CUARENTA Y NUEVE EUROS con TREINTA Y CUATRO CÉNTIMOS

VISADO CALIDAD | Las Palmas.

Tramitación y depósito electrónico CALIDAD con nº de visado de calidad E-0171320 con fecha 30/10/2020, Nº Doc. 1 de 2. Autenticidad verificable en coitilpa.e-gestion.es/validacion.aspx con CSV: EVbvpqriszcz4621320208211013







**Rogue Bentayga LOTE I**

Asciende el precio total de la partida a la mencionada cantidad de SESENTA Y SEIS EUROS con CINCO CÉNTIMOS

Asciende el precio total de la partida a la mencionada cantidad de NUEVE EUROS con OCHENTA Y TRES CÉNTIMOS

Preservando el precio total de la partida a la mencionada cantidad de TRES MIL OCHOCIENTOS OCHENTA Y CUATRO EUROS con CINCUENTA DÓS CÉNTIMOS

Asciende el precio total de la partida a la mencionada cantidad de CUATRO MIL TRESCIENTOS CINCUENTA Y DOS EUROS con CINCUENTA DÓS CÉNTIMOS

Asciende el precio total de la partida a la mencionada cantidad de CINCUENTA Y TRES EUROS con SETENTA Y OCHO CÉNTIMOS



# CUADRO DE DESCOMPUESTOS

Roque Bentayga LOTE I

CÓDIGO	CANTIDAD	UD	RESUMEN	PRECIO	SUBTOTAL	IMPORTE
<b>08.05</b>	<b>m</b>		<b>Tubo distribución PE25mm10Atm</b>			
			Suministro y montaje de tubo de distribución PE-25mm 10atm montaje sobrepuesto o enterrado a 20 cm, con pp de piezas especiales, llaves de corte, anclajes y soportes, totalmente instalado.			
M01B0050	0,100	h	Oficial fontanero	14,49	1,45	
M01A0030	0,200	h	Peón	13,64	2,73	
M01B0060	0,100	h	Ayudante fontanero	13,76	1,38	
E24AMA0030	1,000	m	Tubo PE D 25 mm, 10 Atm	1,00	1,00	
E24ANA0030	0,650	ud	Abrazadera tubería plástica Ø25	0,27	0,18	
E24ANA0170	0,050	ud	PP llaves y piezas especiales	9,25	0,46	
Suma la partida.....						7,20
Costes indirectos.....						4,00%
<b>TOTAL PARTIDA .....</b>						<b>7,49</b>

Se indica el precio total de la partida a la mencionada cantidad de SIETE EUROS con CUARENTA Y NUEVE CÉNTIMOS

<b>08.051</b>	<b>m</b>		<b>Tubo riego PE25mm6Atm</b>			
			Suministro y montaje de tubo riego PE-25mm 6atm montaje enterrado a 20 cm, con pp de piezas especiales, llaves de corte, anclajes y soportes, totalmente instalado.			
M01B0050	0,010	h	Oficial fontanero	14,49	0,14	
M01A0030	0,020	h	Peón	13,64	0,27	
M01B0060	0,010	h	Ayudante fontanero	13,76	0,14	
E24ANA0170	0,010	ud	PP llaves y piezas especiales	9,25	0,09	
E24AMA0030	1,000	m	Tubo PE D 25 mm, 6 Atm	0,45	0,45	
Suma la partida.....						1,09
Costes indirectos.....						4,00%
<b>TOTAL PARTIDA .....</b>						<b>1,13</b>

Se indica el precio total de la partida a la mencionada cantidad de UN EUROS con TRECE CÉNTIMOS

<b>08.0511</b>	<b>m</b>		<b>Tubo riego PE16mm6Atm</b>			
			Suministro y montaje de tubo riego PE-16mm 6atm montaje enterrado a 20 cm, con pp de piezas especiales, goteros, llaves de corte, anclajes y soportes, totalmente instalado.			
M01B0050	0,010	h	Oficial fontanero	14,49	0,14	
M01A0030	0,020	h	Peón	13,64	0,27	
M01B0060	0,010	h	Ayudante fontanero	13,76	0,14	
E24ANA0170	0,010	ud	PP llaves y piezas especiales	9,25	0,09	
E24AMA0030	1,000	m	Tubo PE D 16 mm, 6 Atm	0,25	0,25	
Suma la partida.....						0,89
Costes indirectos.....						4,00%
<b>TOTAL PARTIDA .....</b>						<b>0,93</b>

Se indica el precio total de la partida a la mencionada cantidad de CERO EUROS con NOVENTA Y TRES CÉNTIMOS

<b>08.05111</b>	<b>u</b>		<b>Boya llenado charca</b>			
			Suministro y montaje de boya lledo charca, con pp de piezas especiales, llaves de corte, anclajes y soportes, totalmente instalado.			
M01B0050	1,000	h	Oficial fontanero	14,49	14,49	
M01B0060	1,000	h	Ayudante fontanero	13,76	13,76	
E24ANA0170	2,000	ud	PP llaves y piezas especiales	9,25	18,50	
E24AMA0030	1,000	u	Boya llenado charca.	45,00	45,00	
Suma la partida.....						91,75
Costes indirectos.....						4,00%
<b>TOTAL PARTIDA .....</b>						<b>95,42</b>

Se indica el precio total de la partida a la mencionada cantidad de NOVENTA Y CINCO EUROS con CUARENTA Y DOS CÉNTIMOS

VISADO CALIDAD | Las Palmas.  
Tramitación y depósito electrónico CALIDAD con nº de visado de calidad E-0171320 con fecha 30/10/2020. Nº Doc. 1 de 2.  
Autenticidad verificable en cotilpa.e-gestion.es/validacion.aspx con CSV: EVbvpqriszcz4621320208211013  
Se indica el precio total de la partida a la mencionada cantidad de CERO EUROS con NOVENTA Y TRES CÉNTIMOS



# CUADRO DE DESCOMPUESTOS

Roque Bentayga LOTE I

CÓDIGO	CANTIDAD	UD	RESUMEN	PRECIO	SUBTOTAL	IMPORTE
08.051118		u	<b>Programador riego exterior</b>			
			Suministro y montaje de programador riego automático 230V con electroválvula de apertura cierre, pp de piezas especiales, llaves de corte, anclajes y soportes, totalmente instalado.			
M01B0050	1,000	h	Oficial fontanero	14,49	14,49	
M01B0060	1,000	h	Ayudante fontanero	13,76	13,76	
E24ANA0170	2,000	ud	PP llaves y piezas especiales	9,25	18,50	
E24AM111	1,000	u	Programador riego exterior con electroválvula automática 230V	150,00	150,00	

Suma la partida..... 196,75

Costes indirectos..... 4,00% 7,87

**TOTAL PARTIDA ..... 204,62**

Asignando el precio total de la partida a la mencionada cantidad de DOSCIENTOS CUATRO EUROS con SESENTA Y DOS CÉNTIMOS

08.051118		ud	<b>Toma de corriente estanca IP-55</b>			
			Suministro e instalación de toma de corriente 2x16A +T schuko estanca IP55 sobrepuesta, caja y mecanismo, serie legrand o similar, color gris.			
M01B0070	0,400	h	Oficial electricista	14,49	5,80	
M01B0084	1,000	ud	Toma de corriente sobrepuesta IP-44	24,70	24,70	

Suma la partida..... 30,50

Costes indirectos..... 4,00% 1,22

**TOTAL PARTIDA ..... 31,72**

Asignando el precio total de la partida a la mencionada cantidad de TREINTA Y UN EUROS con SETENTA Y DOS CÉNTIMOS

08.051118		m	<b>Cable 1x3x2,5mm² Cu RZ1-K AS 0,6/1kV</b>			
			Suministro e instalación de cable Cu 3x2,5mm² RZ1-K AS 0,6/1kV, terminales y conexiones, libre de halógenos, en canalización existente.			
M01B0070	0,015	h	Oficial electricista	14,49	0,22	
M01B0080	0,015	h	Ayudante electricista	13,76	0,21	
M01B0084	1,000	m	Conductor cobre 1x3x2,5mm² Cu RZ1-K AS 0,6/1kV	1,20	1,20	

Suma la partida..... 1,63

Costes indirectos..... 4,00% 0,07

**TOTAL PARTIDA ..... 1,70**

Asignando el precio total de la partida a la mencionada cantidad de UN EUROS con SETENTA CÉNTIMOS

VISADO CALIDAD | Las Palmas.  
Tramitación y depósito electrónico CALIDAD con nº de visado de calidad E-0171320 con fecha 30/10/2020. Nº Doc. 1 de 2.  
Autenticidad verificable en [cotilpa.e-gestion.es/validacion.aspx](http://cotilpa.e-gestion.es/validacion.aspx) con CSV: EVbvpqriszcz4621320208211013  
El otorgamiento de este sello, verifica la conformidad de la instalación con el Reglamento de la Ley 13/2012, de 30 de octubre, de Régimen Jurídico del Sector Eléctrico, tal como se recoge en el Art. 47 del Decreto 14/2013, de 11 de febrero, por el que se aprueba el Reglamento de la Ley 13/2012, de 30 de octubre, de Régimen Jurídico del Sector Eléctrico, con firma electrónica y Sello de Verificación de Documento Electrónico (Notario electrónico)



# CUADRO DE DESCOMPUESTOS

Roque Bentayga LOTE I

CÓDIGO	CANTIDAD	UD	RESUMEN	PRECIO	SUBTOTAL	IMPORTE
<b>CAPÍTULO L1.5 ADECUACIÓN ENTORNO</b>						
<b>00E1</b>		<b>ud</b>	<b>Reforestación plantas vivero</b>			
			Reforestación del entorno con plantas proporcionadas por vivero del Cabildo de Gran Canaria.			
M01A0030	48,000	h	Peón	13,64	654,72	
Suma la partida.....						654,72
Costes indirectos.....						4,00% 26,19
<b>TOTAL PARTIDA .....</b>						<b>680,91</b>

Asciende el precio total de la partida a la mencionada cantidad de SEISCIENTOS OCHENTA EUROS con NOVENTA Y UN CÉNTIMOS

<b>00E2</b>		<b>ud</b>	<b>Contenedor residuos 360 litros rotulado</b>			
			Suministro y montaje de contenedor 360 litros residuos selectivos, rotulado y diferenciado.			
M01A0030	1,000	h	Peón	13,64	13,64	
C0000000	1,000	ud	Contenedor 360 litros	145,00	145,00	
Suma la partida.....						158,64
Costes indirectos.....						4,00% 6,35
<b>TOTAL PARTIDA .....</b>						<b>164,99</b>

Asciende el precio total de la partida a la mencionada cantidad de CIENTO SESENTA Y CUATRO EUROS con NOVENTA Y NUEVE CÉNTIMOS

<b>00E3</b>		<b>m²</b>	<b>Comedero de pájaros madera pino autoclave</b>			
			Comedero de pájaros de madera pino autoclave , postes de madera y accesorios, montada i/replanteol.			
M01A0010	1,000	h	Oficial primera	14,49	14,49	
M01A0030	1,000	h	Peón	13,64	13,64	
	1,000	m2	Panel de madera pino autoclave con postes	190,00	190,00	
Suma la partida.....						218,13
Costes indirectos.....						4,00% 8,73
<b>TOTAL PARTIDA .....</b>						<b>226,86</b>

Asciende el precio total de la partida a la mencionada cantidad de DOSCIENTOS VEINTISEIS EUROS con OCHENTA Y SEIS CÉNTIMOS

<b>00E4</b>		<b>ud</b>	<b>Pastor eléctrico desmontable 200 m con cable alargador</b>			
			Suministro y almacenaje de pastor eléctrico desmontable 200 m, con cable alargador de 50 m 3x1,5mm H05VV			
M01A0030	1,000	h	Peón	13,64	13,64	
	1,000	ud	Pastor eléctrico 230V 200 m cinta, aisladores y postes	685,00	685,00	
	1,000	ud	Alargador 50mm 3x1,5mm² Cu H05VV	60,00	60,00	
Suma la partida.....						758,64
Costes indirectos.....						4,00% 30,35
<b>TOTAL PARTIDA .....</b>						<b>788,99</b>

Asciende el precio total de la partida a la mencionada cantidad de SETECIENTOS OCHENTA Y OCHO EUROS con NOVENTA Y NUEVE CÉNTIMOS

VISADO CALIDAD | Las Palmas.  
Tramitación y depósito electrónico CALIDAD con nº de visado de calidad E-0171320 con fecha 30/10/2020, Nº Doc. 1 de 2.  
Autenticidad verificable en [coitilpa.e-gestion.es/validacion.aspx](http://coitilpa.e-gestion.es/validacion.aspx) con CSV: CARGH15033230202010261320  
El otorgamiento de este visado, verifica la conformidad y calidad de los servicios prestados por el Centro Directivo competente del Gobierno de Canarias. Documento firmado electrónicamente y sellado por el Gobierno de Canarias.



**Rogue Bentayga LOTE I**

Asciende el precio total de la partida a la mencionada cantidad de DOS EUROS con SESENTA CÉNTIMOS

Ascende el precio total de la partida a la mencionada cantidad de DOS EUROS con SESENTA CÉNTIMOS

Asciende el precio total de la partida a la mencionada cantidad de UN EUROS con TRES CÉNTIMOS

Asiende el precio total de la partida a la mencionada cantidad de DIEZ EUROS con SESENTA Y UN CÉNTIMOS

de el precio total de la partida a la mencionada cantidad de TRECE EUROS con TREINTA Y DOS CÉNTIMOS



# CUADRO DE DESCOMPUESTOS

Roque Bentayga LOTE I

CÓDIGO	CANTIDAD	UD	RESUMEN	PRECIO	SUBTOTAL	IMPORTE
<b>D37CB0041</b>	<b>t</b>		<b>Coste entrega residuos de ladrillos y bloques</b>			
			Canon de vertido controlado en planta de gestor autorizado de residuos de ladrillos y/o bloques de código 170102, según el catálogo Europeo de Residuos (ORDEN MAM/304/2002)			
E41CA0040	1,000	t	Tasa gestor aut. valorización residuos bloques y ladrillos 170102	10,20	10,20	
			Suma la partida.....			10,20
			Costes indirectos.....		4,00%	0,41
			<b>TOTAL PARTIDA .....</b>			<b>10,61</b>

Asciende el precio total de la partida a la mencionada cantidad de DIEZ EUROS con SESENTA Y UN CÉNTIMOS

<b>D37CC0050</b>	<b>t</b>		<b>Coste entrega residuos de vidrio a instalación de valorización</b>			
			Coste de entrega de residuos de vidrio (tasa vertido), con código 170202 según la Lista Europea de Residuos (LER) publicada por Orden MAM/304/2002, a gestor de residuos autorizado por la Consejería de Medio Ambiente, para operaciones de valorización o eliminación, según RD 105/2008 y la Ley 22/2011.			
E41CA0120	1,000	t	Tasa gestor aut. valorización residuos vidrio, LER 170202	1,91	1,91	
			Suma la partida.....			1,91
			Costes indirectos.....		4,00%	0,08
			<b>TOTAL PARTIDA .....</b>			<b>1,99</b>

Asciende el precio total de la partida a la mencionada cantidad de UN EUROS con NOVENTA Y NUEVE CÉNTIMOS

<b>D37CC0070</b>	<b>t</b>		<b>Coste entrega residuos de plástico a instalación de valorización</b>			
			Coste de entrega de residuos de plástico (tasa vertido), con código 170203 según la Lista Europea de Residuos (LER) publicada por Orden MAM/304/2002, a gestor de residuos autorizado por la Consejería de Medio Ambiente, para operaciones de valorización o eliminación, según RD 105/2008 y la Ley 22/2011.			
E41CA0140	1,000	t	Tasa gestor aut. valorización residuos plástico, LER 170203	2,04	2,04	
			Suma la partida.....			2,04
			Costes indirectos.....		4,00%	0,08
			<b>TOTAL PARTIDA .....</b>			<b>2,12</b>

Asciende el precio total de la partida a la mencionada cantidad de DOS EUROS con DOCE CÉNTIMOS

<b>D37CC0080</b>	<b>t</b>		<b>Coste entrega residuos de papel y cartón a instalación de valorización</b>			
			Coste de entrega de residuos de papel y cartón (tasa vertido), con código 200101 según la Lista Europea de Residuos (LER) publicada por Orden MAM/304/2002, a gestor de residuos autorizado por la Consejería de Medio Ambiente, para operaciones de valorización o eliminación, según RD 105/2008 y la Ley 22/2011.			
E41CA0150	1,000	t	Tasa gestor aut. valorización residuos papel y cartón, LER 20010	1,71	1,71	
			Suma la partida.....			1,71
			Costes indirectos.....		4,00%	0,07
			<b>TOTAL PARTIDA .....</b>			<b>1,78</b>

Asciende el precio total de la partida a la mencionada cantidad de UN EUROS con SETENTA Y OCHO CÉNTIMOS

<b>D37CC0060</b>	<b>t</b>		<b>Coste entrega residuos de madera a instalación de valorización</b>			
			Coste de entrega de residuos de madera (tasa vertido), con código 170201 según la Lista Europea de Residuos (LER) publicada por Orden MAM/304/2002, a gestor de residuos autorizado por la Consejería de Medio Ambiente, para operaciones de valorización o eliminación, según RD 105/2008 y la Ley 22/2011.			
E41CA0130	1,000	t	Tasa gestor aut. valorización residuos madera, LER 170201	1,01	1,01	
			Suma la partida.....			1,01
			Costes indirectos.....		4,00%	0,04
			<b>TOTAL PARTIDA .....</b>			<b>1,05</b>

Asciende el precio total de la partida a la mencionada cantidad de UN EUROS con CINCO CÉNTIMOS

<b>ONT</b>	<b>mes</b>		<b>Alquiler de contenedor residuos</b>			
			Tasa para el alquiler de un contenedor para almacenamiento en obra de residuos de construcción y demolición.			
:NEDOR	1,000	t	Contenedor residuos	42,00	42,00	
			Suma la partida.....			42,00
			Costes indirectos.....		4,00%	1,68
			<b>TOTAL PARTIDA .....</b>			<b>43,68</b>

Asciende el precio total de la partida a la mencionada cantidad de CUARENTA Y TRES EUROS con SESENTA Y OCHO CÉNTIMOS

VISADO CALIDAD | Las Palmas.  
Tramitación y depósito electrónico CALIDAD con nº de visado de calidad E-0171320 con fecha 30/10/2020, Nº Doc. 1 de 2.  
Autenticidad verificable en [cotilpa.e-gestion.es/validacion.aspx](http://cotilpa.e-gestion.es/validacion.aspx) con CSV: EVbvpqriscz4621320208211013  
El organismo de este sello, verifica la conformidad y calidad de la instalación eléctrica, tal como recoge el Art. 17 del Decreto Autonómico 1/2009, de 15 de febrero, por el que se crea el Sello de Calidad de las Islas Canarias. Documentación con firma electrónica emitida mediante certificado reconocido por el Ministerio de Industria y Comercio.



CUADRO DE DESCOMPUESTOS

Roque Bentayga LOTE I

CÓDIGO	CANTIDAD UD	RESUMEN	PRECIO	SUBTOTAL	IMPORTE
D37B0060	m <sup>3</sup>	Transporte residuos a instalac. autorizada 20 km. Transporte de residuos a instalación autorizada de gestión de residuos (Consejería de Medio Ambiente), con camión de 15 t			
QAB0030	0,400 h	Camión basculante 15 t	6,30	2,52	
Suma la partida.....					2,52
Costes indirectos.....					4,00% 0,10
TOTAL PARTIDA .....					2,62

Asciende el precio total de la partida a la mencionada cantidad de DOS EUROS con SESENTA Y DOS CÉNTIMOS

VISADO CALIDAD | Las Palmas.  
Tramitación y depósito electrónico CALIDAD con nº de visado de calidad E-0171320 con fecha 30/10/2020, Nº Doc. 1 de 2.  
Autenticidad verificable en [coitilpa.e-gestion.es/validacion.aspx](http://coitilpa.e-gestion.es/validacion.aspx) con CSV CAgrehnh5q3320202010261320  
El otorgamiento de este sello, verifica la conformidad y calidad de la instalación eléctrica, tal como recoge el Art. 47 del Decreto Autonómico 141/2009, para su presentación ante el Centro Directivo competente del Gobierno de Canarias. Documento con firma electrónica y Sello de Tiempo (Notario electrónico)



# CUADRO DE DESCOMPUESTOS

Roque Bentayga LOTE I

CÓDIGO	CANTIDAD	UD	RESUMEN	PRECIO	SUBTOTAL	IMPORTE
<b>CAPÍTULO L1.7 SEGURIDAD Y SALUD</b>						
<b>SUBCAPÍTULO L1.7.1 EQUIPOS DE PROTECCIÓN INDIVIDUAL</b>						
PSPCC100		u	<b>CASCO de OBRA AJUST. RUEDA</b> Casco de obra con marcado CE ajustable por sistema de rueda con 6 posiciones y acolchado interior, protege de impactos y del contacto eléctrico involuntario de una tensión máxima de 400 V. Amortizado en 2 obras.			
SVSICC25	1,000	u	Casco de obra ajustable c/rueda	6,52	6,52	
Suma la partida.....						6,52
Costes indirectos.....						4,00% 0,26
<b>TOTAL PARTIDA .....</b>						<b>6,78</b>

Asciende el precio total de la partida a la mencionada cantidad de SEIS EUROS con SETENTA Y OCHO CÉNTIMOS

PSPC400		u	<b>CASCOS PROTEC. AUDITIVA</b> Cascos para protección auditiva con marcado CE utilizado en ambiente sonoro de 95 dB., compuesto de arnés ancho almoadillado con dos puntos de anclaje para mejor fijación y cascos de orejera ajustables en sentido lateral y vertical con almohadillas de sellado. Amortizado en 4 obras.			
SVSICC100	1,000	u	Cascos protec. auditiva	20,04	20,04	
Suma la partida.....						20,04
Costes indirectos.....						4,00% 0,80
<b>TOTAL PARTIDA .....</b>						<b>20,84</b>

Asciende el precio total de la partida a la mencionada cantidad de VEINTE EUROS con OCHENTA Y CUATRO CÉNTIMOS

PSPC100		u	<b>GAFAS PROTEC. IMPACTOS</b> Gafas incoloras panorámicas con marcado CE para protección contra impactos de partículas de alta velocidad y baja energía, ligeras y con patillas planas. Amortizado en 3 obras.			
SVSICC25	1,000	u	Gafas protec. contra impactos	7,48	7,48	
Suma la partida.....						7,48
Costes indirectos.....						4,00% 0,30
<b>TOTAL PARTIDA .....</b>						<b>7,78</b>

Asciende el precio total de la partida a la mencionada cantidad de SIETE EUROS con SETENTA Y OCHO CÉNTIMOS

PSPC200		u	<b>GAFAS PROTEC. POLVO</b> Gafas incoloras panorámicas con marcado CE para protección contra el polvo, herméticas, con puente nasal flexible y sujeta a la cabeza mediante cinta ajustable. Amortizado en 3 obras.			
SVSICC50	1,000	u	Gafas protec. polvo	2,92	2,92	
Suma la partida.....						2,92
Costes indirectos.....						4,00% 0,12
<b>TOTAL PARTIDA .....</b>						<b>3,04</b>

Asciende el precio total de la partida a la mencionada cantidad de TRES EUROS con CUATRO CÉNTIMOS

PSP200		u	<b>PANTALLA FIJA PROTEC. SOLDADURA</b> Pantalla para trabajos de soldadura con marcado CE sujeta a la cabeza mediante arnés flexible, provista de cristal inactivo y visor de 105 x 50 mm. Amortizado en 4 obras.			
SVSICC150	1,000	u	Pantalla fija para soldadura	7,77	7,77	
Suma la partida.....						7,77
Costes indirectos.....						4,00% 0,31
<b>TOTAL PARTIDA .....</b>						<b>8,08</b>

Asciende el precio total de la partida a la mencionada cantidad de OCHO EUROS con OCHO CÉNTIMOS

30		u	<b>MASCARILLA ANTIPOLVO DESECHABLE</b> Mascarilla antipolvo desechable con marcado CE, ligeras y resistentes a la humedad, con elásticos deslizantes que permiten gran flexibilidad del ajuste.			
25	1,000	u	Mascarilla antipolvo desechable	0,65	0,65	
Suma la partida.....						0,65
Costes indirectos.....						4,00% 0,03
<b>TOTAL PARTIDA .....</b>						<b>0,68</b>

Asciende el precio total de la partida a la mencionada cantidad de CERO EUROS con SESENTA Y OCHO CÉNTIMOS

VISADO CALIDAD | Las Palmas.  
 Tramitación y depósito electrónico CALIDAD con nº de visado de calidad E-0171320 con fecha 30/10/2020, Nº Doc. 1 de 2.  
 Autenticidad verificable en [cotilpa.e-gestion.es/validacion.aspx](http://cotilpa.e-gestion.es/validacion.aspx) con CSV: EVbvpqrriscz4621320208211013  
 El otorgamiento de este sello, verifica la conformidad y calidad de la instalación eléctrica, así como recoge el Art. 47 del Decreto Autonómico 141/2009, de 11 de mayo, del Gobierno de Canarias. Documento con firma electrónica y Sello de Tiempo (Notario el 30/10/2020).



**Rogue Bentayga LOTE I**

Asciende el precio total de la partida a la mencionada cantidad de UN EUROS con CINCUENTA Y NUEVE CÉNTIMOS

Asciende el precio total de la partida a la mencionada cantidad de DOS EUROS con TREINTA Y UN CÉNTIMOS

Asciende el precio total de la partida a la mencionada cantidad de SIETE EUROS con VEINTISEIS CÉNTIMOS

Asigna el precio total de la partida a la mencionada cantidad de **VEINTIOCHO EUROS** con **CUARENTA Y CINCO CÉNTIMOS**

Asiende el precio total de la partida a la mencionada cantidad de OCHO EUROS con TREINTA Y SEIS CÉNTIMOS

Asciende el precio total de la partida a la mencionada cantidad de CINCO EUROS con UN CÉNTIMOS

# CUADRO DE DESCOMPUESTOS

## Roque Bentayga LOTE I

CÓDIGO	CANTIDAD	UD	RESUMEN	PRECIO	SUBTOTAL	IMPORTE
PSPUM200		u	<b>MANDIL CUERO PROTEC. SOLDADURA</b> Mandil de cuero con marcado CE, en una sola pieza de 1.8 mm. de espesor, para protección frontal para trabajos de soldadura, ajustable en cintura y cuello mediante cintas regulables.			
SVSIUPM50	1,000	u	Mandil de cuero protección soldadura	13,60	13,60	
Suma la partida.....						13,60
Costes indirectos.....						4,00%
<b>TOTAL PARTIDA .....</b>						<b>14,14</b>

Asciende el precio total de la partida a la mencionada cantidad de CATORCE EUROS con CATORCE CÉNTIMOS

PSPUC100		u	<b>CHALECO REFLECTANTE</b> Chaleco reflectante con marcado CE para mayor visibilidad, con cierre de velcro. Amortizado en 3 obras.			
SVSPUC25	1,000	u	Chaleco reflectante	11,45	11,45	
Suma la partida.....						11,45
Costes indirectos.....						4,00%
<b>TOTAL PARTIDA .....</b>						<b>11,91</b>

Asciende el precio total de la partida a la mencionada cantidad de ONCE EUROS con NOVENTA Y UN CÉNTIMOS

PSP300		u	<b>TRAJE IMPERMEABLE POLIESTER</b> Traje impermeable de poliester con marcado CE, compuesto por chaqueta con capucha ajustable con dos bolsillos y pantalón con cintura ajustable. Amortizado en 3 obras.			
SVSP300	1,000	u	Traje impermeable de poliester	6,07	6,07	
Suma la partida.....						6,07
Costes indirectos.....						4,00%
<b>TOTAL PARTIDA .....</b>						<b>6,31</b>

Asciende el precio total de la partida a la mencionada cantidad de SEIS EUROS con TREINTA Y UN CÉNTIMOS

PSPM100		u	<b>MONO DE TRABAJO</b> Mono de operario con marcado CE, 100% algodón, con cierre de cremallera, 4 bolsillos, ajuste elástico en la cintura/espalda y manga larga acabada en puño elástico.			
SVSPM25	1,000	U	Mono de trabajo	12,00	12,00	
Suma la partida.....						12,00
Costes indirectos.....						4,00%
<b>TOTAL PARTIDA .....</b>						<b>12,48</b>

Asciende el precio total de la partida a la mencionada cantidad de DOCE EUROS con CUARENTA Y OCHO CÉNTIMOS

D32AE0010		ud	<b>Arnés anticaídas top 3, Würth</b> Arnés anticaídas top 3, Würth o equivalente, con marcado CE.			
SVDAE0100	1,000	ud	Arnés anticaídas top 3, Würth	176,90	176,90	
Suma la partida.....						176,90
Costes indirectos.....						4,00%
<b>TOTAL PARTIDA .....</b>						<b>183,98</b>

Asciende el precio total de la partida a la mencionada cantidad de CIENTO OCHENTA Y TRES EUROS con NOVENTA Y OCHO CÉNTIMOS

D32AELIN		ud	<b>Línea de vida móvil 20m</b> Línea de vida móvil 20m Würth o equivalente, EN795-B con marcado CE			
SVDAELIN	1,000	ud	Línea de vida móvil 20 m	73,33	73,33	
Suma la partida.....						73,33
Costes indirectos.....						4,00%
<b>TOTAL PARTIDA .....</b>						<b>76,26</b>

Asciende el precio total de la partida a la mencionada cantidad de SETENTA Y SEIS EUROS con VEINTISEIS CÉNTIMOS

VISADO CALIDAD | Las Palmas.  
Tramitación y depósito electrónico CALIDAD con nº de visado de calidad E-0171320 con fecha 30/10/2020, Nº Doc. 1 de 2.  
Autenticidad verificable en coitilpa.e-gestion.es/validacion.aspx con CSV: EVbvpqriscz4621320208211013  
El orgánismo de este servicio, verificando la conformidad y calidad de la instalación, tal como recoge el Art. 47 de la Ley 1/2009, de 11 de febrero, de Transparencia y Acceso a la Información Pública, y el Documento de Calidad y Medio Ambiente, emitido por el Centro Directivo competente del Gobierno de Canarias, garantiza la veracidad del contenido del presente documento con firma electrónica y sello de tiempo (Notario electrónico).



# CUADRO DE DESCOMPUESTOS

Roque Bentayga LOTE I

CÓDIGO	CANTIDAD	UD	RESUMEN	PRECIO	SUBTOTAL	IMPORTE
--------	----------	----	---------	--------	----------	---------

## SUBCAPÍTULO L1.7.2 EQUIPOS de PROTECCIÓN COLECTIVA

### PSERP300 m VALLA CIEGA ACERO GALV. CERRAM. h= 2 m.

Valla ciega metálica fija de cerramiento, compuesto por postes tipo omega de acero galvanizado cimentados al terreno con hormigón y chapas grecadas galvanizadas entre postes de 3 m. de ancho y 2 m. de altura. Incluso montaje y desmontaje. Medido metro lineal instalado.

M01A0010	0,170	h	Oficial primera	14,49	2,46	
M01A0030	0,170	h	Peón	13,64	2,32	
SVSPPL150	0,330	m	Chapa grecada y poste acero galv. 3 x 2 m.	33,24	10,97	
SVSPPL200	0,250	m3	Hormigón para postes	71,20	17,80	

Suma la partida..... 33,55

Costes indirectos..... 4,00% 1,34

**TOTAL PARTIDA ..... 34,89**

Asciende el precio total de la partida a la mencionada cantidad de TREINTA Y CUATRO EUROS con OCHENTA Y NUEVE CÉNTIMOS

### PSER400 u PROYECTOR EXT. HALÓGENA 1.500 W.

Proyector halógeno de exteriores para iluminación de obra; fabricado en aluminio y acabado superficial con pinturas epoxi, con pantalla de vidrio templado y lámpara halógena lineal de 1500 W. de potencia. Grado de protección IP 54/Clase I. Incluyendo instalación y desinstalación. Estimando unidad instalada en su medición.

M00070	2,100	h	Oficial electricista	14,49	30,43	
M00150	1,000	u	Cto. proyector 1.500 W.	44,58	44,58	
M00160	1,000	u	Lámpara halógena lineal 230 V. 1.500 W.	8,23	8,23	
M00250	50,000	m	Conductor 750 V. 2,5 mm2. Cu	0,41	20,50	

Suma la partida..... 103,74

Costes indirectos..... 4,00% 4,15

**TOTAL PARTIDA ..... 107,89**

Asciende el precio total de la partida a la mencionada cantidad de CIENTO SIETE EUROS con OCHENTA Y NUEVE CÉNTIMOS

### PSER500 u PROT. INCEND. EXTINTOR CO2 5 kg.

Extintor de nieve carbónica CO2 para fuego de clase E, de eficacia 34B y de 5 kg. de agente extintor, con anilla de seguridad obligatoria según normativa impidiendo su accionamiento involuntario, manómetro revisable y boquilla difusora. Medido unidad instalada.

M00030	0,100	h	Peón	13,64	1,36	
M00250	1,000	u	Extintor CO2 5 kg. eficacia 34B	109,60	109,60	

Suma la partida..... 110,96

Costes indirectos..... 4,00% 4,44

**TOTAL PARTIDA ..... 115,40**

Asciende el precio total de la partida a la mencionada cantidad de CIENTO QUINCE EUROS con CUARENTA CÉNTIMOS

### PSER300 u PROT. INCEND. EXTINTOR POLVO QUÍMICO ABC 9 kg.

Extintor de polvo químico seco antibrasa de eficacia 27A-144B-C, para fuegos de clase ABC, de 9 kg. de agente extintor, con anilla de seguridad obligatoria según normativa impidiendo su accionamiento involuntario, manómetro revisable y boquilla difusora. Medido unidad instalada.

M00030	0,100	h	Peón	13,64	1,36	
M00150	1,000	u	Extintor polvo quím. ABC 9 kg. eficac. 27A-144B-C	41,88	41,88	

Suma la partida..... 43,24

Costes indirectos..... 4,00% 1,73

**TOTAL PARTIDA ..... 44,97**

Asciende el precio total de la partida a la mencionada cantidad de CUARENTA Y CUATRO EUROS con NOVENTA Y SIETE CÉNTIMOS

### 10 u SETA PROTECCIÓN ARMADURAS

130	0,010	h	Peón	13,64	0,14	
170	1,000	U	Seta plástica protección armaduras	0,20	0,20	

Suma la partida..... 0,34

Costes indirectos..... 4,00% 0,01

**TOTAL PARTIDA ..... 0,35**

Asciende el precio total de la partida a la mencionada cantidad de CERO EUROS con TREINTA Y CINCO CÉNTIMOS

VISADO CALIDAD | Las Palmas.  
Tramitación y depósito electrónico CALIDAD con nº de visado de calidad E-0171320 con fecha 30/10/2020, Nº Doc. 1 de 2.  
Autenticidad verificable en [coitilpa.e-gestion.es/validacion.aspx](http://coitilpa.e-gestion.es/validacion.aspx) con CSV: EVbvpqriscz4621320208211013  
El presente documento de este tipo, verifica la conformidad y calidad de la instalación y obra de la instalación eléctrica, tal como recoge el Art. 47 de la Ley 13/2009, de 10 de Noviembre, de Sello de Tiempo y No Repudio electrónico.  
Documento con firma electrónica emitida por el Gobierno de las Palmas de Gran Canaria.





# CUADRO DE DESCOMPUESTOS

Roque Bentayga LOTE I

CÓDIGO	CANTIDAD	UD	RESUMEN	PRECIO	SUBTOTAL	IMPORTE
D32BB0050	m		<b>Barandilla protec. realiz. c/sop. tipo sargento y 2 tablones mad</b> Barandilla de protección realizada con soportes metálicos tipo sargento y dos tablones de madera de pino de 250 x 25 mm, (amortización = 30 %), incluso colocación y anclaje.			
M01A0020	0,100	h	Oficial segunda	14,14	1,41	
M01A0030	0,100	h	Peón	13,64	1,36	
E38BB0030	0,150	ud	Anclaje metál. barandilla tipo sargento.	22,50	3,38	
E01IB0010	0,004	m³	Madera pino gallego en tablas 25 mm	323,05	1,29	
Suma la partida.....						7,44
Costes indirectos.....						4,00%
TOTAL PARTIDA .....						7,74

Asínde el precio total de la partida a la mencionada cantidad de SIETE EUROS con SETENTA Y CUATRO CÉNTIMOS

## SECCAPÍTULO L1.7.3 IMPLANTACIÓN de OBRA

P32DA000	u		<b>PANEL SEÑALIZACIONES VARIAS PVC 1 x 0.7 m.</b> Panel para señalizaciones varias de obligación, prohibición y advertencia, impresos sobre planchas de PVC de 1 x 0.7 m. y 0,8 mm. de espesor. Incluso colocación y retirada de obra. Medido unidad instalada. Amortizado en 3 obras.			
M01A0030	0,200	h	Peón	13,64	2,73	
P32DA0070	0,330	u	Panel señalizaciones varias de PVC 1 x 0.7 m.	3,35	1,11	
Suma la partida.....						3,84
Costes indirectos.....						4,00%
TOTAL PARTIDA .....						3,99

Asínde el precio total de la partida a la mencionada cantidad de TRES EUROS con NOVENTA Y NUEVE CÉNTIMOS

D32DA0020	mes		<b>Caseta prefabricada para vestuario, comedor o almacén de obra</b> Alquiler de caseta prefabricada para vestuario, comedor o almacén de obra, de 4,00 x 2,40 x 2,40 m con estructura metálica de perfiles conformados en frío, con cerramiento y techo a base de chapa greca de 23 mm de espesor, prelacado a ambas caras, piso de plancha metálica acabado con PVC, 2 ud de ventanas de hojas correderas de aluminio con rejillas y cristales armados, y 1 ud de puerta de perfilera soldada de apertura exterior con cerradura, incluso mesa madera, sillas y taquillas para 7 personas, con fregadero conectado a instalación de agua y evacuación al exterior.			
M01A0020	1,000	mes	Caseta tipo vest., almacén o comedor, 4x2,4x2,4 m	80,00	80,00	
E38BB0050	0,050	ud	Taquilla metál. sucesiva 1,8x0,3x0,5 mm, p/4 obreros	159,00	7,95	
E38BB0030	0,010	ud	Fregadero p/adaptar a caseta obra	172,49	1,72	
Suma la partida.....						89,67
Costes indirectos.....						4,00%
TOTAL PARTIDA .....						93,26

Asínde el precio total de la partida a la mencionada cantidad de NOVENTA Y TRES EUROS con VEINTISEIS CÉNTIMOS

D32DA0025	mes		<b>Caseta prefabricada para sanitarios de obra</b> Caseta prefabricada sanitaria de 4,00 x 2,40 x 2,40 m con estructura metálica de perfiles conformados en frío, con cerramiento y techo a base de paneles sandwich de 35 mm de espesor, prelacado a ambas caras, piso de plancha metálica acabado con PVC, 1 ud de ventana de hojas correderas de aluminio con rejillas y cristales armados, 1 ud de puerta de aluminio de apertura exterior con cerradura, incluso plato de ducha, inodoro, calentador eléctrico y lavabo, instalación eléctrica interior con dos tomas de corriente, dos pantallas con dos tubos fluorescentes y cuadro de corte, incluidas las acometidas.			
M01A0025	1,000	mes	Caseta tipo sanitaria, 4,0 x 2,4 x 2,4 m.	160,50	160,50	
Suma la partida.....						160,50
Costes indirectos.....						4,00%
TOTAL PARTIDA .....						166,92

Asínde el precio total de la partida a la mencionada cantidad de CIENTO SESENTA Y SEIS EUROS con NOVENTA Y DOS CÉNTIMOS

0030	ud		<b>Transporte a obra, descarga y recogida caseta provisional obra.</b> Transporte a obra, descarga y posterior recogida de caseta provisional de obra.			
E38DA0030	1,000	ud	Transp., descarga y post. recogida caseta obra	204,00	204,00	
M01A0030	2,000	h	Peón	13,64	27,28	
Suma la partida.....						231,28
Costes indirectos.....						4,00%
TOTAL PARTIDA .....						240,53

Asínde el precio total de la partida a la mencionada cantidad de DOSCIENTOS CUARENTA EUROS con CINCUENTA Y TRES CÉNTIMOS

VISADO con fecha 13/08/2020. Número de VISADO E-0171320

Emisión y sellado electrónico. Documentación con firma electrónica emitida mediante certificado reconocido por el Ministerio de Industria y Comercio.

Autenticidad verificable en [coitlpa.e-gestion.es/validacion.aspx](http://coitlpa.e-gestion.es/validacion.aspx) con CSV: EVbvppqriszc4621320208211013



CUADRO DE DESCOMPUESTOS

Roque Bentayga LOTE I

CÓDIGO	CANTIDAD UD	RESUMEN	PRECIO	SUBTOTAL	IMPORTE
D32E0010	ud	Botiquín metálico tipo maletín, con contenido sanitario			
		Botiquín metálico tipo maletín, preparado para colgar en pared, con contenido sanitario completo según ordenanzas.			
E38E0010	1,000 ud	Botiquín metál. tipo maletín c/contenido	49,88	49,88	
Suma la partida.....					49,88
Costes indirectos.....					4,00% 2,00
TOTAL PARTIDA .....					51,88

Asciende el precio total de la partida a la mencionada cantidad de CINCUENTA Y UN EUROS con OCHENTA Y OCHO CÉNTIMOS

VISADO CALIDAD | Las Palmas.  
Tramitación y depósito electrónico CALIDAD con nº de visado de calidad E-0171320 con fecha 30/10/2020. Nº Doc. 1 de 2.  
Autenticidad verificable en [coitilpa.e-gestion.es/validacion.aspx](http://coitilpa.e-gestion.es/validacion.aspx) con CSV CAreghnh5q33230202010261320  
El otorgamiento de este sello, verifica la conformidad y calidad de la instalación eléctrica, tal como recoge el Art. 47 del Decreto Autonómico 141/2009, para su presentación ante el Centro Directivo competente del Gobierno de Canarias. Documento con firma electrónica y Sello de Tiempo (Notario electrónico)



## 1.3 MEDICIONES

VISADO CALIDAD | Las Palmas.  
Tramitación y depósito electrónico CALIDAD con nº de visado de calidad E-0171320 con fecha 30/10/2020, N° Doc. 1 de 2.  
Autenticidad verificable en [coitilpa.e-gestion.es/validacion.aspx](https://coitilpa.e-gestion.es/validacion.aspx) con CSV: CAgrehnh5q3230202010261320  
El otorgamiento de este sello, verifica la conformidad y calidad de la instalación eléctrica, tal como recoge el Art. 47 del Decreto Autonómico 141/2009, para su presentación ante el Centro Directivo competente del Gobierno de Canarias. Documento con firma electrónica y Sello de Tiempo (Notario electrónico)



COGITILPA | Las Palmas.  
Interpretación Roque Benítez Tejeda. VISADO E-0171320

Emisión y sellado electrónico. Documentación con firma electrónica emitida mediante certificado reconocido por el Ministerio de Industria y Comercio.  
Autenticidad verificable en [coitilpa.e-gestion.es/validacion.aspx](https://coitilpa.e-gestion.es/validacion.aspx) con CSV: EVbvpqriscz4621320208211013

# MEDICIONES

Roque Bentayga LOTE I

CÓDIGO	RESUMEN	UDS	LONGITUD	ANCHURA	ALTURA	PARCIALES	CANTIDAD
<b>CAPÍTULO L1.1 SALA DE ENERGÍA</b>							
<b>SUBCAPÍTULO L1.1.1 DEMOLICIONES</b>							
02.001	ud Desmantelamiento valla metálica						
	Desmantelamiento valla metálica existente mirador.						1,00
02.003	m² Demolición de muro de fábrica						
	Demolición del actual muro de fábrica del mirador en la zona de ampliación.						
	Muro ampliación cubiera	1	5,00		1,00	5,00	5,00
							5,00
02.004	m Demolición de bordes cubiertas						
	Demolición bordes cubierta para nuevos anclajes losa de hormigón zona de ampliación.						
	Perimetro zona ampliación	1	20,00		1,00	20,00	20,00
							20,00
<b>SUBCAPÍTULO L1.1.2 OBRA CIVIL</b>							
03.00401	u Anclaje químico estructural 12mm						
	Anclaje químico estructural realizado sobre hormigón de 20 N/mm² de resistencia característica mínima, mediante perforación de 14 mm de diámetro y 135 mm de profundidad, relleno del orificio con inyección de resina epoxi, libre de estireno, y posterior inserción de redondo de acero 12 mm de diámetro y 160 mm de longitud.						
	Muro existente	1	50,00		1,00	50,00	50,00
	Losa existente	1	50,00			50,00	50,00
							100,00
03.00301	m³ Horm. arm muro, HA-30/B/20/IIb, 50kg/m³ B400S.						
	Hormigón armado en muros, HA-30/B/20/IIb, armado con 50 kg/m³ de acero B 400 S, incluso elaboración, colocación de las armaduras, separadores, encofrado, desencofrado, vertido, vibrado y curado, s/EHE-08 y C.T.E. DB SE.						
	Muro perimetral	1	9,00	0,25	1,00	2,25	2,25
							2,25
03.00301	m³ Horm. arm losas y vigas, HA-30/B/20/IIb 50kg/m³ B400S.						
	Hormigón armado en vigas y losas, HA-30/B/20/IIb, armado con 50 kg/m³ acero B 400 S, incluso elaboración, colocación de las armaduras, separadores, encofrado y desencofrado, vertido, vibrado y curado, s/EHE-08 y C.T.E. DB SE.						
	Losa sala energía	1	20,00		0,25	5,00	5,00
							5,00
03.00301	m² Formación de pendientes impermeabilizada						
	Cubierta a base de hormigón aligerado de 10 cm de espesor medio en formación de pendientes, capa de mortero 1:6 de 2 cm de espesor; lámina asfáltica no protegida de betún elastómero (SBS), con armadura de fieltro poliéster (FP), tipo LBM-40-FP; Incluso p.p. de solapes y encuentros con elementos verticales. s/UNE 104-401.						
	Nueva cubierta	1	25,00			25,00	25,00
							25,00
00400	m Murete fáb. bloq arm. enfosc impermeabiliz. 1,20m con albardilla						
	Murete formado por fábrica de bloques de 50x25x20 cm, de 120 cm de altura, con correa de hormigón HA-25/P/16/I de 0,20 x 0,15 m, armada con 4 D 10 y estribos D 6 c/ 30cm de acero B 400 S, impermeabilizado con pintura asfáltica, enfoscada en dos caras con mortero 1:3 de cemento y arena, y tirolesa y pintura al cemento en el exterior, remate superior con albardilla, totalmente acabada, i/ separadores, encofrado y desencofrado, vertido del hormigón, vibrado y curado.						
	Nuevo muro mirador	1	10,00			10,00	10,00
							10,00

VISADO CALIDAD | Las Palmas.  
Tramitación y depósito electrónico CALIDAD con nº de visado de calidad E-0171320 con fecha 30/10/2020. Nº Doc. 1 de 2.  
Autenticidad verificable en [cotilpa.e-gestion.es/validacion.aspx](http://cotilpa.e-gestion.es/validacion.aspx) con CSV: CAreglhm5q3320202010261320  
El otorgamiento de este sello, verifica la conformidad y calidad de la instalación eléctrica, tal como recoge el Art. 47 del Decreto Autonómico 141/2019, de 12 de mayo, por el que se regula el Sello de Tiempo (Notario Electrónico) para su presentación ante el Centro Directivo competente del Gobierno de Canarias. Documento con firma electrónica.



# MEDICIONES

## Roque Bentayga LOTE I

CÓDIGO	RESUMEN	UDS	LONGITUD	ANCHURA	ALTURA	PARCIALES	CANTIDAD
D03A00301	<b>m<sup>2</sup> Solera hormigón masa HM-20/B/20/I, e=20 cm fratasado.</b> Solera de hormigón en masa de 20 cm de espesor, con hormigón de HM-20/B/20/I, armada con malla electrosoldada # 15x15 cm D 5mm, incluso elaboración, vertido, extendido, vibrado, formación de pendientes, fratasado a máquina y ruleteado, curado y formación de juntas de dilatación.						
	Interior sala	1	15,00			15,00	
							15,00
D11IBAA02000	<b>m<sup>2</sup> Solado adoquin hormigón fino</b> Pavimento con adoquin bicapa de hormigón, formato rectangular, 200x100x60 mm, acabado superficial liso, color gris, aparejado a matajunta para tipo de colocación flexible, sobre una capa de mortero 1:4 de 0,5 a 5 mm de diámetro, cuyo espesor final, una vez colocados los adoquines y vibrado el pavimento con bandeja vibrante de guiado manual, será uniforme y estará comprendido entre 3 y 5 cm, dejando entre ellos una junta de separación entre 2 y 3 mm, para su posterior relleno con mortero seco.						
	Nueva cubierta	1	25,00			25,00	
							25,00
D07A0010	<b>m<sup>2</sup> Fábrica bl.hueco sencillo 20x25x50 cm con dinteles</b> Fábrica de bloques huecos de hormigón vibrado de 20 cm de espesor (20x25x50), con marcado CE, categoría I según UNE-EN 771-3, recibidos con mortero industrial M 2,5, con marcado CE s/UNE-EN 998-2, incluso aplomado, replanteo, nivelado, humedecido del bloque, grapas metálicas de unión a la estructura, ejecución de dinteles y jambas y encuentros y parte proporcional de refuerzo de esquinas y cruces con acero B 400 S.						
	Cerramiento sin descontar huecos	1	6,00	4,00		24,00	
							24,00
D07A00100	<b>m<sup>2</sup> Enfosc maestread fratasado .mort 1:3</b> Enfoscado maestreado fratasado interior-exterior , con mortero 1:3 de cemento y arena, incluso remate de huecos y aristas, limpieza y humedecido del soporte.						
	Fachada	2	24,00			48,00	
	Forjado	1	15,00			15,00	
							63,00
D07A00010	<b>ud Recibido precerco interior &lt;2,0 m<sup>2</sup></b> Recibido de precercos interiores menores de 2 m <sup>2</sup> , con mortero de cemento 1:5, incluso anclajes, cajado de la fábrica y aplomado.						
	Ventanas	1				1,00	
							1,00
D07A00050	<b>ud Recibido precerco exterior 2 a 4 m<sup>2</sup></b> Recibido de precercos exteriores de 2 a 4 m <sup>2</sup> , con mortero de cemento 1:5, incluso anclajes, cajado de la fábrica y aplomado.						
	puertas	1				1,00	
							1,00
	<b>ud Ayudas de albañilería a las instalaciones</b> Ayudas de albañilería a las distintas instalaciones	1				1,00	
							1,00

VISADO CALIDAD | Las Palmas.  
Tramitación y depósito electrónico CALIDAD con nº de visado de calidad E-0171320 con fecha 30/10/2020. Nº Doc. 1 de 2.  
Autenticidad verificable en [cotilpa.e-gestion.es/validacion.aspx](http://cotilpa.e-gestion.es/validacion.aspx) con CSV: CAreglhh5q3320202010261320  
El otorgamiento de este sello, verifica la conformidad y calidad de la instalación eléctrica, tal como recoge el Art. 47 del Decreto Autonómico 141/2009, para su presentación ante el Centro Directivo competente del Gobierno de Canarias. Documento con firma electrónica y Sello de Tiempo (Notario electrónico)



# MEDICIONES

Roque Bentayga LOTE I

CÓDIGO	RESUMEN	UDS	LONGITUD	ANCHURA	ALTURA	PARCIALES	CANTIDAD
<b>SUBCAPÍTULO L1.1.3 CARPINTERIA Y CERRAJERIA</b>							
D23ABAD0010	ud Ventana lamas aluminio lacado madera 1,00x1,00 m, mosquitera						
	Ventana de una hoja lamas reforzadas aluminio lacado color madera, con mosquitera, recibido del preperco, montaje, ajuste, aplomado, nivelado, colocación y ayudas de albañilería, según C.T.E.						
	Ventanas	1				1,00	
							1,00
D23DAAF0050	ud Puerta peatonal lamas 2H abat alum 1,60x2,10 m,						
	Puerta peatonal de dos hojas abatibles de lamas reforzadas de aluminio lacado color madera, 1,60x2,10 m, con mosquitera, incluso preperco de aluminio, tapajuntas, herrajes del propio sistema, escuadras, juntas de EPDM, imprimación con liquido sellador en cortes y taladros, tornillos en acero inoxidable, sellado perimetral con masilla de poliuretano. Accesorios, herrajes de colgar y apertura homologados, recibido del preperco, montaje, ajuste, aplomado, nivelado, colocación y ayudas de albañilería, según C.T.E.						
	Puerta	1				1,00	
							1,00
D23DAAF0040	m Barandilla con pasamanos 1,10 m						
	Barandilla metálica de protección con pasamanos perfil laminado con barrotes verticales 1,10 m de altura, incluso pequeño material, anclajes, mano de imprimación antioxidante, recibido y colocación.						
	Cubierta	1	8,00			8,00	
							8,00
<b>SUBCAPÍTULO L1.1.4 PINTURAS</b>							
D23DAAF0040	m² Pintura plástica satinada, int/ext						
	Pintura plástica satinada de gran lavabilidad para interior o exterior, Palcrl de PALCANARIAS o equivalente, i/imprimación, lijado y empaste, acabado a 2 manos, color a elegir por la D.F.						
	Enfoscados	1	63,00			63,00	
							63,00
D23DAAF0030	m² Pintura epoxi antipolvo p/pavim, 240 WB satinado pavimentos						
	Pintura epoxi de dos componentes, antipolvo, 240 WB satinado pavimentos o equivalente, resistente a los productos químicos, disolventes y a la formación de moho, indicada para pavimentos de parkings, almacenes, laboratorios, industrias alimenticias y farmacéuticas, hospitales... colores: rojo, verde o gris, aplicada a dos manos, con brocha, rodillo, pistola convencional o equipo airless, acabado antideslizante, incluso limpieza y preparación del soporte.						
	Suelos	1	15,00			15,00	
							15,00

VISADO CALIDAD | Las Palmas.  
Tramitación y depósito electrónico CALIDAD con nº de visado de calidad E-0171320 con fecha 30/10/2020. Nº Doc. 1 de 2.  
Autenticidad verificable en [cotilpa.e-gestion.es/validacion.aspx](http://cotilpa.e-gestion.es/validacion.aspx) con CSV: EVbvpqriszcz4621320208211013  
El otorgamiento de este sello, verifica la conformidad y calidad de la instalación eléctrica, como recoge el Art. 47 del Decreto Autonómico 141/2009, de 10 de mayo, por el que se regula el procedimiento de otorgamiento de la licencia de obras de tiempo (Notario electrónico) para su presentación ante el Centro Directivo competente del Gobierno de Canarias. Documento con firma electrónica y Sello de Tiempo





# MEDICIONES

Roque Bentayga LOTE I

CÓDIGO RESUMEN UDS LONGITUD ANCHURA ALTURA PARCIALES CANTIDAD

## CAPÍTULO L1.2 ACCESIBILIDAD Y SEÑALIZACIÓN

D111 m² Demolición camino piedra

Demolición camino de piedra y solera de hormigón, acceso exterior centro de interpretación

Camino acceso 1 11,00 2,00 1,00 22,00

22,00

E15VAP011 m Valla de madera pino autoclave con postes h=1,50 m

Cercado de 1,50 m de altura realizado con valla de pino autoclave, postes de madera y accesorios, montada i/replanteo y recibido de postes con hormigón HM-20/P/20/I de central.

Acceso y acimiento 1 6,00 6,00

6,00

D253B02101 ud Puerta madera a 2H abatibles, 1,50x1,50 m

Puerta 2 hojas abatibles, de 1,50x1,50 m, madera pino autoclave, incluso cerradura, sistema de cierre y manilla incorporados, bisagras ajustables, p.p. de accesorios, recibido y colocación con postes laterales.

Acceso y acimiento 1 1,00

1,00

u Desmantelamiento sanitarios aseo adaptado

Desmantelamiento sanitarios y utensilios de aseo adaptados.

Aseo adaptado 1 1,00 1,00

1,00

D45BE0100 ud Lavabo accesible adaptado

Lavabo adaptado accesible, incluso elementos de fijación, válvula de desagüe, flexibles con llave de escuadra, con sifón. Instalado con grifería monomando cromado para lavabo, adaptada. Totalmente terminado.

Aseo adaptado 1 1,00

1,00

D35BEA0200 ud Inodoro accesible adaptado

Inodoro de porcelana vitrificada de tanque bajo, accesible adaptado, color blanco, incluso tanque y tapa, asiento con tapa ABS, mecanismo de descarga, juego de fijación y codo de evacuación, llave de escuadra y latiguillo flexible, colocado mediante tacos y tornillos al solado, incluso sellado con silicona, instalado y funcionando.

Aseo adaptado 1 1,00

1,00

D35BE0020 ud Dispensador toalla bobina, ABS Mediclinics.

Dispensador de toalla bobina, de 340x255x265 mm, de ABS, Mediclinics o equivalente, incluso elementos de fijación. Colocado.

Aseos 2 2,00

2,00

D0120 ud Dosif. jabón 900 ml, plást. ABS, blanco, 233x130x95 mm, CAPIMORA

Dosificador jabón 900 ml, plástico ABS, acabado blanco, 233x130x95 mm, mod. Aitana, de CAPI-MORA o equivalente, colocado, incluso elementos de fijación.

Aseos 2 2,00

2,00

J010 ud Dispensador papel higiene 250/300 m Mediclinics.

Dispensador de papel higiénico con contenedor de rollos de 250/300 m, metálico acabado en epoxi blanco, Mediclinics o equivalente, incluso mecanismo de cierre y elementos de fijación. Colocado.

Aseos 2 2,00

2,00

D15 ud Barra apoyo abatible doble accesible discapacitados

Barra de apoyo doble abatible acero inoxidable, Mediclinics o equivalente, incluso mecanismo y elementos de fijación. Colocado.

COGITILPA | Las Palmas.

VISADO con fecha 13/08/2020. Número de VISADO E-0171320

Emisión y sellado electrónico. Documentación con firma electrónica emitida mediante certificado reconocido por el Ministerio de Industria y Comercio.

Autenticidad verificable en [coitilpa.e-gestion.es/validacion.aspx](http://coitilpa.e-gestion.es/validacion.aspx) con CSV: EVbvpqrscz4621320208211013



# MEDICIONES

## Roque Bentayga LOTE I

CÓDIGO	RESUMEN	UDS	LONGITUD	ANCHURA	ALTURA	PARCIALES	CANTIDAD
	Aseo adaptado	2				2,00	
							2,00
D150	<b>ud Soporte suelo 6 bicicletas acero inoxidable</b>						
	Suministro e instalación de soporte de suelo con anclajes para seis bicicletas acero inoxidable, incluso mecanismo y elementos de fijación. Colocado.						
	Aparcamiaento	1				1,00	
							1,00
D1504	<b>ud Poste señalizador centro interpretación</b>						
	Suministro e instalación de poste de madera autoclave señalizador acceso al centro de interpretación, según formatos del Cabildo de Gran Canaria, incluso elementos de fijación. Colocado.						
	Aparcamiento	1				1,00	
							1,00
D1505	<b>u Pintura reserva plaza aparcamiento</b>						
	Pintura reserva plaza aparcamiento PMR, familias, recarga VE, tipo epoxi de dos componentes, tráfico intenso, colores normalizados, aplicada a dos manos, con brocha, rodillo, pistola convencional o equipo airless, acabado antideslizante, plantillas y recortes, incluso limpieza y preparación del soporte.						
	Reserv a PMR	1	1,00			1,00	
	Reserv a familias	1	1,00			1,00	
							2,00
D1506	<b>m² Solera hormigón impreso color HM-20/B/20/I, e=20 cm .</b>						
	Solera de hormigón impreso 20 cm de espesor, con hormigón de HM-20/B/20/I, armada con malla electrosoldada # 15x15 cm D 5mm, incluso elaboración, verido, extendido, vibrado, formación de pendientes, mortero decorativo y resina impermeabilizante, curado y formación de juntas de dilatación.						
	Nuev o camino exterior	1	11,00	2,00		22,00	
							22,00

VISADO CALIDAD | Las Palmas.  
Tramitación y depósito electrónico CALIDAD con nº de visado de calidad E-0171320 con fecha 30/10/2020. Nº Doc. 1 de 2.  
Autenticidad verificable en [cotilpa.e-gestion.es/validacion.aspx](http://cotilpa.e-gestion.es/validacion.aspx) con CSV: EVbvpqrrscz4621320208211013  
El otorgamiento de este sello, verifica la conformidad y calidad de la instalación eléctrica, tal como recoge el Art. 47 del Decreto Autonomico 141/2009, para su presentación ante el Centro Directivo competente del Gobierno de Canarias. Documento con firma electrónica y Sello de Tiempo (Notario electrónico)



# MEDICIONES

Roque Bentayga LOTE I

CÓDIGO RESUMEN UDS LONGITUD ANCHURA ALTURA PARCIALES CANTIDAD

## CAPÍTULO L1.3 ADECUACIÓN CONSTRUCCIÓN

D07L0

**m² Saneado y reparación de fisuras paredes y cubiertas.**

Saneado y reparación de fisuras paredes y cubiertas capa de mortero reparación, colocación de malla de refuerzo, extendido con llana, incluso picado y remate de huecos y aristas, limpieza y humedecido del soporte.

Fachada	1	15,00			15,00
Cubierta	1	15,00			15,00
Huecos ventanas	1	10,00			10,00
Alero	1	15,00			15,00
Cubierta Cuartos	1	15,00			15,00

70,00

**m Saneado y reparación de rejilla drenaje aparcamiento**

Saneado y reparación de fisuras capa de mortero reparación rejilla drenaje aparcamiento, extendido con llana, incluso picado y remate de huecos y aristas, limpieza y humedecido del soporte, instalando canal de 2 metros para la salida del agua.

Rejilla drenaje	1	30,00			30,00
-----------------	---	-------	--	--	-------

30,00

D23m011

**m² Pintura impermeabilizante con malla de fibra**

Pintura impermeabilizante con malla de fibra, aplicada a cuatro manos, con brocha, rodillo, acabado antideslizante, plantillas y recortes, incluso limpieza y preparación del soporte.

Fachada	1	15,00			15,00
Cubierta	1	15,00			15,00
Huecos v entanas	1	10,00			10,00
Alero	1	15,00			15,00
Cubierta Cuartos	1	15,00			15,00
Rejilla aparcamiento	1	30,00			30,00
Cubierta					

100,00

D23m040

**m² Pintura plástica satinada, int/ext**

Pintura plástica satinada de gran lavabilidad para interior o exterior, Palcrl de PALCANARIAS o equivalente, i/imprimación, lijado y empaste, acabado a 2 manos, color a elegir por la D.F.

Pretil exterior	1	1,00	40,00	2,00	80,00
Exterior cuartos	1	1,00	10,00	4,00	40,00
Paredes centro	1	100,00	1,00	4,00	400,00
Techo centro	1	1,00	200,00	1,00	200,00
Pares cuartos	1	1,00	20,00	2,50	50,00
Techos cuartos	1	1,00	12,00	1,00	12,00

782,00

D23m011

**m² Pintura esmalte carpintería metálica**

Pintura esmalte carpintería metálica antioxidante, acabado a 2 manos, previa eliminación de óxido y aplicación de imprimación minio, color a elegir por la D.F.

Varandilla	1	50,00			50,00
Puertas y ventanas centro	1	25,00			25,00
Puertas cuartos	1	15,00			15,00

90,00

CA0110

**m² Trasdoso autoportante placa impermeable**

Trasdoso autoportante placa impermeable hidropanel cemento 12 mm, atornillada a un lado de una estructura metálica de acero galvanizado a base de canales horizontales y montantes verticales, tratamiento de juntas, tomillería, fijaciones, banda estanca bajo los perfiles perimetrales. Totalmente terminado, listo para imprimir, pintar o decorar.

Almacén vigilante	1	11,00		2,50	27,50
Almacén herramienta	1	6,00		2,50	15,00

42,50

VISADO CALIDAD | Las Palmas.

Tramitación y depósito electrónico CALIDAD con nº de visado de calidad E-0171320 con fecha 30/10/2020. Nº Doc. 1 de 2.

Autenticidad verificable en [cotilpa.e-gestion.es/validacion.aspx](http://cotilpa.e-gestion.es/validacion.aspx) con CSV: CAreglhm5q3320202010261320

El otorgamiento de este sello, verifica la conformidad y calidad de la instalación eléctrica, tal como recoge el Art. 17 del Decreto Autonómico 14 de 2009, para la presentación ante el Centro Directivo competente del Gobierno de Canarias. Documento con firma electrónica y Sello de Tiempo (Notario electrónico)



COGITILPA | Las Palmas.

VISADO con fecha 13/08/2020. Número de VISADO E-0171320

Emisión y sellado electrónico. Documentación con firma electrónica emitida mediante certificado reconocido por el Ministerio de Industria y Comercio.

Autenticidad verificable en [cotilpa.e-gestion.es/validacion.aspx](http://cotilpa.e-gestion.es/validacion.aspx) con CSV: EVbvpqriscz4621320208211013

# MEDICIONES

Roque Bentayga LOTE I

CÓDIGO	RESUMEN	UDS	LONGITUD	ANCHURA	ALTURA	PARCIALES	CANTIDAD
D25	<b>u Reparación hoja de puerta metálica</b> Reparación de hoja de puerta metálica, cambio de bisagras y cerraduras, reparación de carpintería. Recinto vigilante Almacén herramienta	1 1	2,00 1,00			2,00 1,00	3,00
D222	<b>u Tapa PVC aljibe</b> Instalación de tapa PVC reforzado 60x60cm aljibe, con marco, incluso retirada de la actual incluso pequeño material, anclajes, recibido y colocación. Aljibe	1	1,00			1,00	1,00
D212	<b>u Trampilla inoxidable aljibe</b> Trampilla metálica acero inoxidable 70x70cm aljibe, con cerradura, incluso bastidor, pequeño material, anclajes, recibido y colocación. Aljibe	1	1,00			1,00	1,00
D003	<b>m Ampliación canal rejilla drenaje aparcamiento</b> Ampliación de la rejilla de drenaje aparcamiento, demolición y colocación de nuevo canal de hormigón 1000x130x95mm con rejilla de rodadura salida del agua al aparcamiento, extendido con llana, incluso picado y remate de huecos y aristas, limpieza y humedecido del soporte. Ampliar rejilla	1	2,00			2,00	2,00
D0101	<b>u Seneado y reparacion ventanucos fachada</b> Saneado y reparación de ventanucos fachada, picado, instalacion de pieza de cantería en controno, formación de pendiente en la parte baja, relleno de mortero reparación, colocación de malla de refuerzo, extendido con llana, incluso picado y remate de huecos y aristas, limpieza y humedecido del soporte. Huecos Fachada	8				8,00	8,00

VISADO CALIDAD | Las Palmas.  
Tramitación y depósito electrónico CALIDAD con nº de visado de calidad E-0171320 con fecha 30/10/2020. Nº Doc. 1 de 2.  
Autenticidad verificable en [cotilpa.e-gestion.es/validacion.aspx](http://cotilpa.e-gestion.es/validacion.aspx) con CSV: EVbvpqrrscz4621320208211013  
El otorgamiento de este sello, verifica la conformidad y calidad de la instalación eléctrica, tal como recoge el Art. 47 del Decreto Autonómico 14/2009, de 12 de mayo, por el que se regula el procedimiento de otorgamiento de licencias de actividad y Sello de Tiempo (Notario electrónico) para su presentación ante el Centro Directivo competente del Gobierno de Canarias.



# MEDICIONES

Roque Bentayga LOTE I

CÓDIGO RESUMEN UDS LONGITUD ANCHURA ALTURA PARCIALES CANTIDAD

## CAPÍTULO L1.4 ALMACENAMIENTO Y RECUPERACIÓN AGUA

09.03

**m Red exterior aguas tubo 160mm PVC-SN 4kN/m²**

Suministro y montaje de tubo 160mm PVC SN 4kN/m², pendiente 2% , sobre lecho de arena, apertura y cierre de zanja todo tipo de terreno, reposición de soleras y pavimentos, con pp de piezas especiales, acoples, totalmente instalado.

Pluviales	1	50,00			50,00
Saneamiento	1	20,00			20,00

70,00

09.06

**ud Arqueta saneamiento/pluviales 50x50cm**

Arqueta saneamiento/pluviales 50x50x 100cm, con tapa y marco, paredes de hormigón, impermeabilización y enlucido interior.

Saneamiento	3				3,00
Pluviales	6				6,00

9,00

**m Bajante pluviales tubo 80mm PVC cobre**

Suministro y montaje de bajante de pluviales tubo 80mm PVC color cobre, con pp de codos, piezas especiales, acoples, totalmente instalado.

Cubierta	1	5,00			5,00
----------	---	------	--	--	------

5,00

**m Red exterior electricidad tubo 63mm**

Suministro y montaje de tubo 63mm corrugado doble capa para electricidad, sobre lecho de arena, apertura y cierre de zanja todo tipo de terreno, reposición de soleras y pavimentos, con pp de piezas especiales, acoples, totalmente instalado.

Suministro eléctrico	1	25,00			25,00
----------------------	---	-------	--	--	-------

25,00

**m³ Excav. en zanjas, pozos cualquier terreno, medios mecánicos**

Excavación en zanjas, pozos o cimientos, en todo tipo de terreno, con medios mecánicos, refino y compactación del fondo de la excavación, sin transporte. La medición se hará sobre perfil.

Excavación depuradora	1	8,00			8,00
Excavación depósito agua	1	3,00	2,50	2,00	15,00
Excavación charca	1	4,00			4,00

27,00

**m³ Relleno y compactado con material seleccionado**

Compactado por capas de 30 cm, al 95% del Proctor modificado, incluso regado y refino de taludes

Relleno depuradora	1	2,00	2,00	1,00	4,00
Relleno depósito agua	1	2,50	3,00	1,00	7,50

11,50

**ud Depuradora biológica oxidación total 2500 litros**

Suministro e instalación de depuradora biológica oxidación total SIDAR AT6 o similar, 2500 litros, incluso elementos de conexión, válvulas, Totalmente terminado.

Exterior	1				1,00
----------	---	--	--	--	------

1,00

**ud Depósito aguas pluviales 5000 litros**

Suministro e instalación de depósito aguas pluviales 5.000 litros, con filtro y bomba impulsión, incluso elementos de conexión, válvulas, Totalmente terminado.

Exterior	1				1,00
----------	---	--	--	--	------

1,00

D15DE11

**m2 Lámina caucho EPDM 1,2 mm doble sobre lecho de arena.**

Suministro e instalación de lámina estanca de caucho EPDM 1,2mm, colocando piedras en sus extremos, con formación de pendientes para la charca, solapes y uniones, sobre lecho de arena extendida y nivelada.

COGITILPA   Las Palmas.	1	10,00			10,00
-------------------------	---	-------	--	--	-------

ASADO con fecha 13/08/2020. Número de VISADO E-0171320

Emisión y sellado electrónico. Documentación con firma electrónica emitida mediante certificado reconocido por el Ministerio de Industria y Comercio.

Autenticidad verificable en [cotilpa.e-gestion.es/validacion.aspx](http://cotilpa.e-gestion.es/validacion.aspx) con CSV: EVbvpqriscz4621320208211013



## Rogue Bentayga LOTE I

VISADO CALIDAD | Las Palmas.





# MEDICIONES

Roque Bentayga LOTE I

CÓDIGO	RESUMEN	UDS	LONGITUD	ANCHURA	ALTURA	PARCIALES	CANTIDAD
CAPÍTULO L1.5 ADECUACIÓN ENTORNO							
00E1	ud Reforestación plantas vivero						
	Reforestación del entorno con plantas proporcionadas por vivero del Cabildo de Gran Canaria.						1,00
00E2	ud Contenedor residuos 360 litros rotulado						
	Suministro y montaje de contenedor 360 litros residuos selectivos, rotulado y diferenciado.	4				4,00	4,00
00E3	m² Comedero de pájaros madera pino autoclave						
	Comedero de pájaros de madera pino autoclave , postes de madera y accesorios, montada i/replan-teol.						1,00
00E4	ud Pastor eléctrico desmontable 200 m con cable alargador						
	Suministro y almacenaje de pastor eléctrico desmontable 200 m, con cable alargador de 50 m 3x1,5mm H05VV						1,00

# MEDICIONES

Roque Bentayga LOTE I

CÓDIGO RESUMEN UDS LONGITUD ANCHURA ALTURA PARCIALES CANTIDAD

## CAPÍTULO L1.6 GESTIÓN DE RESIDUOS

D37CA0011

**t Coste vertido de tierra vegetal y maleza**

Entrega de tierra vegetal y maleza sin sustancias peligrosas (tasa vertido), con código 170504 según la Lista Europea de Residuos (LER) publicada por Orden MAM/304/2002, a gestor de residuos autorizado por la Consejería de Medio Ambiente, para operaciones de valorización o eliminación, según RD 105/2008 y la Ley 22/2011.

Depuradora, depósito de agua, charca 1 5,00 5,00

5,00

D37CA0010

**t Coste vertido de material de excavación**

Entrega de tierras y piedras sin sustancias peligrosas (tasa vertido), con código 170504 según la Lista Europea de Residuos (LER) publicada por Orden MAM/304/2002, a gestor de residuos autorizado por la Consejería de Medio Ambiente, para operaciones de valorización o eliminación, según RD 105/2008 y la Ley 22/2011.

Camino de piedra, charca, depósitos 1 30,15 30,15

30,15

D37CB0090

**t Coste entrega residuos de hierro y acero, a instalación de valor**

Coste de entrega de residuos de hierro y acero (tasa vertido cero, abonable por el gestor de residuos), con código 170405 según la Lista Europea de Residuos (LER) publicada por Orden MAM/304/2002, a gestor de residuos autorizado por la Consejería de Medio Ambiente, para operaciones de valorización o eliminación, según RD 105/2008 y la Ley 22/2011.

0,50

D37CB0040

**t Coste entrega residuos mezclados inertes a instalación de valor**

Coste de entrega de residuos mezclados de hormigón, ladrillos, tejas y materiales cerámicos limpios, sin residuos de yeso o escayola, sin asfalto y sin hormigón armado, (tasa vertido), con código 170107 según la Lista Europea de Residuos (LER) publicada por Orden MAM/304/2002, a gestor de residuos autorizado por la Consejería de Medio Ambiente, para operaciones de valorización o eliminación, según RD 105/2008 y la Ley 22/2011.

9,90

D37CB0010

**t Coste entrega residuos de hormigón a instalación de valorización**

Coste de entrega de residuos de hormigón limpios (tasa vertido), con código 170101 según la Lista Europea de Residuos (LER) publicada por Orden MAM/304/2002, a gestor de residuos autorizado por la Consejería de Medio Ambiente, para operaciones de valorización o eliminación, según RD 105/2008 y la Ley 22/2011.

7,35

D37CB0041

**t Coste entrega residuos de ladrillos y bloques**

Canon de vertido controlado en planta de gestor autorizado de residuos de ladrillos y/o bloques de código 170102, según el catálogo Europeo de Residuos (ORDEN MAM/304/2002)

1,80

D37CC0050

**t Coste entrega residuos de vidrio a instalación de valorización**

Coste de entrega de residuos de vidrio (tasa vertido), con código 170202 según la Lista Europea de Residuos (LER) publicada por Orden MAM/304/2002, a gestor de residuos autorizado por la Consejería de Medio Ambiente, para operaciones de valorización o eliminación, según RD 105/2008 y la Ley 22/2011.

0,01

0070

**t Coste entrega residuos de plástico a instalación de valorización**

Coste de entrega de residuos de plástico (tasa vertido), con código 170203 según la Lista Europea de Residuos (LER) publicada por Orden MAM/304/2002, a gestor de residuos autorizado por la Consejería de Medio Ambiente, para operaciones de valorización o eliminación, según RD 105/2008 y la Ley 22/2011.

0,01

VISADO CALIDAD | Las Palmas.  
Tramitación y depósito electrónico CALIDAD con nº de visado de calidad E-0171320 con fecha 30/10/2020. Nº Doc. 1 de 2.  
Autenticidad verificable en cotilpa.e-gestion.es/validacion.aspx con CSV: EVbvpqrscz4621320208211013  
El otorgamiento de este sello, verifica la conformidad de la instalación eléctrica, tal como recoge el Art. 47 del Decreto Autonómico 141/2009, de 10 de mayo, por el que se regula el procedimiento de otorgamiento de licencias de actividad y de apertura de locales de tiempo (Notario electrónico) para su presentación ante el Centro Directivo competente del Gobierno de Canarias. Documento con firma electrónica y sello de tiempo (Notario electrónico)



COGITILPA | Las Palmas.

VISADO con fecha 13/08/2020. Número de VISADO E-0171320

Emisión y sellado electrónico. Documentación con firma electrónica emitida mediante certificado reconocido por el Ministerio de Industria y Comercio.

Autenticidad verificable en cotilpa.e-gestion.es/validacion.aspx con CSV: EVbvpqrscz4621320208211013



# MEDICIONES

Roque Bentayga LOTE I

CÓDIGO RESUMEN UDS LONGITUD ANCHURA ALTURA PARCIALES CANTIDAD

## CAPÍTULO L1.7 SEGURIDAD Y SALUD

### SUBCAPÍTULO L1.7.1 EQUIPOS DE PROTECCIÓN INDIVIDUAL

#### PSPCC100 u CASCO de OBRA AJUST. RUEDA

Casco de obra con marcado CE ajustable por sistema de rueda con 6 posiciones y acolchado interior, protege de impactos y del contacto eléctrico involuntario de una tensión máxima de 400 V. Amortizado en 2 obras.

3,00

#### PSP0400 u CASCOS PROTEC. AUDITIVA

Cascos para protección auditiva con marcado CE utilizado en ambiente sonoro de 95 dB., compuesto de amés ancho almoadillado con dos puntos de anclaje para mejor fijación y cascos de orejera ajustables en sentido lateral y vertical con almohadillas de sellado. Amortizado en 4 obras.

3,00

#### PSPG100 u GAFAS PROTEC. IMPACTOS

Gafas incoloras panorámicas con marcado CE para protección contra impactos de partículas de alta velocidad y baja energía, ligeras y con patillas planas. Amortizado en 3 obras.

3,00

#### PSPG200 u GAFAS PROTEC. POLVO

Gafas incoloras panorámicas con marcado CE para protección contra el polvo, herméticas, con puente nasal flexible y sujeta a la cabeza mediante cinta ajustable. Amortizado en 3 obras.

3,00

#### PSP200 u PANTALLA FIJA PROTEC. SOLDADURA

Pantalla para trabajos de soldadura con marcado CE sujeta a la cabeza mediante arnés flexible, provista de cristal inactivo y visor de 105 x 50 mm. Amortizado en 4 obras.

1,00

#### PSP100 u MASCARILLA ANTIPOLVO DESECHABLE

Mascarilla antipolvo desechable con marcado CE, ligeras y resistentes a la humedad, con elásticos deslizantes que permiten gran flexibilidad del ajuste.

3,00

#### PSPMA200 u GUANTES NITRILO ANTI-CORTE

Guantes anti-corte de nitrilo con marcado CE, interior tejido de punto dando resistencia ante objetos cortantes y abrasivos y con puño de seguridad de lona. Amortizado en 1 obra.

3,00

#### PSPV300 u GUANTES NEOPRENO PROTEC. QUÍMICOS

Guantes de neopreno con marcado CE para protección en la manipulación de productos químicos de un grosor entre 0.6 y 0.75 mm. e interior con tratamiento clorinado. Amortizado en 3 obras.

3,00

#### PSPMM100 u MANGUITO PROTECCIÓN CUERO

Manguito de soldador con marcado CE para protección de trabajos de soldadura, confeccionada toda en serraje 1.25 mm. de grosor e interior de la palma con refuerzo de piel flor. Con puño elástico. Amortizado en 3 obras.

1,00

#### PSPZAP u ZAPATOS de SEGURIDAD C/PUNTERA ALUMINIO

Zapatos de seguridad con marcado CE, fabricados en piel con forro de cuatro capas, puntera de aluminio y plantilla antiperforación. Amortizado en 2 obras.

3,00

#### PSPP350 u BOTAS ALTAS de AGUA

Botas altas de agua de gran resistencia con marcado CE, lavables y con suela antideslizante. Estas botas no son de seguridad, no dispone ni de puntera ni plantilla antiperforación. Amortizado en 3 obras.

COGITILPA | Las Palmas.

VISADO con fecha 13/08/2020. Número de VISADO E-0171320

Emisión y sellado electrónico. Documentación con firma electrónica emitida mediante certificado reconocido por el Ministerio de Industria y Comercio.

Autenticidad verificable en [coitilpa.e-gestion.es/validacion.aspx](http://coitilpa.e-gestion.es/validacion.aspx) con CSV: EVbvpqriscz4621320208211013



# MEDICIONES

Roque Bentayga LOTE I

CÓDIGO	RESUMEN	UDS	LONGITUD	ANCHURA	ALTURA	PARCIALES	CANTIDAD
							3,00
PSPUF200	u CINTURÓN PORTAHERRAMIENTAS 10 BOSILLOS						
	Cinturón portaherramientas con marcado CE, fabricado en nylon cosidos de alta resistencia reforzados con remaches metálicos encapuchados, cinturón de nylon regulable, hebilla para su fijación y cinco bolsillos. Amortizado en 4 obras.						3,00
PSPUM200	u MANDIL CUERO PROTEC. SOLDADURA						
	Mandil de cuero con marcado CE, en una sola pieza de 1.8 mm. de espesor, para protección frontal para trabajos de soldadura, ajustable en cintura y cuello mediante cintas regulables.						1,00
PSPBC100	u CHALECO REFLECTANTE						
	Chaleco reflectante con marcado CE para mayor visibilidad, con cierre de velcro. Amortizado en 3 obras.						3,00
LP300	u TRAJE IMPERMEABLE POLIESTER						
	Traje impermeable de poliester con marcado CE, compuesto por chaqueta con capucha ajustable con dos bolsillos y pantalón con cintura ajustable. Amortizado en 3 obras.						3,00
PSPOM100	u MONO DE TRABAJO						
	Mono de operario con marcado CE, 100% algodón, con cierre de cremallera, 4 bolsillos, ajuste elástico en la cintura/espalda y manga larga acabada en puño elástico.						3,00
D32AE0010	ud Arnés anticaídas top 3, Würth						
	Arnés anticaídas top 3, Würth o equivalente, con marcado CE.						2,00
D32AELIN	ud Línea de vida móvil 20m						
	Línea de vida móvil 20m Würth o equivalente, EN795-B con marcado CE						2,00
SUBCAPÍTULO L1.7.2 EQUIPOS de PROTECCIÓN COLECTIVA							
PSEBP300	m VALLA CIEGA ACERO GALV. CERRAM. h= 2 m.						
	Valla ciega metálica fija de cerramiento, compuesto por postes tipo omega de acero galvanizado cimentados al terreno con hormigón y chapas grecadas galvanizadas entre postes de 3 m. de ancho y 2 m. de altura. Incluso montaje y desmontaje. Medido metro lineal instalado.						30,00
PSEB400	u PROYECTOR EXT. HALÓGENA 1.500 W.						
	Proyector halógeno de exteriores para iluminación de obra; fabricado en aluminio y acabado superficial con pinturas epoxi, con pantalla de vidrio templado y lámpara halógena lineal de 1500 W. de potencia. Grado de protección IP 54/Clase I. Incluyendo instalación y desinstalación. Estimando unidad instalada en su medición.						1,00
00	u PROT. INCEND. EXTINTOR CO2 5 kg.						
	Extintor de nieve carbónica CO2 para fuego de clase E, de eficacia 34B y de 5 kg. de agente extintor, con anilla de seguridad obligatoria según normativa impidiendo su accionamiento involuntario, manómetro revisable y boquilla difusora. Medido unidad instalada.						1,00
PSEC300	u PROT. INCEND. EXTINTOR POLVO QUÍMICO ABC 9 kg.						
	Extintor de polvo químico seco antibrasa de eficacia 27A-144B-C, para fuegos de clase ABC, de 9 kg. de agente extintor, con anilla de seguridad obligatoria según normativa impidiendo su accionamiento involuntario, manómetro revisable y boquilla difusora. Medido unidad instalada.						

VISADO CALIDAD | Las Palmas.

Tramitación y depósito electrónico CALIDAD con nº de visado de calidad E-0171320 con fecha 30/10/2020. Nº Doc. 1 de 2. Autenticidad verificable en [cotilpa.e-gestion.es/validacion.aspx](http://cotilpa.e-gestion.es/validacion.aspx) con CSV: CAreglhb5d33230202010261320. El otorgamiento de este sello electrónico certifica la conformidad de la instalación eléctrica, tal como recoge el Art. 47 de la Ley 1/2009, de 11 de febrero, de Ordenación de la Edificación y el Reglamento de la Edificación, con la firma electrónica del Sello de Tiempo (Notario electrónico) del Gobierno de Canarias. Documento con firma electrónica emitida mediante certificado reconocido por el Ministerio de Industria y Comercio. Autenticidad verificable en [cotilpa.e-gestion.es/validacion.aspx](http://cotilpa.e-gestion.es/validacion.aspx) con CSV: EVbvpqriscz4621320208211013



# MEDICIONES

Roque Bentayga LOTE I

CÓDIGO	RESUMEN	UDS	LONGITUD	ANCHURA	ALTURA	PARCIALES	CANTIDAD
							1,00
PSET350	u SETA PROTECCIÓN ARMADURAS						100,00
D32BB0050	m Barandilla protec. realiz. c/sop. tipo sargento y 2 tablones mad Barandilla de protección realizada con soportes metálicos tipo sargento y dos tablones de madera de pino de 250 x 25 mm, (amortización = 30 % ), incluso colocación y anclaje.						20,00
SUBCAPÍTULO L1.7.3 IMPLANTACIÓN de OBRA							
PSS3300	u PANEL SEÑALIZACIONES VARIAS PVC 1 x 0.7 m. Panel para señalizaciones varias de obligación, prohibición y advertencia, impresos sobre planchas de PVC de 1 x 0.7 m. y 0,8 mm. de espesor. Incluso colocación y retirada de obra. Medido unidad instalada. Amortizado en 3 obras.						1,00
D32BA0020	mes Caseta prefabricada para vestuario, comedor o almacén de obra Alquiler de caseta prefabricada para vestuario, comedor o almacén de obra, de 4,00 x 2,40 x 2,40 m con estructura metálica de perfiles conformados en frío, con cerramiento y techo a base de chapa greca de 23 mm de espesor, prelacado a ambas caras, piso de plancha metálica acabado con PVC, 2 ud de ventanas de hojas correderas de aluminio con rejas y cristales armados, y 1 ud de puerta de perfilera soldada de apertura exterior con cerradura, incluso mesa madera, sillas y taquillas para 7 personas, con fregadero conectado a instalación de agua y evacuación al exterior.						6,00
D32BA0025	mes Caseta prefabricada para sanitarios de obra Caseta prefabricada sanitaria de 4,00 x 2,40 x 2,40 m con estructura metálica de perfiles conformados en frío, con cerramiento y techo a base de paneles sandwich de 35 mm de espesor, prelacado a ambas caras, piso de plancha metálica acabado con PVC, 1 ud de ventana de hojas correderas de aluminio con rejas y cristales armados, 1 ud de puerta de aluminio de apertura exterior con cerradura, incluso plato de ducha, inodoro, calentador eléctrico y lavabo, instalación eléctrica interior con dos tomas de corriente, dos pantallas con dos tubos fluorescentes y cuadro de corte, incluidas las acometidas.						6,00
D32BA0030	ud Transporte a obra, descarga y recogida caseta provisional obra. Transporte a obra, descarga y posterior recogida de caseta provisional de obra.						4,00
D32BA0010	ud Botiquín metálico tipo maletín, con contenido sanitario Botiquín metálico tipo maletín, preparado para colgar en pared, con contenido sanitario completo según ordenanzas.						1,00

VISADO CALIDAD | Las Palmas.  
Tramitación y depósito electrónico CALIDAD con nº de visado de calidad E-0171320 con fecha 30/10/2020. Nº Doc. 1 de 2.  
Autenticidad verificable en [cotilpa.e-gestion.es/validacion.aspx](http://cotilpa.e-gestion.es/validacion.aspx) con CSV: CAgrehhh5q3320202010261320  
El otorgamiento de este sello, verifica la conformidad y calidad de la instalación eléctrica, tal como recoge el Art. 47 del Decreto Autonómico 141/2009 de 10 de mayo de 2009, por el que se crea el Registro de Instalaciones Eléctricas y de Seguridad de Tiempo (Notario electrónico) para su presentación ante el Centro Registral competente del Gobierno de Canarias. Documento con firma electrónica y Sello de Tiempo (Notario electrónico)





## 1.4 PRESUPUESTO

VISADO CALIDAD | Las Palmas.  
Tramitación y depósito electrónico CALIDAD con nº de visado de calidad E-0171320 con fecha 30/10/2020, N° Doc. 1 de 2.  
Autenticidad verificable en [coitilpa.e-gestion.es/validacion.aspx](https://coitilpa.e-gestion.es/validacion.aspx) con CSV CAreghnh5q3230202010261320  
El otorgamiento de este sello, verifica la conformidad y calidad de la instalación eléctrica, tal como recoge el Art. 47 del Decreto Autonómico 141/2009, para su presentación ante el Centro Directivo competente del Gobierno de Canarias. Documento con firma electrónica y Sello de Tiempo (Notario electrónico)



COGITILPA | Las Palmas.  
Interpretación Roque Benítez Tejeda. VISADO E-0171320

Emisión y sellado electrónico. Documentación con firma electrónica emitida mediante certificado reconocido por el Ministerio de Industria y Comercio.  
Autenticidad verificable en [coitilpa.e-gestion.es/validacion.aspx](https://coitilpa.e-gestion.es/validacion.aspx) con CSV: EVbvpqriscz4621320208211013

# PRESUPUESTO

Roque Bentayga LOTE I

CÓDIGO	RESUMEN	CANTIDAD	PRECIO	IMPORTE
<b>CAPÍTULO L1.1 SALA DE ENERGÍA</b>				
<b>SUBCAPÍTULO L1.1.1 DEMOLICIONES</b>				
02.001	ud Desmantelamiento valla metálica Desmantelamiento valla metálica existente mirador.	1,00	56,74	56,74
02.003	m² Demolición de muro de fábrica Demolición del actual muro de fábrica del mirador en la zona de ampliación.	5,00	42,56	212,80
02.004	m Demolición de bordes cubiertas Demolición bordes cubierta para nuevos anclajes losa de hormigón zona de ampliación.	20,00	7,09	141,80
<b>TOTAL SUBCAPÍTULO L1.1.1 DEMOLICIONES .....</b>				<b>411,34</b>
<b>SUBCAPÍTULO L1.1.2 OBRA CIVIL</b>				
03.001	u Anclaje químico estructural 12mm Anclaje químico estructural realizado sobre hormigón de 20 N/mm² de resistencia característica mínima, mediante perforación de 14 mm de diámetro y 135 mm de profundidad, relleno del orificio con inyección de resina epoxi, libre de estireno, y posterior inserción de redondo de acero 12 mm de diámetro y 160 mm de longitud.	100,00	6,13	613,00
03.001	m³ Horm. arm muro, HA-30/B/20/IIb, 50kg/m³ B400S. Hormigón armado en muros, HA-30/B/20/IIb, armado con 50 kg/m³ de acero B 400 S, incluso elaboración, colocación de las armaduras, separadores, encofrado, desencofrado, vertido, vibrado y curado, s/EHE-08 y C.T.E. DB SE.	2,25	377,71	849,85
03.001	m³ Horm. arm losas y vigas, HA-30/B/20/IIb 50kg/m³ B400S. Hormigón armado en vigas y losas, HA-30/B/20/IIb, armado con 50 kg/m³ acero B 400 S, incluso elaboración, colocación de las armaduras, separadores, encofrado y desencofrado, vertido, vibrado y curado, s/EHE-08 y C.T.E. DB SE.	5,00	327,75	1.638,75
03.001	m² Formación de pendientes impermeabilizada Cubierta a base de hormigón aligerado de 10 cm de espesor medio en formación de pendientes, capa de mortero 1:6 de 2 cm de espesor; lámina asfáltica no protegida de betún elastómero (SBS), con armadura de fieltro poliéster (FP), tipo LBM-40-FP; Incluso p.p. de solapes y encuentros con elementos verticales. s/UNE 104-401.	25,00	29,63	740,75
03.001	m Murete fáb. bloq arm. enfosc impermeabiliz. 1,20m con albardilla Murete formado por fábrica de bloques de 50x25x20 cm, de 120 cm de altura, con correa de hormigón HA-25/P/16/I de 0,20 x 0,15 m, armada con 4 D 10 y estribos D 6 c/ 30cm de acero B 400 S, impermeabilizado con pintura asfáltica, enfoscada en dos caras con mortero 1:3 de cemento y arena, y tirolesa y pintura al cemento en el exterior, remate superior con albardilla, totalmente acabada, i/ separadores, encofrado y desencofrado, vertido del hormigón, vibrado y curado.	10,00	78,55	785,50
03.001	m² Solera hormigón masa HM-20/B/20/I, e=20 cm fratasado. Solera de hormigón en masa de 20 cm de espesor, con hormigón de HM-20/B/20/I, armada con malla electrosoldada # 15x15 cm D 5mm, incluso elaboración, vertido, extendido, vibrado, formación de pendientes, fratasado a máquina y ruleteado, curado y formación de juntas de dilatación.	15,00	22,08	331,20

VISADO CALIDAD | Las Palmas.  
Tramitación y depósito electrónico CALIDAD con nº de visado de calidad E-0171320 con fecha 30/10/2020. Nº Doc. 1 de 2.  
Autenticidad verificable en [cotilpa.e-gestion.es/validacion.aspx](http://cotilpa.e-gestion.es/validacion.aspx) con CSV: CAredhh5q33230202010261320  
El otorgamiento de este sello, verifica la conformidad y calidad de la instalación eléctrica, tal como recoge el Art. 47 del Decreto Autonómico 141/2009, de 10 de mayo, por el que se regula el ejercicio de la profesión de Técnico de Tiempo (Notario electrónico) para su presentación ante el Centro Directivo competente del Gobierno de Canarias. Documento con firma electrónica y Sello de Tiempo (Notario electrónico)



# PRESUPUESTO

## Roque Bentayga LOTE I

CÓDIGO	RESUMEN	CANTIDAD	PRECIO	IMPORTE
D11IBAA02000	<b>m² Solado adoquin hormigón fino</b> Pavimento con adoquin bicapa de hormigón, formato rectangular, 200x100x60 mm, acabado superficial liso, color gris, aparejado a matajunta para tipo de colocación flexible, sobre una capa de mortero 1:4 de 0,5 a 5 mm de diámetro, cuyo espesor final, una vez colocados los adoquines y vibrado el pavimento con bandeja vibrante de guiado manual, será uniforme y estará comprendido entre 3 y 5 cm, dejando entre ellos una junta de separación entre 2 y 3 mm, para su posterior relleno con mortero seco.	25,00	42,11	1.052,75
D07AA0010	<b>m² Fábrica bl.hueco sencillo 20x25x50 cm con dinteles</b> Fábrica de bloques huecos de hormigón vibrado de 20 cm de espesor (20x25x50), con marcado CE, categoría I según UNE-EN 771-3, recibidos con mortero industrial M 2,5, con marcado CE s/UNE-EN 998-2, incluso aplomado, replanteo, nivelado, humedecido del bloque, grapas metálicas de unión a la estructura, ejecución de dinteles y jambas y encuentros y parte proporcional de refuerzo de esquinas y cruces con acero B 400 S.	24,00	33,10	794,40
D07AA0010	<b>m² Enfosc maestread fratasado .mort 1:3</b> Enfoscado maestreado fratasado interior-exterior , con mortero 1:3 de cemento y arena, incluso remate de huecos y aristas, limpieza y humedecido del soporte.	63,00	19,41	1.222,83
D07AA0010	<b>ud Recibido precerco interior &lt;2,0 m²</b> Recibido de precercos interiores menores de 2 m², con mortero de cemento 1:5, incluso anclajes, cajado de la fábrica y aplomado.	1,00	23,56	23,56
D07AA0050	<b>ud Recibido precerco exterior 2 a 4 m²</b> Recibido de precercos exteriores de 2 a 4 m², con mortero de cemento 1:5, incluso anclajes, cajado de la fábrica y aplomado.	1,00	41,69	41,69
	<b>ud Ayudas de albañilería a las instalaciones</b> Ayudas de albañilería a las distintas instalaciones	1,00	226,97	226,97
<b>TOTAL SUBCAPÍTULO L1.1.2 OBRA CIVIL.....</b>				<b>8.321,25</b>
<b>SUBCAPÍTULO L1.1.3 CARPINTERIA Y CERRAJERIA</b>				
D07ABAD0010	<b>ud Ventana lamas aluminio lacado madera 1,00x1,00 m, mosquitera</b> Ventana de una hoja lamas reforzadas aluminio lacado color madera, con mosquitera, recibido del precerco, montaje, ajuste, aplomado, nivelado, colocación y ayudas de albañilería, según C.T.E.	1,00	509,69	509,69
D07BAAF0050	<b>ud Puerta peatonal lamas 2H abat alum 1,60x2,10 m,</b> Puerta peatonal de dos hojas abatibles de lamas reforzadas de aluminio lacado color madera, 1,60x2,10 m, con mosquitera, incluso precerco de aluminio, tapajuntas, herrajes del propio sistema, escuadras, juntas de EPDM, imprimación con liquido sellador en cortes y taladros, tornillos en acero inoxidable, sellado perimetral con masilla de poliuretano. Accesorios, herrajes de colgar y apertura homologados, recibido del precerco, montaje, ajuste, aplomado, nivelado, colocación y ayudas de albañilería, según C.T.E.	1,00	858,61	858,61
140	<b>m Barandilla con pasamanos 1,10 m</b> Barandilla metálica de protección con pasamanos perfil laminado con barrotes verticales 1,10 m de altura, incluso pequeño material, anclajes, mano de imprimación antioxidante, recibido y colocación.	8,00	74,16	593,28
<b>TOTAL SUBCAPÍTULO L1.1.3 CARPINTERIA Y CERRAJERIA....</b>				<b>1.961,58</b>

VISADO CALIDAD | Las Palmas.  
Tramitación y depósito electrónico CALIDAD con nº de visado de calidad E-0171320 con fecha 30/10/2020. Nº Doc. 1 de 2.  
Autenticidad verificable en [cotilpa.e-gestion.es/validacion.aspx](http://cotilpa.e-gestion.es/validacion.aspx) con CSV: CAreglhh5033230202010261320  
El organismo de este sello, verifica la conformidad y calidad de la instalación eléctrica, tal como recoge el Art. 47 del Decreto Autonómico 141/2009, de 10 de mayo, por el que se regula la actividad profesional de los Colegios de Ingenieros Técnicos de Electricidad y de Instalación de Máquinas y Aparatos Eléctricos.  
La su presentación ante el Centro Directivo competente del Gobierno de Canarias. Documento con firma electrónica y sello de Tiempo (Notario electrónico)



PRESUPUESTO

Roque Bentayga LOTE I

CÓDIGO	RESUMEN	CANTIDAD	PRECIO	IMPORTE
SUBCAPÍTULO L1.1.4 PINTURAS				
D28BA0040	m² Pintura plástica satinada, int/ext  Pintura plástica satinada de gran lavabilidad para interior o exterior, Palcrl de PALCANARIAS o equivalente, i/imprimación, lijado y empaste, acabado a 2 manos, color a elegir por la D.F.	63,00	5,10	321,30
D28F0030	m² Pintura epoxi antipolvo p/pavim, 240 WB satinado pavimentos  Pintura epoxi de dos componentes, antipolvo, 240 WB satinado pavimentos o equivalente, resistente a los productos químicos, disolventes y a la formación de moho, indicada para pavimentos de parkings, almacenes, laboratorios, industrias alimenticias y farmacéuticas, hospitales... colores: rojo, verde o gris, aplicada a dos manos, con brocha, rodillo, pistola convencional o equipo airless, acabado antideslizante, incluso limpieza y preparación del soporte.	15,00	11,33	169,95
TOTAL SUBCAPÍTULO L1.1.4 PINTURAS .....				491,25
TOTAL CAPÍTULO L1.1 SALA DE ENERGÍA.....				11.185,42

VISADO CALIDAD | Las Palmas.  
Tramitación y depósito electrónico CALIDAD con nº de visado de calidad E-0171320 con fecha 30/10/2020. Nº Doc. 1 de 2.  
Autenticidad verificable en [coitilpa.e-gestion.es/validacion.aspx](http://coitilpa.e-gestion.es/validacion.aspx) con CSV: CAgrehh5q3320202010261320  
El otorgamiento de este sello, verifica la conformidad y calidad de la instalación eléctrica, tal como recoge el Art. 47 del Decreto Autonómico 141/2009, para su presentación ante el Centro Directivo competente del Gobierno de Canarias. Documento con firma electrónica y Sello de Tiempo (Notario electrónico)



# PRESUPUESTO

Roque Bentayga LOTE I

CÓDIGO	RESUMEN	CANTIDAD	PRECIO	IMPORTE
<b>CAPÍTULO L1.2 ACCESIBILIDAD Y SEÑALIZACIÓN</b>				
D111	<b>m² Demolición camino piedra</b> Demolición camino de piedra y solera de hormigón, acceso exterior centro de interpretación	22,00	42,56	936,32
E15VAP011	<b>m Valla de madera pino autoclave con postes h=1,50 m</b> Cercado de 1,50 m de altura realizado con valla de pino autoclave, postes de madera y accesorios, montada i/replanteo y recibido de postes con hormigón HM-20/P/20/I de central.	6,00	41,04	246,24
D253B02101	<b>ud Puerta madera a 2H abatibles, 1,50x1,50 m</b> Puerta 2 hojas abatibles, de 1,50x1,50 m, madera pino autoclave, incluso cerradura, sistema de cierre y manilla incorporados, bisagras ajustables, p.p. de accesorios, recibido y colocación con postes laterales.	1,00	201,06	201,06
D253B02102	<b>u Desmantelamiento sanitarios aseo adaptado</b> Desmantelamiento sanitarios y utensilios de aseo adaptados.	1,00	56,74	56,74
D253B02103	<b>ud Lavabo accesible adaptado</b> Lavabo adaptado accesible, incluso elementos de fijación, válvula de desagüe, flexibles con llave de escuadra, con sifón. Instalado con grifería monomando cromado para lavabo, adaptada. Totalmente terminado.	1,00	277,98	277,98
D253B02104	<b>ud Inodoro accesible adaptado</b> Inodoro de porcelana vitrificada de tanque bajo, accesible adaptado, color blanco, incluso tanque y tapa, asiento con tapa ABS, mecanismo de descarga, juego de fijación y codo de evacuación, llave de escuadra y latiguillo flexible, colocado mediante tacos y tornillos al solado, incluso sellado con silicona, instalado y funcionando.	1,00	251,86	251,86
D253B02105	<b>ud Dispensador toalla bobina, ABS Mediclinics.</b> Dispensador de toalla bobina, de 340x255x265 mm, de ABS, Mediclinics o equivalente, incluso elementos de fijación. Colocado.	2,00	42,76	85,52
D253B02106	<b>ud Dosif. jabón 900 ml, plást. ABS, blanco, 233x130x95 mm, CAPIMORA</b> Dosificador jabón 900 ml, plástico ABS, acabado blanco, 233x130x95 mm, mod. Aitana, de CAPI-MORA o equivalente, colocado, incluso elementos de fijación.	2,00	21,09	42,18
D253B02107	<b>ud Dispensador papel higiene 250/300 m Mediclinics.</b> Dispensador de papel higiénico con contenedor de rollos de 250/300 m, metálico acabado en epoxi blanco, Mediclinics o equivalente, incluso mecanismo de cierre y elementos de fijación. Colocado.	2,00	27,63	55,26
D253B02108	<b>ud Barra apoyo abatible doble accesible discapacitados</b> Barra de apoyo doble abatible acero inoxidable, Mediclinics o equivalente, incluso mecanismo y elementos de fijación. Colocado.	2,00	112,96	225,92
D253B02109	<b>ud Soporte suelo 6 bicicletas acero inoxidable</b> Suministro e instalación de soporte de suelo con anclajes para seis bicicletas acero inoxidable, incluso mecanismo y elementos de fijación. Colocado.	1,00	284,43	284,43
D1504	<b>ud Poste señalizador centro interpretación</b> Suministro e instalación de poste de madera autoclave señalizador acceso al centro de interpretación, según formatos del Cabildo de Gran Canaria, incluso elementos de fijación. Colocado.	1,00	1.434,14	1.434,14



PRESUPUESTO

Roque Bentayga LOTE I

CÓDIGO	RESUMEN	CANTIDAD	PRECIO	IMPORTE
D28F0	u Pintura reserva plaza aparcamiento  Pintura reserva plaza aparcamiento PMR, familias, recarga VE, tipo epoxi de dos componentes, tráfico intenso, colores normalizados, aplicada a dos manos, con brocha, rodillo, pistola convencional o equipo airless, acabado antideslizante, plantillas y recortes, incluso limpieza y preparación del soporte.	2,00	295,38	590,76
D03A01	m² Solera hormigón impreso color HM-20/B/20/I, e=20 cm .  Solera de hormigón impreso 20 cm de espesor, con hormigón de HM-20/B/20/I, armada con malla electrosoldada # 15x15 cm D 5mm, incluso elaboración, vertido, extendido, vibrado, formación de pendientes, mortero decorativo y resina impermeabilizante, curado y formación de juntas de dilatación.	22,00	39,25	863,50
TOTAL CAPÍTULO L1.2 ACCESIBILIDAD Y SEÑALIZACIÓN.....				5.551,91

VISADO CALIDAD | Las Palmas.  
Tramitación y depósito electrónico CALIDAD con nº de visado de calidad E-0171320 con fecha 30/10/2020. Nº Doc. 1 de 2.  
Autenticidad verificable en [coitilpa.e-gestion.es/validacion.aspx](http://coitilpa.e-gestion.es/validacion.aspx) con CSV: CAgrehnh5q3320202010261320  
El otorgamiento de este sello, verifica la conformidad y calidad de la instalación eléctrica, tal como recoge el Art. 47 del Decreto Autonómico 141/2009, para su presentación ante el Centro Directivo competente del Gobierno de Canarias. Documento con firma electrónica y Sello de Tiempo (Notario electrónico)





# PRESUPUESTO

Roque Bentayga LOTE I

CÓDIGO	RESUMEN	CANTIDAD	PRECIO	IMPORTE
<b>CAPÍTULO L1.3 ADECUACIÓN CONSTRUCCIÓN</b>				
D07L0	<p><b>m² Saneado y reparación de fisuras paredes y cubiertas.</b></p> <p>Saneado y reparación de fisuras paredes y cubiertas capa de mortero reparación, colocación de malla de refuerzo, extendido con llana, incluso picado y remate de huecos y aristas, limpieza y humedecido del soporte.</p>	70,00	28,50	1.995,00
D000	<p><b>m Saneado y reparación de rejilla drenaje aparcamiento</b></p> <p>Saneado y reparación de fisuras capa de mortero reparación rejilla drenaje aparcamiento, extendido con llana, incluso picado y remate de huecos y aristas, limpieza y humedecido del soporte, instalando canal de 2 metros para la salida del agua.</p>	30,00	22,62	678,60
D230011	<p><b>m² Pintura impermeabilizante con malla de fibra</b></p> <p>Pintura impermeabilizante con malla de fibra, aplicada a cuatro manos, con brocha, rodillo, acabado antideslizante, plantillas y recortes, incluso limpieza y preparación del soporte.</p>	100,00	21,11	2.111,00
D230A0040	<p><b>m² Pintura plástica satinada, int/ext</b></p> <p>Pintura plástica satinada de gran lavabilidad para interior o exterior, Palcrl de PALCANARIAS o equivalente, i/imprimación, lijado y empaste, acabado a 2 manos, color a elegir por la D.F.</p>	782,00	5,10	3.988,20
D230A0040	<p><b>m² Pintura esmalte carpintería metálica</b></p> <p>Pintura esmalte carpintería metálica antioxidante, acabado a 2 manos, previa eliminación de óxido y aplicación de imprimación minio, color a elegir por la D.F.</p>	90,00	26,09	2.348,10
D230BCA0110	<p><b>m² Trasdosoado autoportante placa impermeable</b></p> <p>Trasdosoado autoportante placa impermeable hidropanel cemento 12 mm, atomillada a un lado de una estructura metálica de acero galvanizado a base de canales horizontales y montantes verticales, tratamiento de juntas, tornillería, fijaciones, banda estanca bajo los perfiles perimetrales. Totalmente terminado, listo para imprimir, pintar o decorar.</p>	42,50	31,90	1.355,75
	<p><b>u Reparación hoja de puerta metálica</b></p> <p>Reparación de hoja de puerta metálica, cambio de bisagras y cerraduras, reparación de carpintería.</p>	3,00	146,13	438,39
	<p><b>u Tapa PVC aljibe</b></p> <p>Instalación de tapa PVC reforzado 60x60cm aljibe, con marco, incluso retirada de la actual incluso pequeño material, anclajes, recibido y colocación.</p>	1,00	81,69	81,69
	<p><b>u Trampilla inoxidable aljibe</b></p> <p>Trampilla metálica acero inoxidable 70x70cm aljibe, con cerradura, incluso bastidor, pequeño material, anclajes, recibido y colocación.</p>	1,00	404,63	404,63
	<p><b>m Ampliación canal rejilla drenaje aparcamiento</b></p> <p>Ampliación de la rejilla de drenaje aparcamiento, demolición y colocación de nuevo canal de hormigón 1000x130x95mm con rejilla de rodadura salida del agua al aparcamiento, extendido con llana, incluso picado y remate de huecos y aristas, limpieza y humedecido del soporte.</p>	2,00	68,10	136,20
D07L01	<p><b>u Seneado y reparacion ventanucos fachada</b></p> <p>Saneado y reparación de ventanucos fachada, picado, instalacion de pieza de cantería en controno, formación de pendiente en la parte baja, relleno de mortero reparación, colocación de malla de refuerzo, extendido con llana, incluso picado y remate de huecos y aristas, limpieza y humedecido del soporte.</p>	8,00	249,34	1.994,72

VISADO CALIDAD | Las Palmas.  
 Tramitación y depósito electrónico CALIDAD con nº de visado de calidad E-0171320 con fecha 30/10/2020, Nº Doc. 1 de 2.  
 Autenticidad verificable en [cotilpa.e-gestion.es/validacion.aspx](http://cotilpa.e-gestion.es/validacion.aspx) con CSV: CAreglhb5q33230202010261320  
 El otorgamiento de este sello, verifica la conformidad y calidad de la instalación eléctrica, tal como recoge el Art. 47 del Decreto Autonómico 1/2009, de 12 de febrero, del Gobierno de Canarias. Documento con firma electrónica emitida mediante certificado reconocido por el Ministerio de Industria y Comercio.



PRESUPUESTO

Roque Bentayga LOTE I

CÓDIGO	RESUMEN	CANTIDAD	PRECIO	IMPORTE
TOTAL CAPÍTULO L1.3 ADECUACIÓN CONSTRUCCIÓN.....				15.532,28

VISADO CALIDAD | Las Palmas.  
Tramitación y depósito electrónico CALIDAD con nº de visado de calidad E-0171320 con fecha 30/10/2020, Nº Doc. 1 de 2.  
Autenticidad verificable en [coitilpa.e-gestion.es/validacion.aspx](http://coitilpa.e-gestion.es/validacion.aspx) con CSV CAgrehnh5q3230202010261320  
El otorgamiento de este sello, verifica la conformidad y calidad de la instalación eléctrica, tal como recoge el Art. 47 del Decreto Autonómico 141/2009, para su presentación ante el Centro Directivo competente del Gobierno de Canarias. Documento con firma electrónica y Sello de Tiempo (Notario electrónico)



# PRESUPUESTO

Roque Bentayga LOTE I

CÓDIGO	RESUMEN	CANTIDAD	PRECIO	IMPORTE
<b>CAPÍTULO L1.4 ALMACENAMIENTO Y RECUPERACIÓN AGUA</b>				
09.03	<b>m Red exterior aguas tubo 160mm PVC-SN 4kN/m²</b> Suministro y montaje de tubo 160mm PVC SN 4kN/m², pendiente 2% , sobre lecho de arena, apertura y cierre de zanja todo tipo de terreno, reposición de soleras y pavimentos, con pp de piezas especiales, acoples, totalmente instalado.	70,00	40,48	2.833,60
09.06	<b>ud Arqueta saneamiento/pluviales 50x50cm</b> Arqueta saneamiento/pluviales 50x50x 100cm, con tapa y marco, paredes de hormigón, impermeabilización y enlucido interior.	9,00	186,16	1.675,44
09.03	<b>m Bajante pluviales tubo 80mm PVC cobre</b> Suministro y montaje de bajante de pluviales tubo 80mm PVC color cobre, con pp de codos, piezas especiales, acoples, totalmente instalado.	5,00	13,72	68,60
09.03	<b>m Red exterior electricidad tubo 63mm</b> Suministro y montaje de tubo 63mm corrugado doble capa para electricidad, sobre lecho de arena, apertura y cierre de zanja todo tipo de terreno, reposición de soleras y pavimentos, con pp de piezas especiales, acoples, totalmente instalado.	25,00	9,02	225,50
09.03	<b>m³ Excav. en zanjas, pozos cualquier terreno, medios mecánicos</b> Excavación en zanjas, pozos o cimientos, en todo tipo de terreno, con medios mecánicos, refino y compactación del fondo de la excavación, sin transporte. La medición se hará sobre perfil.	27,00	66,05	1.783,35
09.03	<b>m³ Relleno y compactado con material seleccionado</b> Compactado por capas de 30 cm, al 95% del Proctor modificado, incluso regado y refino de taludes	11,50	9,83	113,05
09.06	<b>ud Depuradora biológica oxidación total 2500 litros</b> Suministro e instalación de depuradora biológica oxidación total SIDAR AT6 o similar, 2500 litros, incluso elementos de conexión, válvulas, Totalmente terminado.	1,00	3.884,52	3.884,52
09.06	<b>ud Depósito aguas pluviales 5000 litros</b> Suministro e instalación de depósito aguas pluviales 5.000 litros, con filtro y bomba impulsión, incluso elementos de conexión, válvulas, Totalmente terminado.	1,00	4.352,52	4.352,52
09.06	<b>m2 Lámina caucho EPDM 1,2 mm doble sobre lecho de arena.</b> Suministro e instalación de lámina estanca de caucho EPDM 1,2mm, colocando piedras en sus extremos, con formación de pendientes para la charca, solapes y uniones, sobre lecho de arena extendida y nivelada.	10,00	53,78	537,80
09.06	<b>m Tubo distribución PE25mm10Atm</b> Suministro y montaje de tubo de distribución PE-25mm 10atm montaje sobrepuesto o enterrado a 20 cm, con pp de piezas especiales, llaves de corte, anclajes y soportes, totalmente instalado.	80,00	7,49	599,20
09.06	<b>m Tubo riego PE25mm6Atm</b> Suministro y montaje de tubo riego PE-25mm 6atm montaje enterrado a 20 cm, con pp de piezas especiales, llaves de corte, anclajes y soportes, totalmente instalado.	1.000,00	1,13	1.130,00
08.0511	<b>m Tubo riego PE16mm6Atm</b> Suministro y montaje de tubo riego PE-16mm 6atm montaje enterrado a 20 cm, con pp de piezas especiales, goteros, llaves de corte, anclajes y soportes, totalmente instalado.	2.000,00	0,93	1.860,00





# PRESUPUESTO

## Roque Bentayga LOTE I

CÓDIGO	RESUMEN	CANTIDAD	PRECIO	IMPORTE
08.05111	<b>u Boya llenado charca</b> Suministro y montaje de boya lleo charca, con pp de piezas especiales, llaves de corte, anclajes y soportes, totalmente instalado.	1,00	95,42	95,42
08.051118	<b>u Programador riego exterior</b> Suministro y montaje de programador riego automático 230V con electroválvula de apertura cierre, pp de piezas especiales, llaves de corte, anclajes y soportes, totalmente instalado.	1,00	204,62	204,62
0.23	<b>ud Toma de corriente estanca IP-55</b> Suministro e instalación de toma de corriente 2x16A +T schuko estanca IP55 sobrepuesta, caja y mecanismo, serie legrand o similar, color gris.	4,00	31,72	126,88
0.23	<b>m Cable 1x3x2,5mm² Cu RZ1-K AS 0,6/1kV</b> Suministro e instalación de cable Cu 3x2,5mm² RZ1-K AS 0,6/1kV, terminales y conexiones, libre de halógenos, en canalización existente.	120,00	1,70	204,00
<b>TOTAL CAPÍTULO L1.4 ALMACENAMIENTO Y RECUPERACIÓN AGUA.....</b>				<b>19.694,50</b>



# PRESUPUESTO

Roque Bentayga LOTE I

CÓDIGO	RESUMEN	CANTIDAD	PRECIO	IMPORTE
CAPÍTULO L1.5 ADECUACIÓN ENTORNO				
00E1	ud Reforestación plantas vivero Reforestación del entorno con plantas proporcionadas por vivero del Cabildo de Gran Canaria.	1,00	680,91	680,91
00E2	ud Contenedor residuos 360 litros rotulado Suministro y montaje de contenedor 360 litros residuos selectivos, rotulado y diferenciado.	4,00	164,99	659,96
00E3	m² Comedero de pájaros madera pino autoclave Comedero de pájaros de madera pino autoclave , postes de madera y accesorios, montada i/replan-teol.	1,00	226,86	226,86
00E4	ud Pastor eléctrico desmontable 200 m con cable alargador Suministro y almacenaje de pastor eléctrico desmontable 200 m, con cable alargador de 50 m 3x1,5mm H05VV	1,00	788,99	788,99
TOTAL CAPÍTULO L1.5 ADECUACIÓN ENTORNO.....				2.356,72

# PRESUPUESTO

Roque Bentayga LOTE I

CÓDIGO	RESUMEN	CANTIDAD	PRECIO	IMPORTE
<b>CAPÍTULO L1.6 GESTIÓN DE RESIDUOS</b>				
D37CA0011	<b>t Coste vertido de tierra vegetal y maleza</b> Entrega de tierra vegetal y maleza sin sustancias peligrosas (tasa vertido), con código 170504 según la Lista Europea de Residuos (LER) publicada por Orden MAM/304/2002, a gestor de residuos autorizado por la Consejería de Medio Ambiente, para operaciones de valorización o eliminación, según RD 105/2008 y la Ley 22/2011.	5,00	2,60	13,00
D37CA0010	<b>t Coste vertido de material de excavación</b> Entrega de tierras y piedras sin sustancias peligrosas (tasa vertido), con código 170504 según la Lista Europea de Residuos (LER) publicada por Orden MAM/304/2002, a gestor de residuos autorizado por la Consejería de Medio Ambiente, para operaciones de valorización o eliminación, según RD 105/2008 y la Ley 22/2011.	30,15	2,60	78,39
D37CC0090	<b>t Coste entrega residuos de hierro y acero, a instalación de valor</b> Coste de entrega de residuos de hierro y acero (tasa vertido cero, abonable por el gestor de residuos), con código 170405 según la Lista Europea de Residuos (LER) publicada por Orden MAM/304/2002, a gestor de residuos autorizado por la Consejería de Medio Ambiente, para operaciones de valorización o eliminación, según RD 105/2008 y la Ley 22/2011.	0,50	1,03	0,52
D37CB0040	<b>t Coste entrega residuos mezclados inertes a instalación de valor</b> Coste de entrega de residuos mezclados de hormigón, ladrillos, tejas y materiales cerámicos limpios, sin residuos de yeso o escayola, sin asfalto y sin hormigón armado, (tasa vertido), con código 170107 según la Lista Europea de Residuos (LER) publicada por Orden MAM/304/2002, a gestor de residuos autorizado por la Consejería de Medio Ambiente, para operaciones de valorización o eliminación, según RD 105/2008 y la Ley 22/2011.	9,90	10,61	105,04
D37CB0010	<b>t Coste entrega residuos de hormigón a instalación de valorización</b> Coste de entrega de residuos de hormigón limpios (tasa vertido), con código 170101 según la Lista Europea de Residuos (LER) publicada por Orden MAM/304/2002, a gestor de residuos autorizado por la Consejería de Medio Ambiente, para operaciones de valorización o eliminación, según RD 105/2008 y la Ley 22/2011.	7,35	13,32	97,90
D37CB0041	<b>t Coste entrega residuos de ladrillos y bloques</b> Canon de vertido controlado en planta de gestor autorizado de residuos de ladrillos y/o bloques de código 170102, según el catálogo Europeo de Residuos (ORDEN MAM/304/2002)	1,80	10,61	19,10
D37CC0050	<b>t Coste entrega residuos de vidrio a instalación de valorización</b> Coste de entrega de residuos de vidrio (tasa vertido), con código 170202 según la Lista Europea de Residuos (LER) publicada por Orden MAM/304/2002, a gestor de residuos autorizado por la Consejería de Medio Ambiente, para operaciones de valorización o eliminación, según RD 105/2008 y la Ley 22/2011.	0,01	1,99	0,02
D37CC0070	<b>t Coste entrega residuos de plástico a instalación de valorización</b> Coste de entrega de residuos de plástico (tasa vertido), con código 170203 según la Lista Europea de Residuos (LER) publicada por Orden MAM/304/2002, a gestor de residuos autorizado por la Consejería de Medio Ambiente, para operaciones de valorización o eliminación, según RD 105/2008 y la Ley 22/2011.	0,01	2,12	0,02
D37CC0080	<b>t Coste entrega residuos de papel y cartón a instalación de valor</b> Coste de entrega de residuos de papel y cartón (tasa vertido), con código 200101 según la Lista Europea de Residuos (LER) publicada por Orden MAM/304/2002, a gestor de residuos autorizado por la Consejería de Medio Ambiente, para operaciones de valorización o eliminación, según RD 105/2008 y la Ley 22/2011.	0,01	1,78	0,02

VISADO CALIDAD | Las Palmas.  
Tramitación y depósito electrónico CALIDAD con nº de visado de calidad E-0171320 con fecha 30/10/2020. Nº Doc. 1 de 2.  
Autenticidad verificable en [coitilpa.e-gestion.es/validacion.aspx](http://coitilpa.e-gestion.es/validacion.aspx) con CSV: CAgrehh5q33230202010261320  
El otorgamiento de este sello, verifica la conformidad y calidad de la instalación eléctrica, tal como requiere el Art. 47 del Decreto Autonómico 141/2009, para su presentación ante el Centro de Inspección de Instalaciones Eléctricas de la Consejería de Medio Ambiente y Sello de Tiempo (Notario electrónico) del Gobierno de Canarias. Documento con firma electrónica y Sello de Tiempo (Notario electrónico)





# PRESUPUESTO

Roque Bentayga LOTE I

CÓDIGO	RESUMEN	CANTIDAD	PRECIO	IMPORTE
D37CC0060	<p><b>t Coste entrega residuos de madera a instalación de valorización</b></p> <p>Coste de entrega de residuos de madera (tasa vertido), con código 170201 según la Lista Europea de Residuos (LER) publicada por Orden MAM/304/2002, a gestor de residuos autorizado por la Consejería de Medio Ambiente, para operaciones de valorización o eliminación, según RD 105/2008 y la Ley 22/2011.</p>	0,10	1,05	0,11
ALQ_CONT	<p><b>mes Alquiler de contenedor residuos</b></p> <p>Tasa para el alquiler de un contenedor para almacenamiento en obra de residuos de construcción y demolición.</p>	6,00	43,68	262,08
D37CC0060	<p><b>m³ Transporte residuos a instalac. autorizada 20 km.</b></p> <p>Transporte de residuos a instalación autorizada de gestión de residuos (Consejería de Medio Ambiente), con camión de 15 t,</p>	28,57	2,62	74,85
<b>TOTAL CAPÍTULO L1.6 GESTIÓN DE RESIDUOS .....</b>				<b>651,05</b>

VISADO CALIDAD | Las Palmas.  
 Tramitación y depósito electrónico CALIDAD con nº de visado de calidad E-0171320 con fecha 30/10/2020, Nº Doc. 1 de 2.  
 Autenticidad verificable en [coitilpa.e-gestion.es/validacion.aspx](http://coitilpa.e-gestion.es/validacion.aspx) con CSV: CAgrehnh5q33230202010261320  
 El otorgamiento de este sello, verifica la conformidad y calidad de la instalación eléctrica, tal como recoge el Art. 47 del Decreto Autonómico 141/2009,  
 para su presentación ante el Centro Directivo competente del Gobierno de Canarias. Documento con firma electrónica y Sello de Tiempo (Notario electrónico)



# PRESUPUESTO

Roque Bentayga LOTE I

CÓDIGO	RESUMEN	CANTIDAD	PRECIO	IMPORTE
<b>CAPÍTULO L1.7 SEGURIDAD Y SALUD</b>				
<b>SUBCAPÍTULO L1.7.1 EQUIPOS DE PROTECCIÓN INDIVIDUAL</b>				
PSPCC100	<b>u CASCO de OBRA AJUST. RUEDA</b> Casco de obra con marcado CE ajustable por sistema de rueda con 6 posiciones y acolchado interior, protege de impactos y del contacto eléctrico involuntario de una tensión máxima de 400 V. Amortizado en 2 obras.	3,00	6,78	20,34
PSP0400	<b>u CASCOS PROTEC. AUDITIVA</b> Cascos para protección auditiva con marcado CE utilizado en ambiente sonoro de 95 dB., compuesto de amés ancho almoadillado con dos puntos de anclaje para mejor fijación y cascos de orejera ajustables en sentido lateral y vertical con almohadillas de sellado. Amortizado en 4 obras.	3,00	20,84	62,52
PSPCG100	<b>u GAFAS PROTEC. IMPACTOS</b> Gafas incoloras panorámicas con marcado CE para protección contra impactos de partículas de alta velocidad y baja energía, ligeras y con patillas planas. Amortizado en 3 obras.	3,00	7,78	23,34
PSPCG200	<b>u GAFAS PROTEC. POLVO</b> Gafas incoloras panorámicas con marcado CE para protección contra el polvo, herméticas, con puente nasal flexible y sujeta a la cabeza mediante cinta ajustable. Amortizado en 3 obras.	3,00	3,04	9,12
PSPCP200	<b>u PANTALLA FIJA PROTEC. SOLDADURA</b> Pantalla para trabajos de soldadura con marcado CE sujeta a la cabeza mediante arnés flexible, provista de cristal inactivo y visor de 105 x 50 mm. Amortizado en 4 obras.	1,00	8,08	8,08
PSPCP100	<b>u MASCARILLA ANTIPOLVO DESECHABLE</b> Mascarilla antipolvo desechable con marcado CE, ligeras y resistentes a la humedad, con elásticos deslizantes que permiten gran flexibilidad del ajuste.	3,00	0,68	2,04
PSPMA200	<b>u GUANTES NITRILO ANTI-CORTE</b> Guantes anti-corte de nitrilo con marcado CE, interior tejido de punto dando resistencia ante objetos cortantes y abrasivos y con puño de seguridad de lona. Amortizado en 1 obra.	3,00	1,59	4,77
PSPMV300	<b>u GUANTES NEOPRENO PROTEC. QUÍMICOS</b> Guantes de neopreno con marcado CE para protección en la manipulación de productos químicos de un grosor entre 0.6 y 0.75 mm. e interior con tratamiento clorinado. Amortizado en 3 obras.	3,00	2,31	6,93
PSPMM100	<b>u MANGUITO PROTECCIÓN CUERO</b> Manguito de soldador con marcado CE para protección de trabajos de soldadura, confeccionada toda en serraje 1.25 mm. de grosor e interior de la palma con refuerzo de piel flor. Con puño elástico. Amortizado en 3 obras.	1,00	7,26	7,26
PSPPP350	<b>u ZAPATOS de SEGURIDAD C/PUNTERA ALUMINIO</b> Zapatos de seguridad con marcado CE, fabricados en piel con forro de cuatro capas, puntera de aluminio y plantilla antiperforación. Amortizado en 2 obras.	3,00	28,45	85,35
PSPPP350	<b>u BOTAS ALTAS de AGUA</b> Botas altas de agua de gran resistencia con marcado CE, lavables y con suela antideslizante. Estas botas no son de seguridad, no dispone ni de puntera ni plantilla antiperforación. Amortizado en 3 obras.	3,00	8,36	25,08

VISADO CALIDAD | Las Palmas.  
 Tramitación y depósito electrónico CALIDAD con nº de visado de calidad E-0171320 con fecha 30/10/2020, Nº Doc. 1 de 2.  
 Autenticidad verificable en [cotilpa.e-gestion.es/validacion.aspx](http://cotilpa.e-gestion.es/validacion.aspx) con CSV: CAredhh5q3320202010261320  
 El otorgamiento de este visado, verifica la conformidad y calidad de la instalación eléctrica, tal como recoge el Art. 4º del Decreto Autonómico 141/2009, de 20 de mayo, del Gobierno de Canarias. Documento con firma electrónica y Sello de Tiempo (Notario electrónico)



**Rogue Bentayga LOTE I**

CÓDIGO	RESUMEN	CANTIDAD	PRECIO	IMPORTE
PSPUF200	<p><b>u CINTURÓN PORTAHERRAMIENTAS 10 BOSILLOS</b></p> <p>Cinturón portaherramientas con marcado CE, fabricado en nylon cosidos de alta resistencia reforzados con remaches metálicos encapuchados, cinturón de nylon regulable, hebilla para su fijación y cinco bolsillos. Amortizado en 4 obras.</p>	3,00	5,01	15,03
PSPUM200	<p><b>u MANDIL CUERO PROTEC. SOLDADURA</b></p> <p>Mandil de cuero con marcado CE, en una sola pieza de 1.8 mm. de espesor, para protección frontal para trabajos de soldadura, ajustable en cintura y cuello mediante cintas regulables.</p>	1,00	14,14	14,14
PSPPC100	<p><b>u CHALECO REFLECTANTE</b></p> <p>Chaleco reflectante con marcado CE para mayor visibilidad, con cierre de velcro. Amortizado en 3 obras.</p>	3,00	11,91	35,73
PSPUP300	<p><b>u TRAJE IMPERMEABLE POLIESTER</b></p> <p>Traje impermeable de poliester con marcado CE, compuesto por chaqueta con capucha ajustable con dos bolsillos y pantalón con cintura ajustable. Amortizado en 3 obras.</p>	3,00	6,31	18,93
PSPUM100	<p><b>u MONO DE TRABAJO</b></p> <p>Mono de operario con marcado CE, 100% algodón, con cierre de cremallera, 4 bolsillos, ajuste elástico en la cintura/espalda y manga larga acabada en puño elástico.</p>	3,00	12,48	37,44
PSPAE0010	<p><b>ud Arnés anticaídas top 3, Würth</b></p> <p>Arnés anticaídas top 3, Würth o equivalente, con marcado CE.</p>	2,00	183,98	367,96
PSPAE0010	<p><b>ud Línea de vida móvil 20m</b></p> <p>Línea de vida móvil 20m Würth o equivalente, EN795-B con marcado CE</p>	2,00	76,26	152,52
<b>TOTAL SUBCAPÍTULO L1.7.1 EQUIPOS DE PROTECCIÓN</b>				<b>896,58</b>
<b>SUBCAPÍTULO L1.7.2 EQUIPOS de PROTECCIÓN COLECTIVA</b>				
PSPRP300	<p><b>m VALLA CIEGA ACERO GALV. CERRAM. h= 2 m.</b></p> <p>Valla ciega metálica fija de cerramiento, compuesto por postes tipo omega de acero galvanizado cimentados al terreno con hormigón y chapas grecadas galvanizadas entre postes de 3 m. de ancho y 2 m. de altura. Incluso montaje y desmontaje. Medido metro lineal instalado.</p>	30,00	34,89	1.046,70
PSPRP400	<p><b>u PROYECTOR EXT. HALÓGENA 1.500 W.</b></p> <p>Proyector halógeno de exteriores para iluminación de obra; fabricado en aluminio y acabado superficial con pinturas epoxi, con pantalla de vidrio templado y lámpara halógena lineal de 1500 W. de potencia. Grado de protección IP 54/Clase I. Incluyendo instalación y desinstalación. Estimando unidad instalada en su medición.</p>	1,00	107,89	107,89
PSPRP400	<p><b>u PROT. INCEND. EXTINTOR CO2 5 kg.</b></p> <p>Extintor de nieve carbónica CO2 para fuego de clase E, de eficacia 34B y de 5 kg. de agente extintor, con anilla de seguridad obligatoria según normativa impidiendo su accionamiento involuntario, manómetro revisable y boquilla difusora. Medido unidad instalada.</p>	1,00	115,40	115,40
PSPRP400	<p><b>u PROT. INCEND. EXTINTOR POLVO QUÍMICO ABC 9 kg.</b></p> <p>Extintor de polvo químico seco antibrasa de eficacia 27A-144B-C, para fuegos de clase ABC, de 9 kg. de agente extintor, con anilla de seguridad obligatoria según normativa impidiendo su accionamiento involuntario, manómetro revisable y boquilla difusora. Medido unidad instalada.</p>	1,00	44,97	44,97

# PRESUPUESTO

Roque Bentayga LOTE I

CÓDIGO	RESUMEN	CANTIDAD	PRECIO	IMPORTE
D32BB0050	m Barandilla protec. realiz. c/sop. tipo sargento y 2 tablones mad	100,00	0,35	35,00
	Barandilla de protección realizada con soportes metálicos tipo sargento y dos tablones de madera de pino de 250 x 25 mm, (amortización = 30 %), incluso colocación y anclaje.			
		20,00	7,74	154,80
TOTAL SUBCAPÍTULO L1.7.2 EQUIPOS de PROTECCIÓN				1.504,76
SUBCAPÍTULO L1.7.3 IMPLANTACIÓN de OBRA				
PSS300	u PANEL SEÑALIZACIONES VARIAS PVC 1 x 0.7 m.			
	Panel para señalizaciones varias de obligación, prohibición y advertencia, impresos sobre planchas de PVC de 1 x 0.7 m. y 0,8 mm. de espesor. Incluso colocación y retirada de obra. Medido unidad instalada. Amortizado en 3 obras.			
		1,00	3,99	3,99
D32BA0020	mes Caseta prefabricada para vestuario, comedor o almacén de obra			
	Alquiler de caseta prefabricada para vestuario, comedor o almacén de obra, de 4,00 x 2,40 x 2,40 m con estructura metálica de perfiles conformados en frío, con cerramiento y techo a base de chapa greca de 23 mm de espesor, prelacado a ambas caras, piso de plancha metálica acabado con PVC, 2 ud de ventanas de hojas correderas de aluminio con rejas y cristales armados, y 1 ud de puerta de perfilera soldada de apertura exterior con cerradura, incluso mesa madera, sillas y taquillas para 7 personas, con fregadero conectado a instalación de agua y evacuación al exterior.			
		6,00	93,26	559,56
D32BA0025	mes Caseta prefabricada para sanitarios de obra			
	Caseta prefabricada sanitaria de 4,00 x 2,40 x 2,40 m con estructura metálica de perfiles conformados en frío, con cerramiento y techo a base de paneles sandwich de 35 mm de espesor, prelacado a ambas caras, piso de plancha metálica acabado con PVC, 1 ud de ventana de hojas correderas de aluminio con rejas y cristales armados, 1 ud de puerta de aluminio de apertura exterior con cerradura, incluso plato de ducha, inodoro, calentador eléctrico y lavabo, instalación eléctrica interior con dos tomas de corriente, dos pantallas con dos tubos fluorescentes y cuadro de corte, incluidas las acometidas.			
		6,00	166,92	1.001,52
D32BA0030	ud Transporte a obra, descarga y recogida caseta provisional obra.			
	Transporte a obra, descarga y posterior recogida de caseta provisional de obra.			
		4,00	240,53	962,12
D32E0010	ud Botiquín metálico tipo maletín, con contenido sanitario			
	Botiquín metálico tipo maletín, preparado para colgar en pared, con contenido sanitario completo según ordenanzas.			
		1,00	51,88	51,88
TOTAL SUBCAPÍTULO L1.7.3 IMPLANTACIÓN de OBRA.....				2.579,07
TOTAL CAPÍTULO L1.7 SEGURIDAD Y SALUD .....				4.980,41
TOTAL.....				59.952,29

VISADO CALIDAD | Las Palmas.  
Tramitación y depósito electrónico CALIDAD con nº de visado de calidad E-0171320 con fecha 30/10/2020. Nº Doc. 1 de 2.  
Autenticidad verificable en [coitilpa.e-gestion.es/validacion.aspx](http://coitilpa.e-gestion.es/validacion.aspx) con CSV: CAreglhh5q3320202010261320  
El otorgamiento de este sello, verifica la conformidad y calidad de la instalación eléctrica, tal como recoge el Art. 47 del Decreto Aut. 141/2009, para su presentación ante el Centro Directivo competente del Gobierno de Canarias. Documento con firma electrónica y Sello de Tiempo (Notario electrónico)



## 1.5 RESUMEN DEL PRESUPUESTO

VISADO CALIDAD | Las Palmas.  
Tramitación y depósito electrónico CALIDAD con nº de visado de calidad E-0171320 con fecha 30/10/2020, N° Doc. 1 de 2.  
Autenticidad verificable en [coitilpa.e-gestion.es/validacion.aspx](https://coitilpa.e-gestion.es/validacion.aspx) con CSV CAreghnh5q33230202010261320  
El otorgamiento de este sello, verifica la conformidad y calidad de la instalación eléctrica, tal como recoge el Art. 47 del Decreto Autonómico 141/2009, para su presentación ante el Centro Directivo competente del Gobierno de Canarias. Documento con firma electrónica y Sello de Tiempo (Notario electrónico)



COGITILPA | Las Palmas.  
Interpretación Roque Benítez Tejeda. VISADO E-0171320

Emisión y sellado electrónico. Documentación con firma electrónica emitida mediante certificado reconocido por el Ministerio de Industria y Comercio.  
Autenticidad verificable en [coitilpa.e-gestion.es/validacion.aspx](https://coitilpa.e-gestion.es/validacion.aspx) con CSV: EVbvpqriscz4621320208211013

RESUMEN DE PRESUPUESTO

Roque Bentayga LOTE I

CAPITULO	RESUMEN	EUROS	%
L1.1	SALA DE ENERGÍA.....	11.185,42	18,66
L1.2	ACCESIBILIDAD Y SEÑALIZACIÓN.....	5.551,91	9,26
L1.3	ADECUACIÓN CONSTRUCCIÓN.....	15.532,28	25,91
L1.4	ALMACENAMIENTO Y RECUPERACIÓN AGUA.....	19.694,50	32,85
L1.5	ADECUACIÓN ENTORNO.....	2.356,72	3,93
L1.6	GESTIÓN DE RESIDUOS.....	651,05	1,09
L1.7	SEGURIDAD Y SALUD.....	4.980,41	8,31
TOTAL EJECUCIÓN MATERIAL		59.952,29	
13,00% Gastos generales.....		7.793,80	
6,00% Beneficio industrial.....		3.597,14	
SUMA DE G.G. y B.I.		11.390,94	
7,00% I.V.A.....		4.994,03	
TOTAL PRESUPUESTO CONTRATA		76.337,26	
TOTAL PRESUPUESTO GENERAL		76.337,26	

Aprobado el presupuesto general a la expresada cantidad de SETENTA Y SEIS MIL TRESCIENTOS TREINTA Y SIETE EUROS con VEINTISEIS CÉNTI-

VISADO CALIDAD | Las Palmas.  
Tramitación y depósito electrónico CALIDAD con nº de visado de calidad E-0171320 con fecha 30/10/2020, Nº Doc. 1 de 2.  
Autenticidad verificable en [coitilpa.e-gestion.es/validacion.aspx](http://coitilpa.e-gestion.es/validacion.aspx) con CSV: CAgrehnh5q33230202010261320.  
El otorgamiento de este sello, verifica la conformidad y calidad de la instalación eléctrica, tal como recoge el Art. 47 del Decreto 141/2009, de 10 de Septiembre, del Gobierno de Canarias. Documento con firma electrónica y sellado de Tiempo (Notario electrónico) para su presentación ante el Centro Directivo competente del Gobierno de Canarias.





## 2 LOTE II: INSTALACIONES

VISADO CALIDAD | Las Palmas.  
Tramitación y depósito electrónico CALIDAD con nº de visado de calidad E-0171320 con fecha 30/10/2020, N° Doc. 1 de 2.  
Autenticidad verificable en [coitilpa.e-gestion.es/validacion.aspx](https://coitilpa.e-gestion.es/validacion.aspx) con CSV CAreghnh5q3230202010261320  
El otorgamiento de este sello, verifica la conformidad y calidad de la instalación eléctrica, tal como recoge el Art. 47 del Decreto Autonómico 141/2009, para su presentación ante el Centro Directivo competente del Gobierno de Canarias. Documento con firma electrónica y Sello de Tiempo (Notario electrónico)



COGITILPA | Las Palmas.  
Interpretación Roque Benítez Tejeda. VISADO E-0171320

Emisión y sellado electrónico. Documentación con firma electrónica emitida mediante certificado reconocido por el Ministerio de Industria y Comercio.  
Autenticidad verificable en [coitilpa.e-gestion.es/validacion.aspx](https://coitilpa.e-gestion.es/validacion.aspx) con CSV: EVbvpqriscz4621320208211013

## 2.1 JUSTIFICACION DE PRECIOS

VISADO CALIDAD | Las Palmas.  
Tramitación y depósito electrónico CALIDAD con nº de visado de calidad E-0171320 con fecha 30/10/2020, N° Doc. 1 de 2.  
Autenticidad verificable en [coitilpa.e-gestion.es/validacion.aspx](https://coitilpa.e-gestion.es/validacion.aspx) con CSV CAreghnh5q3230202010261320  
El otorgamiento de este sello, verifica la conformidad y calidad de la instalación eléctrica, tal como recoge el Art. 47 del Decreto Autonómico 141/2009, para su presentación ante el Centro Directivo competente del Gobierno de Canarias. Documento con firma electrónica y Sello de Tiempo (Notario electrónico)



COGITILPA | Las Palmas.  
Interpretación Roque Benítez Tejeda. VISADO E-0171320

Emisión y sellado electrónico. Documentación con firma electrónica emitida mediante certificado reconocido por el Ministerio de Industria y Comercio.  
Autenticidad verificable en [coitilpa.e-gestion.es/validacion.aspx](https://coitilpa.e-gestion.es/validacion.aspx) con CSV: EVbvpqriscz4621320208211013

# LISTADO DE MATERIALES VALORADO (Pres)

Roque Bentayga LOTE II

CÓDIGO	CANTIDAD UD	RESUMEN	PRECIO	IMPORTE
2	5,400 m³	Horm prep HM-20/B/20/I Hormigón preparado HM-20/B/20/I	79,13	427,30
Grupo 2 .....				<b>427,30</b>
AP1	26,000 u	Aparamenta según esquema unifilar	100,00	2.600,00
Grupo AP1.....				<b>2.600,00</b>
ASF	9,000 m²	Reposición asfalto	64,72	582,48
Grupo ASF.....				<b>582,48</b>
C1111	35,000 m	Cable RZ1-K (AS) 0,6/1kV CPR Cca-s1b,d1,a1 de 1x4x10 mm²	5,20	182,00
Grupo C11.....				<b>182,00</b>
	45,000 m	Conductor 1x4x16mm² Cu XZ1 0,6/1 kV	10,50	472,50
Grupo C52.....				<b>472,50</b>
	10,000 m	Cable RZ1-K (AS) 0,6/1kV CPR Cca-s1b,d1,a1 de 1x4x25 mm²	12,50	125,00
Grupo CA1.....				<b>125,00</b>
	50,000 m	Conductor 1x2x16mm² Cu XZ1 0,6/1 kV	4,32	216,00
	60,000 m	Conductor 1x4mm² Cu SZZ1-F 1000V	1,80	108,00
	118,000 m	Conductor 1x2x10mm² Cu XZ1 0,6/1 kV	2,52	297,36
	280,000 m	Conductor 1x2x16mm² Cu XZ1 0,6/1 kV	3,60	1.008,00
Grupo CA5.....				<b>1.629,36</b>
RIL	144,000 m	Carril acero galvanizado paneles	9,50	1.368,00
Grupo CAR.....				<b>1.368,00</b>
CONTENEDOR	6,000 t	Contenedor residuos	42,00	252,00
Grupo CON.....				<b>252,00</b>
	1,000 ud	Depósito exterior doble pared 1000 litros con tubería salida	1.550,00	1.550,00
Grupo D1 .....				<b>1.550,00</b>
	1,000 ud	Tubo escape 4 ml con accesorios	110,00	110,00
Grupo D2 .....				<b>110,00</b>
	1,000 ud	Barrera exterior, comunicador, lector QR, tarjeta com, TC-IP-PoE	2.856,00	2.856,00
	1,000 ud	Rack 600x600x1000mm con tomas de fuerza	260,00	260,00
	1,000 ud	Swich 48 puertos RJ45 categoría 6	245,00	245,00
	1,000 ud	Swich 24 puertos RJ45 categoría 6 PoE 12V	255,00	255,00
	1,000 ud	Grabador 16 canales 8Mp 6Tb	320,00	320,00
	1,000 ud	Router 4G WIFI tarjeta SIM	112,00	112,00
	1,000 ud	Servidor 3,5GHz 8GB RAM 1TB, W10 raton teclado pantalla	785,00	785,00
	1,000 ud	PC 3,5GHz 8GB RAM 250 MB, W10 raton teclado pantalla	425,00	425,00
	1,000 ud	Pantalla plana 50" led Smart TV TC/IP con soporte pared	455,00	455,00
Grupo D21.....				<b>5.713,00</b>
E01ACAK0010	3.850,200 kg	Acero perfil laminado HEB, UPN, IPE. Acero perfiles laminados en caliente: HEB, UPN, IPE...(precio medio), acero S 275 JR, UNE-EN 10025.	0,80	3.080,16
A0040	6,426 t	Cemento portland, CEM II/B-P 32,5 R, granel Cemento portland, CEM II/B-P 32,5 R, UNE-EN 197-1, tipo II/B, con puzolana natural (P), clase de resistencia 32,5 N/mm² y alta resistencia inicial, a granel, con marcado CE.	129,75	833,77
0010	17,136 t	Arena seca	17,80	305,02
0090	34,272 t	Arido machaqueo 16-32 mm	10,98	376,31
E01HCA0010	7,240 m³	Horm prep HM-20/B/20/I Hormigón preparado HM-20/B/20/I	79,13	572,90
E01IB0010	0,080 m³	Madera pino gallego en tablas 25 mm	323,05	25,84
Grupo E01.....				<b>5.205,52</b>
E03R11	1,000 ud	Cartel informativo madera autoclave formato Cabildo Gran Canaria	1.350,00	1.350,00
Grupo E03.....				<b>1.350,00</b>

VISADO CALIDAD | Las Palmas.  
Tramitación y depósito electrónico CALIDAD con nº de visado de calidad E-0171320 con fecha 30/10/2020. Nº Doc. 1 de 2.  
Autenticidad verificable en coitilpa.e-gestion.es/validacion.aspx con CSV: EVbvpqrscz4621320208211013  
El otorgamiento de este visado y verificación de la conformidad y calidad de la instalación eléctrica, tal como recoge el Art. 24 de la Ley 1/2009, de 11 de febrero, de Régimen de la Construcción, se realiza a través de la plataforma de gestión de la calidad y seguridad de la construcción (COGITILPA) emitida por el Centro Directivo competente del Gobierno de Canarias con firma electrónica (Notario electrónico) para su presentación ante el Centro Directivo competente del Gobierno de Canarias.



E01HCA0010

E01IB0010

E03R11



# LISTADO DE MATERIALES VALORADO (Pres)

## Roque Bentayga LOTE II

CÓDIGO	CANTIDAD UD	RESUMEN	PRECIO	IMPORTE
E09F0020	5.168,000 ud	p.p. pequeño material (electrodos, discos) p.p. pequeño material (electrodos, discos ..)	0,10	516,80
Grupo E09.....				516,80
E11	1,000 u	Caja protección IP-65 IK-9 Caja de protección IP-65 IK9, 6 fusibles 16A, 1 limitador sobretensiones 1000V, 1 magnetotérmico 2x50A 6kA DC.	250,00	250,00
Grupo E11.....				250,00
E12	48,000 u	Panel fotovoltaico 375W monocristalino con cable conexión Panel fotovoltaico 375W monocristalino, alta eficiencia	178,00	8.544,00
Grupo E12.....				8.544,00
E19AA0010	710,000 m	Cable de datos UTP, categoria 6 HDPE negro	0,67	475,70
E19AA001011	400,000 m	Cable de datos UTP, categoria 6 libre halogenos	0,70	280,00
Grupo E19.....				755,70
E19AD0070	5,000 m	Cable RZ1-K (AS) 0,6/1kV CPR Cca-s1b,d1,a1 de 1x4x35 mm²	17,50	87,50
E19AD0080	190,000 m	Tubo rígido D 20 mm categ 3422, ICTA Tubo flexible corrugado D 20 mm, categoría 3422, ICTA de Gewiss	0,95	180,50
E19AD0090	135,000 m	Tubo rígido D 25 mm categ 3422, ICTA Tubo flexible corrugado D 25 mm, categoría 3422, ICTA de Gewiss	0,30	40,50
E19AE0120	10,000 m	Tubo flexible corrug D 32 mm categ 3422, ICTA Tubo flexible corrugado D 32 mm, categoría 3422, ICTA de Gewiss	0,50	5,00
E19AE01201	686,000 m	Tubo PVC rígido D 110 mm G.P. 7 Canaldur Tubo PVC rígido D 110 mm, p/inst eléctricas, G.P. 7, Canaldur	5,50	3.773,00
E19CAF0010	606,000 m	Tubo 63 mm corrugado doble pared	1,20	727,20
E19CB0060	1.292,000 m	Alambre guía 2 mm galvanizado	0,21	271,32
E19CB0060	60,000 m	Canal PVC-M1 RoHS, lisa 60x200 mm i/cub 2 compartimentos	18,00	1.080,00
E19CB0060	12,000 m	Bandeja PVC-M1 RoHS, lisa/perfor 60x300 mm i/cub Bandeja PVC-M1 RoHS, lisa o perforada, 60x300 mm, i/cubierta, serie 66, Unex	24,00	288,00
E19CD0050	32,000 ud	Arqueta 40x40x60 cm i/tapa Arqueta de polipropileno 40x40x60 cm, incluso tapa PP reforzado, DX59801 de Gewiss	33,97	1.087,04
E19CD0050	1.244,000 ud	p.p. de cajas y pequeño material.	0,80	995,20
E19CD0020	375,000 m	Conductor 1,5 mm² Cu, CPR Cca-s1b,d1,a1 libre halogenos	0,20	75,00
E19CD0030	310,000 m	Conductor cobre H07Z1-K, 750 V, CPR Cca-s1b,d1,a1 unipolar 2,5 m Conductor de cobre H07Z1-K, 750 V, CPR Cca-s1b,d1,a1 unipolar de 2,5 mm² de sección.	0,40	124,00
E19CD0050	30,000 m	Conductor cobre H07Z1-K, 750 V, CPR Cca-s1b,d1,a1 unipolar 6 mm² Conductor de cobre H07Z1-K, 750 V, CPR Cca-s1b,d1,a1 unipolar de 6 mm² de sección.	0,60	18,00
E19CD0170	20,000 m	Cable RZ1-K (AS) 0,6/1kV CPR Cca-s1b,d1,a1 de 1x35 mm² Cable RZ1-K (AS) 0,6/1kV CPR Cca-s1b,d1,a1 de 1x35 mm²	5,10	102,00
E19CD0010	75,000 m	Conductor cobre desnudo 50 mm². Conductor cobre desnudo 50 mm².	5,80	435,00
E19CD0011	16,000 m	Conductor cobre 35 mm² Z1-K 750V Conductor cobre 35 mm² Z1-K 750V	3,92	62,72
E19CD0010	24,000 ud	Pica puesta a tierra de 2 m Pica puesta a tierra de 2 m	8,93	214,32
E19CD0010	75,000 ud	p.p. de masilla semiconductora. p.p. de soldadura aluminotérmica.	1,02	76,50
Grupo E22.....				9.642,80
A0040	1,000 u	Hidrante 100 mm caja empotrada con válvula de cierre,	850,00	850,00
A0040	2,000 m	Tubo 4" aljibe con pp de piezas	45,00	90,00
Grupo E24.....				940,00
E26BAA0020	4,000 ud	Extint port polv o poliv 6 kg ABC Extintor portátil de polvo polivalente, 6 kg, fuegos ABC, s/ UNE EN 54	35,99	143,96
E26BAC0020	2,000 ud	Extintor portátil CO2 fuegos BC 5 kg Extintor portátil CO2 fuegos BC, 5 kg, s/ UNE EN 54	45,00	90,00
E26DA0010	11,000 ud	Placa señaliz evac y medios móv extinc Al 297x210 mm Placa señalización evacuación y medios móviles extinción aluminio 297x210 mm	6,00	66,00

VISADO CALIDAD | Las Palmas.  
Tramitación y depósito electrónico CALIDAD con nº de visado de calidad E-0171320 con fecha 30/10/2020, Nº Doc. 1 de 2.  
Autenticidad verificable en coitilpa.e-gestion.es/validacion.aspx con CSV: EVbvpqrscz4621320208211013  
Elaborado por el Centro de Gestión de la Calidad de las Palmas, S.A. en su calidad de entidad certificadora de conformidad con el Reglamento (UE) 2015/2446 de la Comisión Europea, de 26 de noviembre de 2015, por el que se establece el Reglamento de la Unión Europea sobre el etiquetado energético de los edificios y se modifica la Directiva 2002/91/CE del Parlamento Europeo y del Consejo, de 12 de diciembre de 2002, en materia de eficiencia energética de los edificios.



# LISTADO DE MATERIALES VALORADO (Pres)

Roque Bentayga LOTE II

CÓDIGO	CANTIDAD UD	RESUMEN	PRECIO	IMPORTE
<b>Grupo E26.....</b>				<b>299,96</b>
E35EC0180	49,680 l	Esmalte sintético liso brillante, anticorrosivo, SINTECIN	14,75	732,78
		Esmalte sintético liso brillante, anticorrosivo, especialmente para superficies de hierro a la intemperie, colores: blanco, negro, medios o intensos, SINTECIN de Cin		
E35HA0	5,000 kg	Pintura epoxi tráfico intenso, satinado colores	51,20	256,00
		Pintura epoxi antipolvo para pavimentos, colores: rojo, verde o gris, 240 WB satinado pavimentos de Cin		
E35LAD0160	34,840 l	Imprim fosfocromatante, Palverol Metal Primer	16,38	570,68
		Imprimación fosfocromatante, para superficies férricas y no férricas, gris, acabado semi-mate, rendimiento 14-16 m²/l, Palverol Metal Primer, de Palcanarias		
<b>Grupo E35.....</b>				<b>1.559,46</b>
E35B0030	3,000 ud	Anclaje metál. barandilla tipo sargento.	22,50	67,50
		Anclaje metálico de barandilla tipo sargento.		
E35A0020	6,000 mes	Caseta tipo vest., almacén o comedor, 4x2,4x2,4 m	80,00	480,00
		Caseta tipo vestuario, almacén o comedor de 4,0 x 2,4 x 2,4 m.		
E35A0025	6,000 mes	Caseta tipo sanitaria, 4,0 x 2,4 x 2,4 m.	150,00	900,00
		Caseta tipo sanitaria de 4,0 x 2,4 x 2,4 m.		
E35A0030	4,000 ud	Transp., descarga y post. recogida caseta obra	204,00	816,00
		Transporte, descarga y posterior recogida de caseta de obra.		
E35B0030	0,060 ud	Fregadero p/adaptar a caseta obra	172,49	10,35
		Lavabo o fregadero para adaptar a caseta provisional de obra.		
E35B0050	0,300 ud	Taquilla metál. sucesiva 1,8x0,3x0,5 mm, p/4 obreros	159,00	47,70
		Taquilla metálica sucesiva 1800x300x500 mm, para 4 obreros.		
E35A0010	1,000 ud	Botiquín metál. tipo maletín c/contenido	49,88	49,88
		Botiquín metálico tipo maletín preparado para colgar en pared, con contenido.		
<b>Grupo E38.....</b>				<b>2.371,43</b>
E38A0010	14,200 t	Tasa gestor aut. valorización residuos asfalto 170302	12,81	181,90
		Tasa de gestor autorizado valoración en residuos de asfalto, sin sustancias peligrosas, LER 1700302		
E38A0040	0,800 t	Tasa gestor aut. valorización residuos bloques y ladrillos 170102	10,20	8,16
		Tasa de gestor autorizado valoración en residuos bloques y ladrillos, sin sustancias peligrosas, 17012		
E38A0050	107,030 t	Tasa gestor autorizado tierras y piedras sin contaminar, LER 170	2,50	267,58
		Tasa de gestor autorizado en tierras y piedras sin materia orgánica o vegetal y sin sustancias peligrosas ni suelo contaminado, LER 170504.		
E38A0120	0,010 t	Tasa gestor aut. valorización residuos vidrio, LER 170202	1,91	0,02
		Tasa de gestor autorizado valoración en residuos de vidrio, sin sustancias peligrosas, LER 170202.		
E38A0130	0,100 t	Tasa gestor aut. valorización residuos madera, LER 170201	1,01	0,10
		Tasa de gestor autorizado valoración en residuos de madera, LER 170201		
E38A0140	0,010 t	Tasa gestor aut. valorización residuos plástico, LER 170203	2,04	0,02
		Tasa de gestor autorizado valoración en residuos de plástico, LER 170203		
E38A0150	0,010 t	Tasa gestor aut. valorización residuos papel y cartón, LER 20010	1,71	0,02
		Tasa de gestor autorizado valoración en residuos de papel y cartón, LER 200101		
E38A0160	0,500 t	Tasa gestor aut. valorización residuos hierro y acero, LER 17040	0,99	0,50
		Tasa de gestor autorizado valoración en residuos de hierro y acero, LER 170405 (tasa vertido cero, abonable por el gestor de residuos)		
<b>Grupo E41.....</b>				<b>458,29</b>
	5,000 u	Envolviente IP-44 sobrepuesta	100,00	500,00
	2,000 u	Armario exterior IP-65 Ik10	250,00	500,00
<b>Grupo ENV.....</b>				<b>1.000,00</b>
G1.1	1,000 ud	Grupo electrógeno insonorizado con tarjeta 11 kVA 400V 50Hz	6.720,00	6.720,00
<b>Grupo G1.....</b>				<b>6.720,00</b>
L11	10,000 ud	Dowligh 24W	29,00	290,00
<b>Grupo L11.....</b>				<b>290,00</b>
	16,000 ud	Foco carril led 15W	11,00	176,00

VISADO CALIDAD | Las Palmas.  
Tramitación y depósito electrónico CALIDAD con nº de visado de calidad E-0171320 con fecha 30/10/2020. Nº Doc. 1 de 2.  
Autenticidad verificable en [coitilpa.e-gestion.es/validacion.aspx](http://coitilpa.e-gestion.es/validacion.aspx) con CSV: EVbvpqrszc4621320208211013  
El presente documento de este sello, verifica la conformidad y calidad de la instalación eléctrica, tal como recoge el Sello de Satisfacción de la Instalación Eléctrica (SSEI) emitido por el Centro de Inspección y Control de la Instalación Eléctrica (CICIE) de las Palmas de Gran Canaria. Documento con firma electrónica. Documento con sello de Satisfacción de la Instalación Eléctrica (SSEI) emitido por el Centro de Inspección y Control de la Instalación Eléctrica (CICIE) de las Palmas de Gran Canaria.



# LISTADO DE MATERIALES VALORADO (Pres)

Roque Bentayga LOTE II

CÓDIGO	CANTIDAD UD	RESUMEN	PRECIO	IMPORTE
			<b>Grupo L12.....</b>	<b>176,00</b>
L13	5,000 ud	Proyector led 33W	19,00	95,00
			<b>Grupo L13.....</b>	<b>95,00</b>
M0	1,000 ud	Inversor 18 kVA MPPT red 400V 50Hz	6.980,00	6.980,00
			<b>Grupo M0 .....</b>	<b>6.980,00</b>
M01A0	54,000 h	Técnico competente Peón	49,90	2.694,60
M01A0010	113,958 h	Oficial primera	14,49	1.651,24
M01A0020	2,000 h	Oficial segunda	14,14	28,28
M01A0030	466,267 h	Peón	13,64	6.359,89
M01A011	50,000 h	Técnico programador Peón	49,90	2.495,00
M01A00010	131,360 h	Oficial cerrajero	14,49	1.903,41
M01A00020	131,360 h	Ayudante cerrajero	13,76	1.807,51
M01A00050	4,000 h	Oficial fontanero	14,49	57,96
M01A00060	4,000 h	Ayudante fontanero	13,76	55,04
M01A00070	496,385 h	Oficial electricista	14,49	7.192,62
M01A00080	353,805 h	Ayudante electricista	13,76	4.868,36
M01A00090	2,000 h	Oficial pintor	14,49	28,98
M01A00100	4,000 h	Ayudante pintor	13,76	55,04
M01A00110	51,000 h	Oficial instalador	14,49	738,99
M01A00120	51,000 h	Ayudante instalador	13,76	701,76
			<b>Grupo M01.....</b>	<b>30.638,68</b>
M01A0004	2,000 ud	Poste galvanizado 4m 2 2/2"	160,00	320,00
M01A0007	9,000 ud	Pantalla estanca led IP65 20W	26,00	234,00
M01A0008	7,000 ud	Proyector led IP65 100W con sensor	55,00	385,00
M01A0009	17,000 ud	Luminaria emergencia 250 lumen 1 hora	30,00	510,00
M01A0010	35,000 ud	Conector UTP RJ45 categoría 6	0,51	17,85
M01A0012	2,000 ud	Interruptor-conmutador estanco ip-44	19,60	39,20
M01A0013	8,000 ud	Sensor de presencia crepusculares	25,00	200,00
M01A0014	32,000 ud	Toma de corriente sobrepuesta IP-44	24,70	790,40
M01A00141	1,000 ud	Toma de corriente sobrepuesta IP-44 Trifásica	38,50	38,50
M01A001411	6,000 ud	Toma UTP RJ45 categoría 6 sobrepuesta	25,60	153,60
			<b>Grupo M04.....</b>	<b>2.688,55</b>
M01A0010	5,000 ud	Cámara exterior IP-67 TC-IP POE infrarrojo	78,00	390,00
M01A00101	4,000 ud	Extensor PoE 30W 100 metros exterior	150,00	600,00
M01A001022	4,000 ud	Cámara interior TC-IP POE infrarrojo	60,00	240,00
M01A001024	5,000 ud	Detector interior volumétrico cable	28,00	140,00
M01A00102	1,000 ud	Cámara contador visitantes TC-IP POE infrarrojo	625,00	625,00
M01A00106	1,000 ud	Central intrusión teclado y alarma TC/IP cable	255,00	255,00
			<b>Grupo M05.....</b>	<b>2.250,00</b>
M1	1,000 ud	Inversor cargador 30 kVA baterías / red / grupo 400V 50Hz	11.800,00	11.800,00
			<b>Grupo M1 .....</b>	<b>11.800,00</b>
	64,000 ud	Batería gel estacionaria monoblock 12V 275Ah C10 con puente.	490,00	31.360,00
			<b>Grupo M2 .....</b>	<b>31.360,00</b>
201	67,500 u	Poste madera 1,5 m	10,25	691,88
301	135,000 m2	Valla madera pino autoclave	15,20	2.052,00
3011	8,450 m2	Selasia madera pino autoclave con postes	40,50	342,23
P13VT251	1,000 u	P.abat. madera 1,50x1,50 m	165,20	165,20
			<b>Grupo P13.....</b>	<b>3.251,30</b>
QAA0020	2,419 h	Retroexcavadoras 70,1 kW	32,38	78,33
		Retroexcavadoras sobre ruedas, 70,1 kW, peso en orden de trabajo 8479 kg		
QAA0070	1,895 h	Pala cargadora sobre neumáticos, 114 kW	44,23	83,79
		Pala cargadora sobre neumáticos, 114 kW, peso en orden de trabajo 13050 kg		

Tramitación y depósito electrónico CALIDAD con nº de visado de calidad E-0171320 con fecha 30/10/2020. Nº Doc. 1 de 2.  
Autenticidad verificable en [coitilpa.e-gestion.es/validacion.aspx](http://coitilpa.e-gestion.es/validacion.aspx) con CSV: CAreglhb53320202010261320  
El otorgamiento de la licencia de actividad se verifica la conformidad de la documentación presentada ante el Centro Directivo de la Comunidad Autónoma de Canarias.





# LISTADO DE MATERIALES VALORADO (Pres)

## Roque Bentayga LOTE II

CÓDIGO	CANTIDAD UD	RESUMEN	PRECIO	IMPORTE
QAA0100	93,392 h	Ex cavadora sobre neumáticos, 105 kW	49,87	4.657,46
		Ex cavadoras sobre neumáticos, 105 kW, peso en orden de trabajo 15410 kg		
QAA0160	2,526 h	Compactador de suelo 65 kW	36,68	92,65
		Compactador de suelo 65 kW, peso en orden de trabajo 7210 kg		
Grupo QAA .....				<b>4.912,24</b>
QAB0030	25,584 h	Camión basculante 15 t	6,30	161,18
Grupo QAB .....				<b>161,18</b>
QAC0010	0,500 h	Camión grúa 20 t	32,48	16,24
		Camión grúa de 20 t, pluma de 23 m		
Grupo QAC .....				<b>16,24</b>
QAD0010	14,280 h	Hormigonera portátil 250 l	4,48	63,97
Grupo QAD .....				<b>63,97</b>
	1,000 ud	Punto recarga exterior 22kW 32A con comunicación	1.586,00	1.586,00
Grupo R11.....				<b>1.586,00</b>
CU250	50,000 m	Conductor 750 V. 2,5 mm2. Cu	0,41	20,50
CU150	1,000 u	Cto. proyector 1.500 W.	44,58	44,58
CU160	1,000 u	Lámpara halógena lineal 230 V. 1.500 W.	8,23	8,23
Grupo SPI.....				<b>73,31</b>
CC25	3,000 u	Casco de obra ajustable c/rueda	6,52	19,56
CG25	3,000 u	Gafas protec. contra impactos	7,48	22,44
CG50	3,000 u	Gafas protec. polvo	2,92	8,76
CP150	1,000 u	Pantalla fija para soldadura	7,77	7,77
MA50	3,000 u	Guantes de nitrilo anti-corte	1,53	4,59
MV75	3,000 u	Guantes de neopreno protec. productos químicos	2,22	6,66
OD100	3,000 u	Cascos protec. auditiva	20,04	60,12
OP175	3,000 u	Botas altas de agua	8,04	24,12
OP235	1,000 u	Manguitos cuero	6,98	6,98
OP25	3,000 u	Zapatos de seguridad c/puntera de aluminio	27,36	82,08
UC25	3,000 u	Chaleco reflectante	11,45	34,35
UN50	0,750 u	Cinturón portaherramientas 10 bolsillos	19,26	14,45
UP75	3,000 u	Traje impermeable de poliester	6,07	18,21
UPM25	3,000 U	Mono de trabajo	12,00	36,00
UPM50	1,000 u	Mandil de cuero protección soldadura	13,60	13,60
UP025	3,000 u	Mascarilla antipolvo desechable	0,65	1,95
CP150	1,000 u	Extintor polvo quim. ABC 9 kg. eficac. 27A-144B-C	41,88	41,88
CP250	1,000 u	Extintor CO2 5 kg. eficacia 34B	109,60	109,60
PL150	9,900 m	Chapa grecada y poste acero galv. 3 x 2 m.	33,24	329,08
PL200	7,500 m3	Hormigón para postes	71,20	534,00
OP70	0,330 u	Panel señalizaciones varias de PVC 1 x 0.7 m.	3,35	1,11
Grupo SVS.....				<b>1.377,30</b>

### Resumen

Mano de obra .....	31.047,62
Materiales .....	121.918,84
Maquinaria .....	5.476,49
Otros .....	0,00
<b>TOTAL .....</b>	<b>152.345,36</b>

VISADO CALIDAD | Las Palmas.

Tramitación y depósito electrónico CALIDAD con nº de visado de calidad E-0171320 con fecha 30/10/2020. Nº Doc. 1 de 2.

Autenticidad verificable en [coitilpa.e-gestion.es/validacion.aspx](http://coitilpa.e-gestion.es/validacion.aspx) con CSV: EVbvpqriscz4621320208211013  
El otorgamiento de este sello electrónico requiere la verificación de la autenticidad de la documentación original y la conformidad de la misma con el contenido del expediente electrónico.



COGITILPA | Las Palmas.

VISADO con fecha 13/08/2020. Número de VISADO E-0171320

Emisión y sellado electrónico. Documentación con firma electrónica emitida mediante certificado reconocido por el Ministerio de Industria y Comercio.

Autenticidad verificable en [coitilpa.e-gestion.es/validacion.aspx](http://coitilpa.e-gestion.es/validacion.aspx) con CSV: EVbvpqriscz4621320208211013

## 2.2 PRECIOS DESCOMPUESTOS

VISADO CALIDAD | Las Palmas.  
Tramitación y depósito electrónico CALIDAD con nº de visado de calidad E-0171320 con fecha 30/10/2020, N° Doc. 1 de 2.  
Autenticidad verificable en [coitilpa.e-gestion.es/validacion.aspx](http://coitilpa.e-gestion.es/validacion.aspx) con CSV CAreghnh5q33230202010261320  
El otorgamiento de este sello, verifica la conformidad y calidad de la instalación eléctrica, tal como recoge el Art. 47 del Decreto Autonómico 141/2009, para su presentación ante el Centro Directivo competente del Gobierno de Canarias. Documento con firma electrónica y Sello de Tiempo (Notario electrónico)



COGITILPA | Las Palmas.  
Interpretación Roque Benítez y Tejeda. VISADO E-0171320

Emisión y sellado electrónico. Documentación con firma electrónica emitida mediante certificado reconocido por el Ministerio de Industria y Comercio.  
Autenticidad verificable en [coitilpa.e-gestion.es/validacion.aspx](http://coitilpa.e-gestion.es/validacion.aspx) con CSV: EVbvpqriscz4621320208211013

# CUADRO DE DESCOMPUESTOS

Roque Bentayga LOTE II

CÓDIGO	CANTIDAD	UD	RESUMEN	PRECIO	SUBTOTAL	IMPORTE
--------	----------	----	---------	--------	----------	---------

## CAPÍTULO L2.1 HUERTO SOLAR

### SUBCAPÍTULO L2.1.1 OBRA CIVIL

D02A0010	m²	Desbroce y limpieza medios mecánicos.				
		Desbroce y limpieza de terrenos con medios mecánicos, con carga sobre camión, sin transporte. La medición se hará sobre perfil.				
QAA0100	0,025	h	Ex cav aadora sobre neumáticos, 105 kW	49,87	1,25	
				Suma la partida.....		1,25
				Costes indirectos.....	4,00%	0,05
				TOTAL PARTIDA .....		1,30

Asínde el precio total de la partida a la mencionada cantidad de UN EUROS con TREINTA CÉNTIMOS

44-0010

10261320

17 del Decreto

Autonomía de T

Notario electr

ónica y Sello de T

m³		Excav. en zanjas, pozos cualquier terreno, medios mecánicos			
		Excavación en zanjas, pozos o cimientos, en todo tipo de terreno, con medios mecánicos, refino y compactación del fondo de la excavación, sin transporte. La medición se hará sobre perfil.			
M01A0030	1,000 h	Peón	13,64	13,64	
QAA0100	1,000 h	Ex cav aadora sobre neumáticos, 105 kW	49,87	49,87	
Suma la partida.....					63,51
Costes indirectos.....					4,00% 2,54
TOTAL PARTIDA .....					66,05

Asínde el precio total de la partida a la mencionada cantidad de SESENTA Y SEIS EUROS con CINCO CÉNTIMOS

D03A0041	m³	Cimentación hormigón masa HM-20/B/20/I			
Cimentación hormigón en masa, con hormigón de HM-20/B/20/I, incluso elaboración y vertido, con formación de peana.					
M01A0010	1,000 h	Oficial primera	14,49	14,49	
M01A0030	5,000 h	Peón	13,64	68,20	
M01A0010	1,000 m³	Horm prep HM-20/B/20/I	79,13	79,13	
M01A0010	0,075 m³	Agua	1,84	0,14	
Suma la partida.....				161,96	
Costes indirectos.....			4,00%	6,48	
TOTAL PARTIDA .....				168,44	

Asínde el precio total de la partida a la mencionada cantidad de CIENTO SESENTA Y OCHO EUROS con CUARENTA Y CUATRO CÉNTIMOS

m		Canalización BT-2T-110mm terreno sin pavimento			
		Canalización 2T 110mm hormigonados en terreno sin pavimentar, sección 0,60x0,30 m , apertura y cierre de zanja, con cinta de señalización y reposición del terreno.			
00010	0,100 h	Oficial primera	14,49	1,45	
00030	0,200 h	Peón	13,64	2,73	
AE0120	2,000 m	Tubo PVC rígido D 110 mm G.P. 7 Canaldur	5,50	11,00	
GA0010	2,000 m	Alambre guía 2 mm galvanizado	0,21	0,42	
00010	0,060 m³	Hormigón en masa de fck= 10 N/mm²	82,94	4,98	
00031	0,120 m³	Relleno y compactado mecánicos	2,94	0,35	
0001012	0,180 m³	Ex cav . en zanjas, pozos cualquier terreno, medios mecánicos	50,81	9,15	
Suma la partida.....					30,08
Costes indirectos.....				4,00%	1,20
TOTAL PARTIDA .....					31,28

Asínde el precio total de la partida a la mencionada cantidad de TREINTA Y UN EUROS con VEINTIOCHO CÉNTIMOS

VISADO CALIDAD | Las Palmas.



# CUADRO DE DESCOMPUESTOS

Roque Bentayga LOTE II

CÓDIGO	CANTIDAD	UD	RESUMEN	PRECIO	SUBTOTAL	IMPORTE
<b>04.011</b>	<b>m</b>		<b>Canalización BT-2T-110mm pavimento asfáltico</b>			
			Canalización 2T 110mm hormigonados en cruce de vial existente, sección 0,60x0,30 m , apertura y cierre de zanja, con cinta de señalización y reposición de pavimento asfáltico.			
M01A0010	0,100	h	Oficial primera	14,49	1,45	
M01A0030	0,200	h	Peón	13,64	2,73	
E22CAE0120	2,000	m	Tubo PVC rígido D 110 mm G.P. 7 Canaldur	5,50	11,00	
E22CAF0010	2,000	m	Alambre guía 2 mm galvanizado	0,21	0,42	
A03A0010	0,120	m³	Hormigón en masa de fck= 10 N/mm²	82,94	9,95	
D02D0031	0,045	m³	Relleno y compactado mecánicos	2,94	0,13	
ASF	0,300	m²	Reposición asfalto	64,72	19,42	
D02E001012	0,180	m³	Ex cav . en zanjas, pozos cualquier terreno, medios mecánicos	50,81	9,15	
Suma la partida.....						54,25
Costes indirectos.....						2,17
<b>TOTAL PARTIDA .....</b>						<b>56,42</b>

Se emite el precio total de la partida a la mencionada cantidad de CINCUENTA Y SEIS EUROS con CUARENTA Y DOS CÉNTIMOS

<b>04.021</b>	<b>ud</b>		<b>Arqueta BT 40x40cm</b>			
			Arqueta 40x40x60cm, con tapa y marco, paredes de hormigón.			
M01A0010	0,500	h	Oficial primera	14,49	7,25	
M01A0030	0,500	h	Peón	13,64	6,82	
A03A0050	1,000	ud	Arqueta 40x40x60 cm i/tapa	33,97	33,97	
D02E001012	0,252	m³	Ex cavación en zanjas y pozos.	11,07	2,79	
Suma la partida.....						50,83
Costes indirectos.....						2,03
<b>TOTAL PARTIDA .....</b>						<b>52,86</b>

Se emite el precio total de la partida a la mencionada cantidad de CINCUENTA Y DOS EUROS con OCHENTA Y SEIS CÉNTIMOS

<b>04.031</b>	<b>ud</b>		<b>Pasamuros 2T110mm</b>			
			Ejecución de pasamuros edificio existente 2 tubos 110mm			
M01A0030	5,000	h	Peón	13,64	68,20	
Suma la partida.....						68,20
Costes indirectos.....						2,73
<b>TOTAL PARTIDA .....</b>						<b>70,93</b>

Se emite el precio total de la partida a la mencionada cantidad de SETENTA EUROS con NOVENTA Y TRES CÉNTIMOS

## SUBCAPÍTULO L2.1.2 ESTRUCTURAS

<b>D02A00010</b>	<b>kg</b>		<b>Acero S 275 JR laminado caliente, vigas, pilares, zunchos.</b>			
			Acero S 275 JR, UNE-EN 10025, elaborado y colocado en vigas, pilares y zunchos, con perfiles laminados en caliente, incluso corte, soldadura, montaje, p.p. de piezas especiales, placas de anclaje y pernos, dos manos de imprimación antioxidante, acabado con esmalte sintético anticorrosivo, según C.T.E. DB SE y DB SE-A.			
M01A0010	0,040	h	Oficial cerrajero	14,49	0,58	
M01A0020	0,040	h	Ayudante cerrajero	13,76	0,55	
A03A0010	1,030	kg	Acero perfil laminado HEB, UPN, IPE.	0,80	0,82	
M01A0020	2,000	ud	p.p. pequeño material (electrodos, discos)	0,10	0,20	
E35LAD0160	0,010	l	Imprim fosfocromatante, Palverol Metal Primer	16,38	0,16	
E35C0180	0,020	l	Esmalte sintético liso brillante, anticorrosivo, SINTECIN	14,75	0,30	
Suma la partida.....						2,61
Costes indirectos.....						0,10
<b>TOTAL PARTIDA .....</b>						<b>2,71</b>

Se emite el precio total de la partida a la mencionada cantidad de DOS EUROS con SETENTA Y UN CÉNTIMOS

VISADO CALIDAD | Las Palmas.  
Tramitación y depósito electrónico CALIDAD con nº de visado de calidad E-0171320 con fecha 30/10/2020, Nº Doc. 1 de 2.  
Autenticidad verificable en [coitilpa.e-gestion.es/validacion.aspx](http://coitilpa.e-gestion.es/validacion.aspx) con CSV: EVbvpqriszc4621320208211013  
Emisión y sellado electrónico. Documentación con firma electrónica emitida mediante certificado reconocido por el Ministerio de Industria y Comercio.  
Autenticidad verificable en [coitilpa.e-gestion.es/validacion.aspx](http://coitilpa.e-gestion.es/validacion.aspx) con CSV: EVbvpqriszc4621320208211013



# CUADRO DE DESCOMPUESTOS

Roque Bentayga LOTE II

CÓDIGO	CANTIDAD	UD	RESUMEN	PRECIO	SUBTOTAL	IMPORTE
D06A0011	m		<b>Carril anclaje panel acero laminado en caliente</b> Carril de anclaje paneles Acero galvanizado en caliente, UNE-EN 1461, elaborado y colocado en estructura, con perfiles laminados en caliente, incluso corte, soldadura, montaje, p.p. de piezas especiales, tornillos antihurto, dos manos de imprimación antioxidante, acabado con esmalte sintético anticorrosivo, según C.T.E. DB SE y DB SE-A.			
M01B0010	0,040	h	Oficial cerrajero	14,49	0,58	
M01B0020	0,040	h	Ayudante cerrajero	13,76	0,55	
E09F0020	2,000	ud	p.p. pequeño material (electrodos, discos)	0,10	0,20	
CARRIL	1,000	m	Carril acero galvanizado paneles	9,50	9,50	
E35LAD0160	0,010	l	Imprim fosfocromatante, Palverol Metal Primer	16,38	0,16	
E35EC0180	0,020	l	Esmalte sintético liso brillante, anticorrosivo, SINTECIN	14,75	0,30	

Suma la partida.....		11,29
Costes indirectos.....	4,00%	0,45
<b>TOTAL PARTIDA .....</b>		<b>11,74</b>

Agende el precio total de la partida a la mencionada cantidad de ONCE EUROS con SETENTA Y CUATRO CÉNTIMOS

D06B0011	m2		<b>Cerramiento chapa ondulada</b> Cerramiento de chapa ondulada galvanizada de 0.6 mm de espesor fijado a estructura. Totalmente terminado.			
M01B0010	0,276	h	Oficial cerrajero	14,49	4,00	
M01B0020	0,276	h	Ayudante cerrajero	13,76	3,80	
E09F0020	1,000	m2	Chapa ondulada galvanizada 0.6mm	8,38	8,38	
E35LAD0160	1,000	ud	Materiales varios	1,42	1,42	

Suma la partida.....		17,60
Costes indirectos.....	4,00%	0,70
<b>TOTAL PARTIDA .....</b>		<b>18,30</b>

Agende el precio total de la partida a la mencionada cantidad de DIECIOCHO EUROS con TREINTA CÉNTIMOS

## SUBCAPÍTULO L2.1.3 CERRAMIENTOS

D06C0011	m		<b>Valla de madera pino autoclave con postes h=1,50 m</b> Cercado de 1,50 m de altura realizado con valla de pino autoclave , postes de madera y accesorios, montada i/re-planteo y recibido de postes con hormigón HM-20/P/20/I de central.			
M01A0010	0,150	h	Oficial primera	14,49	2,17	
M01A0030	0,150	h	Peón	13,64	2,05	
E09F0020	1,500	m2	Valla madera pino autoclave	15,20	22,80	
E35LAD0160	0,750	u	Poste madera 1,5 m	10,25	7,69	
E35EC0180	0,060	m³	Horm prep HM-20/B/20/I	79,13	4,75	

Suma la partida.....		39,46
Costes indirectos.....	4,00%	1,58
<b>TOTAL PARTIDA .....</b>		<b>41,04</b>

Agende el precio total de la partida a la mencionada cantidad de CUARENTA Y UN EUROS con CUATRO CÉNTIMOS

D06D0011	ud		<b>Puerta madera a 2H abatibles, 1,50x1,50 m</b> Puerta 2 hojas abatibles, de 1,50x1,50 m, madera pino autoclave, incluso cerradura, sistema de cierre y manilla incorporados, bisagras ajustables, p.p. de accesorios, recibido y colocación con postes laterales.			
M01A0010	1,000	h	Oficial primera	14,49	14,49	
M01A0030	1,000	h	Peón	13,64	13,64	
E09F0020	1,000	u	P.abat. madera 1,50x1,50 m	165,20	165,20	

Suma la partida.....		193,33
Costes indirectos.....	4,00%	7,73
<b>TOTAL PARTIDA .....</b>		<b>201,06</b>

Agende el precio total de la partida a la mencionada cantidad de DOSCIENTOS UN EUROS con SEIS CÉNTIMOS

VISADO CALIDAD | Las Palmas.  
 Tramitación y depósito electrónico CALIDAD con nº de visado de calidad E-0171320 con fecha 30/10/2020. Nº Doc. 1 de 2.  
 Autenticidad verificable en [coitilpa.e-gestion.es/validacion.aspx](http://coitilpa.e-gestion.es/validacion.aspx) con CSV: EVBvpqgriscz4621320208211013  
 Motorización de este sello, verifica la conformidad de la instalación y el cumplimiento de la normativa de seguridad y salud en el trabajo, así como recoge el Ar. 17 de la Ley 1/2009, de 11 de mayo, de Transparencia y Acceso a la Información Pública, y el documento con firma electrónica emitido por el Centro Directivo de Protección Civil y Prevención de Riesgos Laborales.



# CUADRO DE DESCOMPUESTOS

Roque Bentayga LOTE II

CÓDIGO	CANTIDAD	UD	RESUMEN	PRECIO	SUBTOTAL	IMPORTE
<b>SUBCAPÍTULO L2.1.4 INSTALACION FOTOVOLTAICA</b>						
<b>01.05.01</b>	<b>u</b>		<b>Panel fotovoltaico 375W</b>			
Suministro e instalación de Panel Fotovoltaico 375W alta eficiencia monocristalino, Vmp 40,3V, Imp: 9,31A, dimensiones 1956x992x40mm, con pp de cable flexible 2x4mm² Cu SZZ1-F-1000V, cajas, racores, acoples, terminales y conexiones, tornillos antihurto, sobre estructura metálica.						
M01B0070	1,000	h	Oficial electricista	14,49	14,49	
M01B0080	2,000	h	Ayudante electricista	13,76	27,52	
E22FD0400	10,000	ud	p.p. de cajas y pequeño material.	0,80	8,00	
E12	1,000	u	Panel fotovoltaico 375W monocristalino con cable conexión	178,00	178,00	
Suma la partida.....						228,01
Costes indirectos.....						9,12
<b>TOTAL PARTIDA .....</b>						<b>237,13</b>
Asigna el precio total de la partida a la mencionada cantidad de DOSCIENTOS TREINTA Y SIETE EUROS con TRECE CÉNTIMOS						
<b>01.05.02</b>	<b>u</b>		<b>Caja de protección paneles 3 líneas</b>			
Caja de protección IP-65 IK9, 6 fusibles 16A, 1 limitador sobretensiones 1000V, 1 magnetotérmico 2x50A 6kA DC, cajas, racores, acoples, terminales y conexiones, tornillos antihurto, sobre estructura metálica.						
M01B0070	1,000	h	Oficial electricista	14,49	14,49	
M01B0080	2,000	h	Ayudante electricista	13,76	27,52	
E22FD0400	1,000	u	Caja protección IP-65 IK-9	250,00	250,00	
E12	10,000	ud	p.p. de cajas y pequeño material.	0,80	8,00	
Suma la partida.....						300,01
Costes indirectos.....						12,00
<b>TOTAL PARTIDA .....</b>						<b>312,01</b>
Asigna el precio total de la partida a la mencionada cantidad de TRESCIENTOS DOCE EUROS con UN CÉNTIMOS						
<b>01.05.03</b>	<b>m</b>		<b>Cable 1x4mm² Cu SZZ1-F-1000V</b>			
Suministro e instalación de cable Cu 1x4mm² Cu SZZ1-F 1000V, conexión salida paneles, con pp de cajas, racores, acoples, terminales y conexiones.						
M01B0070	0,050	h	Oficial electricista	14,49	0,72	
M01B0080	0,050	h	Ayudante electricista	13,76	0,69	
E22FD0400	1,000	ud	p.p. de cajas y pequeño material.	0,80	0,80	
E12	1,000	m	Conductor 1x4mm² Cu SZZ1-F 1000V	1,80	1,80	
Suma la partida.....						4,01
Costes indirectos.....						0,16
<b>TOTAL PARTIDA .....</b>						<b>4,17</b>
Asigna el precio total de la partida a la mencionada cantidad de CUATRO EUROS con DIECISIETE CÉNTIMOS						
<b>01.05.04</b>	<b>m</b>		<b>Cable 1x2x10mm² Cu XZ1 0,6/1kV</b>			
Suministro e instalación de cable Cu 1x2x10mm² Cu XZ1 0,6/1kV, con pp de cajas, racores, acoples, terminales y conexiones.						
M01B0070	0,050	h	Oficial electricista	14,49	0,72	
M01B0080	0,050	h	Ayudante electricista	13,76	0,69	
E22FD0400	0,500	ud	p.p. de cajas y pequeño material.	0,80	0,40	
CA55	1,000	m	Conductor 1x2x10mm² Cu XZ1 0,6/1 kV	2,52	2,52	
Suma la partida.....						4,33
Costes indirectos.....						0,17
<b>TOTAL PARTIDA .....</b>						<b>4,50</b>
Asigna el precio total de la partida a la mencionada cantidad de CUATRO EUROS con CINCUENTA CÉNTIMOS						

VISADO CALIDAD | Las Palmas.  
Tramitación y depósito electrónico CALIDAD con nº de visado de calidad E-0171320 con fecha 30/10/2020. Nº Doc. 1 de 2.  
Autenticidad verificable en [coitilpa.e-gestion.es/validacion.aspx](http://coitilpa.e-gestion.es/validacion.aspx) con CSV: EVbvpqgriscz4621320208211013  
Emisión y sellado electrónico. Documentación con firma electrónica emitida mediante certificado reconocido por el Ministerio de Industria y Comercio.  
Autenticidad verificable en [coitilpa.e-gestion.es/validacion.aspx](http://coitilpa.e-gestion.es/validacion.aspx) con CSV: EVbvpqgriscz4621320208211013





# CUADRO DE DESCOMPUESTOS

## Roque Bentayga LOTE II

CÓDIGO	CANTIDAD	UD	RESUMEN	PRECIO	SUBTOTAL	IMPORTE
01.05.05		m	<b>Cable 1x2x16mm<sup>2</sup> Cu XZ1 0,6/1kV</b> Suministro e instalación de cable Cu 1x2x 16mm <sup>2</sup> Cu XZ1 0,6/1kV, con pp de cajas, racores, acoples, terminales y conexiones.			
M01B0070	0,060	h	Oficial electricista	14,49	0,87	
M01B0080	0,060	h	Ayudante electricista	13,76	0,83	
CA52	1,000	m	Conductor 1x2x 16mm <sup>2</sup> Cu XZ1 0,6/1 kV	4,32	4,32	
E22FD0400	0,500	ud	p.p. de cajas y pequeño material.	0,80	0,40	

Suma la partida.....	6,42
Costes indirectos.....	4,00%
<b>TOTAL PARTIDA .....</b>	<b>6,68</b>

Asignando el precio total de la partida a la mencionada cantidad de SEIS EUROS con SESENTA Y OCHO CÉNTIMOS

02.05.05		ud	<b>Pica acero cobreado 14mm 2m</b> Suministro e instalación de pica de acero cobreado 14mm, de 2m, con conexión cable de Cu 50mm <sup>2</sup> de tierra bajo cimentación, grapas y masilla dieléctrica.			
M01B0070	0,400	h	Oficial electricista	14,49	5,80	
E22FD0010	1,000	ud	Pica puesta a tierra de 2 m	8,93	8,93	

Suma la partida.....	14,73
Costes indirectos.....	4,00%
<b>TOTAL PARTIDA .....</b>	<b>15,32</b>

Asignando el precio total de la partida a la mencionada cantidad de QUINCE EUROS con TREINTA Y DOS CÉNTIMOS

04.05.05		m	<b>Cable Cu 50mm<sup>2</sup> tierra</b> Suministro e instalación de cable de Cu 50mm <sup>2</sup> de tierra bajo cimentación y canalización, con conexión de estructura metálica y armados con grapas y masilla dieléctrica.			
M01B0070	0,100	h	Oficial electricista	14,49	1,45	
M01B0080	0,100	h	Ayudante electricista	13,76	1,38	
CA0010	1,000	m	Conductor cobre desnudo 50 mm <sup>2</sup> .	5,80	5,80	
E22FD0010	1,000	ud	p.p. de masilla semiconductora.	1,02	1,02	

Suma la partida.....	9,65
Costes indirectos.....	4,00%
<b>TOTAL PARTIDA .....</b>	<b>10,04</b>

Asignando el precio total de la partida a la mencionada cantidad de DIEZ EUROS con CUATRO CÉNTIMOS

04.05.1		m	<b>Cable Cu 35mm<sup>2</sup> aislado tierra</b> Suministro e instalación de cable de Cu 35mm <sup>2</sup> Z1-K 750V amarillo verde conexión cuadros.			
M01B0070	0,100	h	Oficial electricista	14,49	1,45	
M01B0080	0,100	h	Ayudante electricista	13,76	1,38	
CA0011	1,000	m	Conductor cobre 35 mm <sup>2</sup> Z1-K 750V	3,92	3,92	

Suma la partida.....	6,75
Costes indirectos.....	4,00%
<b>TOTAL PARTIDA .....</b>	<b>7,02</b>

Asignando el precio total de la partida a la mencionada cantidad de SIETE EUROS con DOS CÉNTIMOS

VISADO CALIDAD | Las Palmas.  
 Tramitación y depósito electrónico CALIDAD con nº de visado de calidad E-0171320 con fecha 30/10/2020. Nº Doc. 1 de 2.  
 Autenticidad verificable en [coitilpa.e-gestion.es/validacion.aspx](http://coitilpa.e-gestion.es/validacion.aspx) con CSV: EVbvpqriszc4621320208211013  
 Emisión y sellado electrónico. Documentación con firma electrónica emitida mediante certificado reconocido por el Ministerio de Industria y Comercio.  
 Autenticidad verificable en [coitilpa.e-gestion.es/validacion.aspx](http://coitilpa.e-gestion.es/validacion.aspx) con CSV: EVbvpqriszc4621320208211013



# CUADRO DE DESCOMPUESTOS

Roque Bentayga LOTE II

CÓDIGO	CANTIDAD	UD	RESUMEN	PRECIO	SUBTOTAL	IMPORTE
<b>CAPÍTULO L2.2 SALA DE ENERGÍA</b>						
<b>SUBCAPÍTULO L2.2.1 DESMANTELAMIENTOS</b>						
02.001		ud	<b>Desmantelamiento valla metálica</b>			
			Desmantelamiento valla metálica existente mirador.			
M01A0030	4,000	h	Peón	13,64	54,56	
Suma la partida.....						54,56
Costes indirectos.....						4,00% 2,18
<b>TOTAL PARTIDA .....</b>						<b>56,74</b>

Asciende el precio total de la partida a la mencionada cantidad de CINCUENTA Y SEIS EUROS con SETENTA Y CUATRO CÉNTIMOS

02.083		m²	<b>Demolición de muro de fábrica</b>			
			Demolición del actual muro de fábrica del mirador en la zona de ampliación.			
M01B0030	3,000	h	Peón	13,64	40,92	
Suma la partida.....						40,92
Costes indirectos.....						4,00% 1,64
<b>TOTAL PARTIDA .....</b>						<b>42,56</b>

Asciende el precio total de la partida a la mencionada cantidad de CUARENTA Y DOS EUROS con CINCUENTA Y SEIS CÉNTIMOS

02.084		m	<b>Demolición de bordes cubiertas</b>			
			Demolición bordes cubierta para nuevos anclajes losa de hormigón zona de ampliación.			
M01B0030	0,500	h	Peón	13,64	6,82	
Suma la partida.....						6,82
Costes indirectos.....						4,00% 0,27
<b>TOTAL PARTIDA .....</b>						<b>7,09</b>

Asciende el precio total de la partida a la mencionada cantidad de SIETE EUROS con NUEVE CÉNTIMOS

<b>SUBCAPÍTULO L2.2.2 ELECTRICIDAD</b>						
		ud	<b>Inversor 18 kVA 400V 50Hz</b>			
			Suministro e instalación de inversor 18kVA 400V 50Hz MPPT, inyección fotovoltaica a red, Riello K18 o similar, con módulo de gestión, incluida conexión y configuración.			
M01B0070	16,000	h	Oficial electricista	14,49	231,84	
M01B0080	16,000	h	Ayudante electricista	13,76	220,16	
	1,000	ud	Inversor 18 kVA MPPT red 400V 50Hz	6.980,00	6.980,00	
Suma la partida.....						7.432,00
Costes indirectos.....						4,00% 297,28
<b>TOTAL PARTIDA .....</b>						<b>7.729,28</b>

Asciende el precio total de la partida a la mencionada cantidad de SIETE MIL SETECIENTOS VEINTINUEVE EUROS con VEINTIOCHO CÉNTIMOS

		ud	<b>Inversor cargador 30kVA 400V 50Hz</b>			
			Suministro e instalación de inversor cargador 30kVA 400V 50Hz, entrada de baterías y grupo, funcionamiento aislado, Riello SPS-30 o similar, con módulo de gestión, incluida conexión y configuración.			
M01B0070	16,000	h	Oficial electricista	14,49	231,84	
M01B0080	16,000	h	Ayudante electricista	13,76	220,16	
	1,000	ud	Inversor cargador 30 kVA baterías / red / grupo 400V 50Hz	11.800,00	11.800,00	
Suma la partida.....						12.252,00
Costes indirectos.....						4,00% 490,08
<b>TOTAL PARTIDA .....</b>						<b>12.742,08</b>

Asciende el precio total de la partida a la mencionada cantidad de DOCE MIL SETECIENTOS CUARENTA Y DOS EUROS con OCHO CÉNTIMOS

VISADO CALIDAD | Las Palmas.



# CUADRO DE DESCOMPUESTOS

Roque Bentayga LOTE II

CÓDIGO	CANTIDAD	UD	RESUMEN	PRECIO	SUBTOTAL	IMPORTE
<b>E3</b>		<b>ud</b>	<b>Batería gel estacionaria monoblock 12V 275AhC10</b>			
			Suministro e instalación de batería gel estacionaria monoblock 12V 275Ah C10, incluyendo cables de puentes y bornas, incluida conexión.			
M01B0070	1,000	h	Oficial electricista	14,49	14,49	
M01B0080	1,000	h	Ayudante electricista	13,76	13,76	
M2	1,000	ud	Batería gel estacionaria monoblock 12V 275Ah C10 con puente.	490,00	490,00	
Suma la partida.....						518,25
Costes indirectos.....						4,00% 20,73
<b>TOTAL PARTIDA .....</b>						<b>538,98</b>

Asínde el precio total de la partida a la mencionada cantidad de QUINIENTOS TREINTA Y OCHO EUROS con NOVENTA Y OCHO CÉNTIMOS

<b>E4</b>		<b>ud</b>	<b>Bancada metálica 32 baterías 4 alturas</b>			
			Bancada metálica perfil laminado 32 baterías 4 alturas, incluso pequeño material, anclajes, mano de imprimación antioxidante, recibido y colocación.			
M000010	16,000	h	Oficial cerrajero	14,49	231,84	
M000020	16,000	h	Ayudante cerrajero	13,76	220,16	
AD0160	5,000	l	Imprim fosfocromatante, Palverol Metal Primer	16,38	81,90	
M000020	100,000	ud	p.p. pequeño material (electrodos, discos)	0,10	10,00	
CAK0010	720,000	kg	Acero perfil laminado HEB, UPN, IPE.	0,80	576,00	
Suma la partida.....						1.119,90
Costes indirectos.....						4,00% 44,80
<b>TOTAL PARTIDA .....</b>						<b>1.164,70</b>

Asínde el precio total de la partida a la mencionada cantidad de MIL CIENTO SESENTA Y CUATRO EUROS con SETENTA CÉNTIMOS

<b>u</b>		<b>Cuadro General de Proteccion envolvente sobrepuesta, IP-44</b>				
			Cuadro general de protección CG, envolvente sobrepuesta IP-44, aparamenta según unifilar			
M000070	24,000	h	Oficial electricista	14,49	347,76	
M000080	24,000	h	Ayudante electricista	13,76	330,24	
M000040	100,000	ud	p.p. de cajas y pequeño material.	0,80	80,00	
	3,000	u	Envolvente IP-44 sobrepuesta	100,00	300,00	
	15,000	u	Aparamenta según esquema unifilar	100,00	1.500,00	
Suma la partida.....						2.558,00
Costes indirectos.....						4,00% 102,32
<b>TOTAL PARTIDA .....</b>						<b>2.660,32</b>

Asínde el precio total de la partida a la mencionada cantidad de DOS MIL SEISCIENTOS SESENTA EUROS con TREINTA Y DOS CÉNTIMOS

<b>u</b>		<b>Cuadro Baterías envolvente sobrepuesta, IP-44</b>				
			Cuadro Baterías CB, env olvente sobrepuesta IP-44, aparamenta según unifilar			
M000070	4,000	h	Oficial electricista	14,49	57,96	
M000080	4,000	h	Ayudante electricista	13,76	55,04	
M000040	10,000	ud	p.p. de cajas y pequeño material.	0,80	8,00	
	1,000	u	Envolvente IP-44 sobrepuesta	100,00	100,00	
	3,000	u	Aparamenta según esquema unifilar	100,00	300,00	
Suma la partida.....						521,00
Costes indirectos.....						4,00% 20,84
<b>TOTAL PARTIDA .....</b>						<b>541,84</b>

Je el precio total de la partida a la mencionada cantidad de QUINIENTOS CUARENTA Y UN EUROS con OCHENTA Y CUATRO MOS

<b>ud</b>		<b>Luminaria estancia led IP-65 20W.</b>				
			Suministro e instalación de luminaria estancia led IP-65 20W sobrepuesta, incluida conexión.			
M01B0070	0,300	h	Oficial electricista	14,49	4,35	
M01B0080	0,300	h	Ayudante electricista	13,76	4,13	
M04.17	1,000	ud	Pantalla estancia led IP65 20W	26,00	26,00	
Suma la partida.....						34,48
Costes indirectos.....						4,00% 1,38
<b>TOTAL PARTIDA .....</b>						<b>35,86</b>

al de la partida a la mencionada cantidad de TREINTA Y CINCO EUROS con OCHENTA Y SEIS CÉNTIMOS

VISADO CALIDAD | Las Palmas. Tramitación y depósito electrónico CALIDAD con nº de visado de calidad E-0171320 con fecha 30/10/2020. Nº Doc. 1 de 2. Autenticidad verificable en [coitlpa.e-gestion.es/validacion.aspx](http://coitlpa.e-gestion.es/validacion.aspx) con CSV: EVbvpqrscz4621320208211013. Emisión y sellado electrónico. Documentación con firma electrónica emitida mediante certificado reconocido por el Ministerio de Industria y Comercio. Autenticidad verificable en [coitlpa.e-gestion.es/validacion.aspx](http://coitlpa.e-gestion.es/validacion.aspx) con CSV: EVbvpqrscz4621320208211013.



## Rogue Bentayga LOTE II

Asciende el precio total de la partida a la mencionada cantidad de CUARENTA Y UN EUROS con SETENTA Y CINCO CÉNTIMOS

Asigna el precio total de la partida a la mencionada cantidad de VEINTISEIS EUROS con CUARENTA Y DOS CÉNTIMOS

Aumenta el precio total de la partida a la mencionada cantidad de TREINTA Y UN EUROS con SETENTA Y DOS CÉNTIMOS

Asciende el precio total de la partida a la mencionada cantidad de CUARENTA Y SEIS EUROS con SIETE CÉNTIMOS

de el precio total de la partida a la mencionada cantidad de DIECISEIS EUROS con DOS CÉNTIMOS

COGITILPA | Las Palmas  
Total de la partida a la mencionada cantidad de VEINTIUN EUROS con NOVENTA Y SEIS CÉNTIMOS

Página 8



# CUADRO DE DESCOMPUESTOS

Roque Bentayga LOTE II

CÓDIGO	CANTIDAD	UD	RESUMEN	PRECIO	SUBTOTAL	IMPORTE
<b>C3</b>		<b>m</b>	<b>Cable 1x35mm<sup>2</sup> Cu RZ1-K AS 0,6/1kV.</b>			
			Suministro e instalación de cable Cu 1x35mm <sup>2</sup> RZ1-K AS 0,6/1kV, con pp de terminales y conexiones libre de halógenos			
M01B0070	0,100	h	Oficial electricista	14,49	1,45	
E22IB0170	1,000	m	Cable RZ1-K (AS) 0,6/1kV CPR Cca-s1b,d1,a1 de 1x35 mm <sup>2</sup>	5,10	5,10	
			Suma la partida.....			6,55
			Costes indirectos.....		4,00%	0,26
			<b>TOTAL PARTIDA .....</b>			<b>6,81</b>

Asciende el precio total de la partida a la mencionada cantidad de SEIS EUROS con OCHENTA Y UN CÉNTIMOS

<b>04.28</b>		<b>m</b>	<b>Cable 2x1,5mm<sup>2</sup> Cu+T+ tubo</b>			
			Suministro e instalación de cable Cu 2x1,5mm <sup>2</sup> +T Z1-750V / RZ1-K AS 0,6/1kV, con pp de tubo no propagador de la llama rígido o flexible, cajas, racores, acoples, terminales y conexiones, libre de halógenos			
M01B0070	0,100	h	Oficial electricista	14,49	1,45	
M01B0080	0,100	h	Ayudante electricista	13,76	1,38	
E22IB0020	3,000	m	Conductor 1,5 mm <sup>2</sup> Cu, CPR Cca-s1b,d1,a1 libre halogenos	0,20	0,60	
E22IB0070	1,000	m	Tubo rígido D 20 mm categ 3422, ICTA	0,95	0,95	
E22IB0400	1,000	ud	p.p. de cajas y pequeño material.	0,80	0,80	
			Suma la partida.....			5,18
			Costes indirectos.....		4,00%	0,21
			<b>TOTAL PARTIDA .....</b>			<b>5,39</b>

Asciende el precio total de la partida a la mencionada cantidad de CINCO EUROS con TREINTA Y NUEVE CÉNTIMOS

<b>04.29</b>		<b>m</b>	<b>Cable 2x2,5mm<sup>2</sup> Cu+T + tubo.</b>			
			Suministro e instalación de cable Cu 2x2,5mm <sup>2</sup> +T Z1-750V / RZ1-K AS 0,6/1kV, con pp de tubo no propagador de la llama rígido o flexible, cajas, racores, acoples, terminales y conexiones, libre de halógenos			
M01B0070	0,150	h	Oficial electricista	14,49	2,17	
M01B0080	0,150	h	Ayudante electricista	13,76	2,06	
E22IB0030	3,000	m	Conductor cobre H07Z1-K, 750 V, CPR Cca-s1b,d1,a1 unipolar 2,5 m	0,40	1,20	
E22IB0080	1,350	m	Tubo rígido D 25 mm categ 3422, ICTA	0,30	0,41	
E22IB0400	1,000	ud	p.p. de cajas y pequeño material.	0,80	0,80	
			Suma la partida.....			6,64
			Costes indirectos.....		4,00%	0,27
			<b>TOTAL PARTIDA .....</b>			<b>6,91</b>

Asciende el precio total de la partida a la mencionada cantidad de SEIS EUROS con NOVENTA Y UN CÉNTIMOS

<b>04.30</b>		<b>m</b>	<b>Cable 4x2,5mm<sup>2</sup> Cu+T + tubo.</b>			
			Suministro e instalación de cable Cu 4x2,5mm <sup>2</sup> +T Z1-750V / RZ1-K AS 0,6/1kV, con pp de tubo no propagador de la llama rígido o flexible, cajas, racores, acoples, terminales y conexiones, libre de halógenos			
M01B0070	0,150	h	Oficial electricista	14,49	2,17	
M01B0080	0,150	h	Ayudante electricista	13,76	2,06	
E22IB0030	5,000	m	Conductor cobre H07Z1-K, 750 V, CPR Cca-s1b,d1,a1 unipolar 2,5 m	0,40	2,00	
E22IB0080	1,350	m	Tubo rígido D 25 mm categ 3422, ICTA	0,30	0,41	
E22IB0400	1,000	ud	p.p. de cajas y pequeño material.	0,80	0,80	
			Suma la partida.....			7,44
			Costes indirectos.....		4,00%	0,30
			<b>TOTAL PARTIDA .....</b>			<b>7,74</b>

Asciende el precio total de la partida a la mencionada cantidad de SIETE EUROS con SETENTA Y CUATRO CÉNTIMOS

VISADO CALIDAD | Las Palmas.  
Tramitación y depósito electrónico CALIDAD con nº de visado de calidad E-0171320 con fecha 30/10/2020. Nº Doc. 1 de 2.  
Autenticidad verificable en [coitilpa.e-gestion.es/validacion.aspx](http://coitilpa.e-gestion.es/validacion.aspx) con CSV: EVbvpqriszcz4621320208211013  
El otorgamiento de este sello de conformidad y calidad se realiza de acuerdo con el Art. 47 del Decreto 1/2009, de 11 de febrero, por el que se regula el sistema de certificación de calidad en el sector de la construcción y de la industria electrónica y de la construcción de infraestructuras de transporte.  
El otorgamiento de este sello de conformidad y calidad se realiza de acuerdo con el Art. 47 del Decreto 1/2009, de 11 de febrero, por el que se regula el sistema de certificación de calidad en el sector de la construcción y de la industria electrónica y de la construcción de infraestructuras de transporte.



## Roque Bentayga LOTE II

Asciende el precio total de la partida a la mencionada cantidad de VEINTIOCHO EUROS con NOVENTA Y SEIS CÉNTIMOS

Asciende el precio total de la partida a la mencionada cantidad de QUINCE EUROS con TREINTA Y DOS CÉNTIMOS

Asociende el precio total de la partida a la mencionada cantidad de DIEZ EUROS con CUATRO CÉNTIMOS

Asiende el precio total de la partida a la mencionada cantidad de SIETE EUROS con DOS CÉNTIMOS





# CUADRO DE DESCOMPUESTOS

Roque Bentayga LOTE II

CÓDIGO	CANTIDAD	UD	RESUMEN	PRECIO	SUBTOTAL	IMPORTE
<b>SUBCAPÍTULO L2.2.3 GRUPO ELECTROGENO</b>						
<b>G1</b>	<b>ud</b>		<b>Grupo Electrónico insonorizado 11 kVA 400V 50Hz</b>			
			Suministro e instalación de grupo electrónico insonorizado 11 kVA 400V 50Hz, con módulo de gestión y arranque, incluida conexión y configuración.			
M01B0070	8,000	h	Oficial electricista	14,49	115,92	
M01B0080	8,000	h	Ayudante electricista	13,76	110,08	
G1.1	1,000	ud	Grupo electrónico insonorizado con tarjeta 11 kVA 400V 50Hz	6.720,00	6.720,00	
Suma la partida.....						6.946,00
Costes indirectos.....						277,84
<b>TOTAL PARTIDA .....</b>						<b>7.223,84</b>
Asocíndole el precio total de la partida a la mencionada cantidad de SIETE MIL DOSCIENTOS VEINTITRES EUROS con OCHENTA Y CUATRO CÉNTIMOS						
<b>G2</b>	<b>ud</b>		<b>Depósito doble pared 1000 litros, con tubería.</b>			
			Suministro e instalación de grupo electrónico insonorizado 11 kVA 400V 50Hz, con módulo de gestión y arranque, incluida conexión y configuración.			
M01110	8,000	h	Oficial instalador	14,49	115,92	
M01120	8,000	h	Ayudante instalador	13,76	110,08	
	1,000	ud	Depósito exterior doble pared 1000 litros con tubería salida	1.550,00	1.550,00	
Suma la partida.....						1.776,00
Costes indirectos.....						71,04
<b>TOTAL PARTIDA .....</b>						<b>1.847,04</b>
Asocíndole el precio total de la partida a la mencionada cantidad de MIL OCHOCIENTOS CUARENTA Y SIETE EUROS con CUATRO CÉNTIMOS						
<b>G3</b>	<b>ud</b>		<b>Escape grupo electrónico.</b>			
			Suministro e instalación de escape grupo electrónico con válvula de salida.			
M01110	1,000	h	Oficial instalador	14,49	14,49	
M01120	1,000	h	Ayudante instalador	13,76	13,76	
	1,000	ud	Tubo escape 4 ml con accesorios	110,00	110,00	
Suma la partida.....						138,25
Costes indirectos.....						5,53
<b>TOTAL PARTIDA .....</b>						<b>143,78</b>
Asocíndole el precio total de la partida a la mencionada cantidad de CIENTO CUARENTA Y TRES EUROS con SETENTA Y OCHO CÉNTIMOS						
<b>G4</b>	<b>m²</b>		<b>Cerramiento de madera pino autoclave</b>			
			Cerramiento de madera pino autoclave , postes de madera y accesorios, montada i/replanteol.			
M00010	0,150	h	Oficial primera	14,49	2,17	
M00030	0,150	h	Peón	13,64	2,05	
M003011	1,000	m2	Selosa madera pino autoclave con postes	40,50	40,50	
Suma la partida.....						44,72
Costes indirectos.....						1,79
<b>TOTAL PARTIDA .....</b>						<b>46,51</b>
Asocíndole el precio total de la partida a la mencionada cantidad de CUARENTA Y SEIS EUROS con CINCUENTA Y UN CÉNTIMOS						

Tramitación y depósito electrónico CALIDAD con nº de visado de calidad E-0171320 con fecha 30/10/2020. Nº Doc. 1 de 2.  
 Autenticidad verificable en [coitilpa.e-gestion.es/validacion.aspx](http://coitilpa.e-gestion.es/validacion.aspx) con CSV: EVbvpqgriscz4621320208211013  
 Emisión y sellado electrónico. Documentación con firma electrónica emitida mediante certificado reconocido por el Ministerio de Industria y Comercio.  
 Autenticidad verificable en [coitilpa.e-gestion.es/validacion.aspx](http://coitilpa.e-gestion.es/validacion.aspx) con CSV: EVbvpqgriscz4621320208211013



## Roque Bentayga LOTE II

**CAPÍTULO L2.3 RECARGA VEHÍCULO ELÉCTRICO**  
**SUBCAPÍTULO L2.3.1 OBRA CIVIL**

Asciende el precio total de la partida a la mencionada cantidad de CIENTO SESENTA Y OCHO EUROS con CUARENTA Y CUATRO CÉNTIMOS

Ascende el precio total de la partida a la mencionada cantidad de SESENTA Y SEIS EUROS con CINCO CÉNTIMOS

Se declara el precio total de la partida a la mencionada cantidad de TRESCIENTOS CINCUENTA Y TRES EUROS con SESENTA Y DOS CÉNTIMOS

ud Pica acero cobreado 14mm 2m

ende el precio total de la partida a la mencionada cantidad de QUINCE EUROS con TREINTA Y DOS CÉNTIMOS

El valor de la partida a la que se refiere la cantidad de DIEZ EUROS con CUATRO CÉNTIMOS

VISADO con fecha 13/08/2020. Número de VISADO E-0171320

Emisión y sellado electrónico. Documentación con firma electrónica emitida mediante certificado reconocido por el Ministerio de Industria y Comercio.

Autenticidad verificable en [coitilpa.e-gestion.es/validacion.aspx](http://coitilpa.e-gestion.es/validacion.aspx) con CSV: EVbvpgriscz4621320208211013

VISADO CALIDAD | Las Palmas.

Tramitación y depósito electrónico CALIDAD con nº de visado de calidad E-0171320 con fecha 30/10/2020. Nº Doc. 1 de 2.

La Autoridad verificable en [colapsa-gestion.es/validacion.aspx](https://colapsa-gestion.es/validacion.aspx) con CSV CAleguñh5q33230202010261320

El otorgamiento de este visado verifica la conformidad y calidad de la información electrónica que se presenta para su presentación ante el organismo de calificación de Canarias. Domicilio con firma electrónica de Spago de Tiempo (No es electrónico)

44

13/1/2009, 44



## Roque Bentayga LOTE II

Asciende el precio total de la partida a la mencionada cantidad de SIETE EUROS con DOS CÉNTIMOS

Se declara el precio total de la partida a la mencionada cantidad de MIL OCHOCIENTOS OCHENTA Y CUATRO EUROS con CUARENTA Y CINCO CÉNTIMOS

Ascende el precio total de la partida a la mencionada cantidad de TRECE EUROS con TREINTA Y OCHO CÉNTIMOS

# CUADRO DE DESCOMPUESTOS

Roque Bentayga LOTE II

CÓDIGO	CANTIDAD	UD	RESUMEN	PRECIO	SUBTOTAL	IMPORTE
<b>CAPÍTULO L2.4 ADECUACIÓN INSTALACIÓN ELÉCTRICA</b>						
<b>SUBCAPÍTULO L2.4.1 CENTRO INTERPRETACIÓN</b>						
<b>04.121</b>	<b>m</b>		<b>Canal PVC 200x60mm 2 compartimentos</b>			
			Suministro e instalación de canal PVC 200x60mm dos compartimentos con tapa con pp de anclajes.			
M01B0070	0,180	h	Oficial electricista	14,49	2,61	
M01B0080	0,090	h	Ay udante electricista	13,76	1,24	
E22CB	1,000	m	Canal PVC-M1 RoHS, lisa 60x200 mm i/cub 2 compartimentos	18,00	18,00	
Suma la partida.....						21,85
Costes indirectos.....						4,00% 0,87
<b>TOTAL PARTIDA .....</b>						<b>22,72</b>

Asiende el precio total de la partida a la mencionada cantidad de VEINTIDOS EUROS con SETENTA Y DOS CÉNTIMOS

<b>E22CB</b>	<b>u</b>		<b>Adaptación cuadro Museo CM</b>			
			Adaptación cuadro Museo, añadiendo apartament trífase según unifilar, 1 ud 4x32A, 3 ud 4x40A 30 mA, 2 contactores 4x16A, cabeado trífase.			
M01B0070	8,000	h	Oficial electricista	14,49	115,92	
M01B0080	8,000	h	Ay udante electricista	13,76	110,08	
E22CB	10,000	ud	p.p. de cajas y pequeño material.	0,80	8,00	
	3,000	u	Apartament según esquema unifilar	100,00	300,00	
Suma la partida.....						534,00
Costes indirectos.....						4,00% 21,36
<b>TOTAL PARTIDA .....</b>						<b>555,36</b>

Asiende el precio total de la partida a la mencionada cantidad de QUINIENTOS CINCUENTA Y CINCO EUROS con TREINTA Y SEIS CÉNTIMOS

<b>E22CB</b>	<b>ud</b>		<b>Luminaria estancia led IP-65 20W.</b>			
			Suministro e instalación de luminaria estancia led IP-65 20W sobrepuesta, incluida conexión.			
M01B0070	0,300	h	Oficial electricista	14,49	4,35	
M01B0080	0,300	h	Ay udante electricista	13,76	4,13	
E22CB	1,000	ud	Pantalla estancia led IP65 20W	26,00	26,00	
Suma la partida.....						34,48
Costes indirectos.....						4,00% 1,38
<b>TOTAL PARTIDA .....</b>						<b>35,86</b>

Asiende el precio total de la partida a la mencionada cantidad de TREINTA Y CINCO EUROS con OCHENTA Y SEIS CÉNTIMOS

<b>E22CB</b>	<b>ud</b>		<b>Luminaria downlight led 24W sobrepuesta</b>			
			Suministro e instalación de luminaria downlight led 24W superficie, incluida conexión.			
M01B0070	0,300	h	Oficial electricista	14,49	4,35	
M01B0080	0,300	h	Ay udante electricista	13,76	4,13	
E22CB	1,000	ud	Down light 24W	29,00	29,00	
Suma la partida.....						37,48
Costes indirectos.....						4,00% 1,50
<b>TOTAL PARTIDA .....</b>						<b>38,98</b>

Asiende el precio total de la partida a la mencionada cantidad de TREINTA Y OCHO EUROS con NOVENTA Y OCHO CÉNTIMOS

<b>E22CB</b>	<b>ud</b>		<b>Luminaria downlight led 24W encastrada</b>			
			Suministro e instalación de luminaria downlight led 24W encastrada, incluida conexión.			
M01B0070	0,300	h	Oficial electricista	14,49	4,35	
M01B0080	0,300	h	Ay udante electricista	13,76	4,13	
E22CB	1,000	ud	Down light 24W	29,00	29,00	
Suma la partida.....						37,48
Costes indirectos.....						4,00% 1,50
<b>TOTAL PARTIDA .....</b>						<b>38,98</b>

Asiende el precio total de la partida a la mencionada cantidad de TREINTA Y OCHO EUROS con NOVENTA Y OCHO CÉNTIMOS

VASADO CALIDAD | Las Palmas.  
 Tramitación y depósito electrónico CALIDAD con nº de visado de calidad E-0171320 con fecha 30/10/2020, Nº Doc. 1 de 2.  
 Autenticidad verificable en coitilpa.e-gestion.es/validacion.aspx con CSV: EVbvpqriszcz4621320208211013  
 El otorgamiento de este visado se realiza en conformidad y calidad de la información electrónica emitida por el Centro Directivo competente del Gobierno de Canarias y con la firma electrónica y sello digital (Notario electrónico)



# CUADRO DE DESCOMPUESTOS

Roque Bentayga LOTE II

CÓDIGO	CANTIDAD	UD	RESUMEN	PRECIO	SUBTOTAL	IMPORTE
<b>L4</b>		<b>ud</b>	<b>Foco carril led 15W</b>			
			Suministro e instalación de luminaria foco carril led 15W, incluida conexión.			
M01B0070	0,300	h	Oficial electricista	14,49	4,35	
M01B0080	0,300	h	Ayudante electricista	13,76	4,13	
L12	1,000	ud	Foco carril led 15W	11,00	11,00	
Suma la partida.....						19,48
Costes indirectos.....						4,00% 0,78
<b>TOTAL PARTIDA .....</b>						<b>20,26</b>

Asciende el precio total de la partida a la mencionada cantidad de VEINTE EUROS con VEINTISEIS CÉNTIMOS

<b>L5</b>		<b>ud</b>	<b>Proyector led 33W</b>			
			Suministro e instalación de luminaria proyector led 33W, incluida conexión.			
M01B0070	0,300	h	Oficial electricista	14,49	4,35	
M01B0080	0,300	h	Ayudante electricista	13,76	4,13	
L12	1,000	ud	Proyector led 33W	19,00	19,00	
Suma la partida.....						27,48
Costes indirectos.....						4,00% 1,10
<b>TOTAL PARTIDA .....</b>						<b>28,58</b>

Asciende el precio total de la partida a la mencionada cantidad de VEINTIOCHO EUROS con CINCUENTA Y OCHO CÉNTIMOS

<b>L6</b>		<b>ud</b>	<b>Luminaria de emergencia y señalización 250 lumen 1 hora</b>			
			Suministro e instalación de luminaria de emergencia y señalización 250 lumen 1 hora led sobrepuesta, incluida conexión.			
M01B0070	0,700	h	Oficial electricista	14,49	10,14	
L19	1,000	ud	Luminaria emergencia 250 lumen 1 hora	30,00	30,00	
Suma la partida.....						40,14
Costes indirectos.....						4,00% 1,61
<b>TOTAL PARTIDA .....</b>						<b>41,75</b>

Asciende el precio total de la partida a la mencionada cantidad de CUARENTA Y UN EUROS con SETENTA Y CINCO CÉNTIMOS

<b>L7</b>		<b>ud</b>	<b>Sensor de presencia encendido alumbrado regulable</b>			
			Suministro e instalación de sensor de presencia crepuscular regulable encendido alumbrado montaje interior sobrepuesto.			
M01B0070	0,500	h	Oficial electricista	14,49	7,25	
L23	1,000	ud	Sensor de presencia crepusculares	25,00	25,00	
Suma la partida.....						32,25
Costes indirectos.....						4,00% 1,29
<b>TOTAL PARTIDA .....</b>						<b>33,54</b>

Asciende el precio total de la partida a la mencionada cantidad de TREINTA Y TRES EUROS con CINCUENTA Y CUATRO CÉNTIMOS

<b>L8</b>		<b>ud</b>	<b>Toma de corriente sobrepuesta 2x16A+T</b>			
			Suministro e instalación de toma de corriente 2x16A +T schuko IP44 sobrepuesta, caja y mecanismo, serie le-grand o similar, color gris.			
M01B0070	0,400	h	Oficial electricista	14,49	5,80	
L24	1,000	ud	Toma de corriente sobrepuesta IP-44	24,70	24,70	
Suma la partida.....						30,50
Costes indirectos.....						4,00% 1,22
<b>TOTAL PARTIDA .....</b>						<b>31,72</b>

Asciende el precio total de la partida a la mencionada cantidad de TREINTA Y UN EUROS con SETENTA Y DOS CÉNTIMOS

VISADO CALIDAD | Las Palmas.  
 Tramitación y depósito electrónico CALIDAD con nº de visado de calidad E-0171320 con fecha 30/10/2020, Nº Doc. 1 de 2.  
 Autenticidad verificable en [cotilpa.e-gestion.es/validacion.aspx](http://cotilpa.e-gestion.es/validacion.aspx) con CSV: EVbvpqriszcz4621320208211013  
 El otorgamiento de este sello, verifica la conformidad y calidad de la instalación eléctrica al que se refiere el Decreto Autonómico 120/2009, de 12 de mayo, del Gobierno de Canarias. Documento con firma electrónica y Sello de Tiempo (Notario electrónico)



# CUADRO DE DESCOMPUESTOS

## Roque Bentayga LOTE II

CÓDIGO	CANTIDAD	UD	RESUMEN	PRECIO	SUBTOTAL	IMPORTE
<b>04.26</b>		<b>m</b>	<b>Cable 2x1,5mm<sup>2</sup> Cu+T+ tubo</b>			
			Suministro e instalación de cable Cu 2x1,5mm <sup>2</sup> +T Z1-750V / RZ1-K AS 0,6/1kV, con pp de tubo no propagador de la llama rígido o flexible, cajas, racores, acoples, terminales y conexiones, libre de halógenos			
M01B0070	0,100	h	Oficial electricista	14,49	1,45	
M01B0080	0,100	h	Ayudante electricista	13,76	1,38	
E22IA0020	3,000	m	Conductor 1,5 mm <sup>2</sup> Cu, CPR Cca-s1b,d1,a1 libre halogenos	0,20	0,60	
E22CAD0070	1,000	m	Tubo rígido D 20 mm categ 3422, ICTA	0,95	0,95	
E22FD0400	1,000	ud	p.p. de cajas y pequeño material.	0,80	0,80	

Suma la partida.....	5,18
Costes indirectos.....	4,00%
<b>TOTAL PARTIDA .....</b>	<b>5,39</b>

Asciende el precio total de la partida a la mencionada cantidad de CINCO EUROS con TREINTA Y NUEVE CÉNTIMOS

<b>04.27</b>		<b>m</b>	<b>Cable 2x2,5mm<sup>2</sup> Cu+T + tubo.</b>			
			Suministro e instalación de cable Cu 2x2,5mm <sup>2</sup> +T Z1-750V / RZ1-K AS 0,6/1kV, con pp de tubo no propagador de la llama rígido o flexible, cajas, racores, acoples, terminales y conexiones, libre de halógenos			
M01B0070	0,150	h	Oficial electricista	14,49	2,17	
M01B0080	0,150	h	Ayudante electricista	13,76	2,06	
E22IA0030	3,000	m	Conductor cobre H07Z1-K, 750 V, CPR Cca-s1b,d1,a1 unipolar 2,5 m	0,40	1,20	
E22CAD0080	1,350	m	Tubo rígido D 25 mm categ 3422, ICTA	0,30	0,41	
E22FD0400	1,000	ud	p.p. de cajas y pequeño material.	0,80	0,80	

Suma la partida.....	6,64
Costes indirectos.....	4,00%
<b>TOTAL PARTIDA .....</b>	<b>6,91</b>

Asciende el precio total de la partida a la mencionada cantidad de SEIS EUROS con NOVENTA Y UN CÉNTIMOS

<b>04.28</b>		<b>m</b>	<b>Cable 1x4x10mm<sup>2</sup> Cu RZ1-K AS 0,6/1kV.</b>			
			Suministro e instalación de cable Cu 1x4x10mm <sup>2</sup> RZ1-K AS 0,6/1kV, con pp de terminales y conexiones libre de halógenos			
M01B0070	0,150	h	Oficial electricista	14,49	2,17	
E22IA0040	1,000	m	Cable RZ1-K (AS) 0,6/1kV CPR Cca-s1b,d1,a1 de 1x4x10 mm <sup>2</sup>	5,20	5,20	

Suma la partida.....	7,37
Costes indirectos.....	4,00%
<b>TOTAL PARTIDA .....</b>	<b>7,66</b>

Asciende el precio total de la partida a la mencionada cantidad de SIETE EUROS con SESENTA Y SEIS CÉNTIMOS

<b>04.29</b>		<b>ud</b>	<b>Ayudas de albañilería a las instalaciones</b>			
			Ayudas de albañilería a las distintas instalaciones			
E22IA0030	16,000	h	Peón	13,64	218,24	

Suma la partida.....	218,24
Costes indirectos.....	4,00%
<b>TOTAL PARTIDA .....</b>	<b>226,97</b>

Asciende el precio total de la partida a la mencionada cantidad de DOSCIENTOS VEINTISEIS EUROS con NOVENTA Y SIETE CÉNTIMOS

<b>04.30</b>		<b>ud</b>	<b>Desmantelamiento luminarias</b>			
			Desmantelamiento de las luminarias existentes.			
E22IA0030	8,000	h	Peón	13,64	109,12	

Suma la partida.....	109,12
Costes indirectos.....	4,00%
<b>TOTAL PARTIDA .....</b>	<b>113,48</b>

Asciende el precio total de la partida a la mencionada cantidad de CIENTO TRECE EUROS con CUARENTA Y OCHO CÉNTIMOS

VISADO CALIDAD | Las Palmas.  
Tramitación y depósito electrónico CALIDAD con nº de visado de calidad E-0171320 con fecha 30/10/2020. Nº Doc. 1 de 2.  
Autenticidad verificable en [coitilpa.e-gestion.es/validacion.aspx](http://coitilpa.e-gestion.es/validacion.aspx) con CSV: CARGHh5q33230208211013  
El otorgamiento de este sello electrónico verifica la conformidad y calidad de la instalación eléctrica, tal como recoge el Art. 47 del Reglamento de la Ley 1/2007, de 22 de marzo, de Ordenación de la Edificación. Documento con firma electrónica emitida mediante certificado reconocido por el Ministerio de Industria y Comercio. Autenticidad verificable en [coitilpa.e-gestion.es/validacion.aspx](http://coitilpa.e-gestion.es/validacion.aspx) con CSV: EVbvpqriscz4621320208211013





# CUADRO DE DESCOMPUESTOS

Roque Bentayga LOTE II

CÓDIGO	CANTIDAD	UD	RESUMEN	PRECIO	SUBTOTAL	IMPORTE
<b>SUBCAPÍTULO L2.4.2 SALA SERVIDORES</b>						
<b>04.121</b>	<b>m</b>		<b>Canal PVC 200x60mm 2 compartimentos</b>			
			Suministro e instalación de canal PVC 200x60mm dos compartimentos con tapa con pp de anclajes.			
M01B0070	0,180	h	Oficial electricista	14,49	2,61	
M01B0080	0,090	h	Ayudante electricista	13,76	1,24	
E22CB	1,000	m	Canal PVC-M1 RoHS, lisa 60x200 mm i/cub 2 compartimentos	18,00	18,00	
Suma la partida.....						21,85
Costes indirectos.....						4,00% 0,87
<b>TOTAL PARTIDA .....</b>						<b>22,72</b>

Asciende el precio total de la partida a la mencionada cantidad de VEINTIDOS EUROS con SETENTA Y DOS CÉNTIMOS

<b>L</b>	<b>ud</b>		<b>Luminaria dowligh led 24W encastrada</b>			
			Suministro e instalación de luminaria dowligh led 24W encastrada, incluida conexión.			
M01B0070	0,300	h	Oficial electricista	14,49	4,35	
M01B0080	0,300	h	Ayudante electricista	13,76	4,13	
L	1,000	ud	Dowligh 24W	29,00	29,00	
Suma la partida.....						37,48
Costes indirectos.....						4,00% 1,50
<b>TOTAL PARTIDA .....</b>						<b>38,98</b>

Asciende el precio total de la partida a la mencionada cantidad de TREINTA Y OCHO EUROS con NOVENTA Y OCHO CÉNTIMOS

<b>L</b>	<b>ud</b>		<b>Luminaria de emergencia y señalización 250 lumen 1 hora</b>			
			Suministro e instalación de luminaria de emergencia y señalización 250 lumen 1 hora led sobrepuesta, incluida conexión.			
M01B0070	0,700	h	Oficial electricista	14,49	10,14	
L	1,000	ud	Luminaria emergencia 250 lumen 1 hora	30,00	30,00	
Suma la partida.....						40,14
Costes indirectos.....						4,00% 1,61
<b>TOTAL PARTIDA .....</b>						<b>41,75</b>

Asciende el precio total de la partida a la mencionada cantidad de CUARENTA Y UN EUROS con SETENTA Y CINCO CÉNTIMOS

<b>L</b>	<b>ud</b>		<b>Toma de corriente sobrepuesta 2x16A+T</b>			
			Suministro e instalación de toma de corriente 2x16A +T schuko IP44 sobrepuesta, caja y mecanismo, serie legrand o similar, color gris.			
M01B0070	0,400	h	Oficial electricista	14,49	5,80	
L	1,000	ud	Toma de corriente sobrepuesta IP-44	24,70	24,70	
Suma la partida.....						30,50
Costes indirectos.....						4,00% 1,22
<b>TOTAL PARTIDA .....</b>						<b>31,72</b>

Asciende el precio total de la partida a la mencionada cantidad de TREINTA Y UN EUROS con SETENTA Y DOS CÉNTIMOS

<b>m</b>			<b>Cable 2x1,5mm² Cu+T+ tubo</b>			
			Suministro e instalación de cable Cu 2x1,5mm² +T Z1-750V / RZ1-K AS 0,6/1kV, con pp de tubo no propagador de la llama rígido o flexible, cajas, racores, acoples, terminales y conexiones, libre de halógenos			
M01B0070	0,100	h	Oficial electricista	14,49	1,45	
M01B0080	0,100	h	Ayudante electricista	13,76	1,38	
A0020	3,000	m	Conductor 1,5 mm² Cu, CPR Cca-s1b,d1,a1 libre halogenos	0,20	0,60	
M01B0070	1,000	m	Tubo rígido D 20 mm categ 3422, ICTA	0,95	0,95	
M01B0070	1,000	ud	p.p. de cajas y pequeño material.	0,80	0,80	
Suma la partida.....						5,18
Costes indirectos.....						4,00% 0,21
<b>TOTAL PARTIDA .....</b>						<b>5,39</b>

Asciende el precio total de la partida a la mencionada cantidad de CINCO EUROS con TREINTA Y NUEVE CÉNTIMOS

VISADO CALIDAD | Las Palmas.  
 Tramitación y depósito electrónico CALIDAD con nº de visado de calidad E-0171320 con fecha 30/10/2020, Nº Doc. 1 de 2.  
 Autenticidad verificable en cotilpa.e-gestion.es/validacion.aspx con CSV: EVbvpqgriscz4621320208211013  
 El otorgamiento de este sello, verifica la conformidad de la instalación eléctrica con el Reglamento de la Ley 47 del Decreto Autonómico de Canarias y Sello de Tienda Electrónica y Sello de Tienda Electrónica.  
 Documento con firma electrónica emitida por el Ministerio de Industria y Comercio.



# CUADRO DE DESCOMPUESTOS

Roque Bentayga LOTE II

CÓDIGO	CANTIDAD	UD	RESUMEN	PRECIO	SUBTOTAL	IMPORTE
04.27		m	<b>Cable 2x2,5mm<sup>2</sup> Cu+T + tubo.</b> Suministro e instalación de cable Cu 2x2,5mm <sup>2</sup> +T Z1-750V / RZ1-K AS 0,6/1kV, con pp de tubo no propagador de la llama rígido o flexible, cajas, racores, acoples, terminales y conexiones, libre de halógenos			
M01B0070	0,150	h	Oficial electricista	14,49	2,17	
M01B0080	0,150	h	Ayudante electricista	13,76	2,06	
E22IA0030	3,000	m	Conductor cobre H07Z1-K, 750 V, CPR Cca-s1b,d1,a1 unipolar 2,5 m	0,40	1,20	
E22CAD0080	1,350	m	Tubo rígido D 25 mm categ 3422, ICTA	0,30	0,41	
E22FD0400	1,000	ud	p.p. de cajas y pequeño material.	0,80	0,80	

Suma la partida..... 6,64

Costes indirectos..... 4,00% 0,27

**TOTAL PARTIDA ..... 6,91**

Asciende el precio total de la partida a la mencionada cantidad de SEIS EUROS con NOVENTA Y UN CÉNTIMOS

		m	<b>Cable 1x4x10mm<sup>2</sup> Cu RZ1-K AS 0,6/1kV.</b> Suministro e instalación de cable Cu 1x4x10mm <sup>2</sup> RZ1-K AS 0,6/1kV, con pp de terminales y conexiones libre de halógenos			
M01B0070	0,150	h	Oficial electricista	14,49	2,17	
	1,000	m	Cable RZ1-K (AS) 0,6/1kV CPR Cca-s1b,d1,a1 de 1x4x10 mm <sup>2</sup>	5,20	5,20	

Suma la partida..... 7,37

Costes indirectos..... 4,00% 0,29

**TOTAL PARTIDA ..... 7,66**

Asciende el precio total de la partida a la mencionada cantidad de SIETE EUROS con SESENTA Y SEIS CÉNTIMOS

		u	<b>Cuadro Rack envolvente sobrepuesta, IP-44</b> Cuadro Rack CR, envolvente sobrepuesta IP-44, apartament según unifilar			
M01B0070	5,000	h	Oficial electricista	14,49	72,45	
M01B0080	5,000	h	Ayudante electricista	13,76	68,80	
E22FD0400	20,000	ud	p.p. de cajas y pequeño material.	0,80	16,00	
	1,000	u	Envolvente IP-44 sobrepuesta	100,00	100,00	
	2,000	u	Apartament según esquema unifilar	100,00	200,00	

Suma la partida..... 457,25

Costes indirectos..... 4,00% 18,29

**TOTAL PARTIDA ..... 475,54**

Asciende el precio total de la partida a la mencionada cantidad de CUATROCIENTOS SETENTA Y CINCO EUROS con CINCUENTA Y CUATRO CÉNTIMOS

		ud	<b>Ayudas de albañilería a las instalaciones</b> Ayudas de albañilería a las distintas instalaciones			
E22IA0030	16,000	h	Peón	13,64	218,24	

Suma la partida..... 218,24

Costes indirectos..... 4,00% 8,73

**TOTAL PARTIDA ..... 226,97**

Asciende el precio total de la partida a la mencionada cantidad de DOSCIENTOS VEINTISEIS EUROS con NOVENTA Y SIETE CÉNTIMOS

		ud	<b>Desmantelamiento luminarias</b> Desmantelamiento de las luminarias existentes.			
030	8,000	h	Peón	13,64	109,12	

Suma la partida..... 109,12

Costes indirectos..... 4,00% 4,36

**TOTAL PARTIDA ..... 113,48**

Asciende el precio total de la partida a la mencionada cantidad de CIENTO TRECE EUROS con CUARENTA Y OCHO CÉNTIMOS

VISADO CALIDAD | Las Palmas.  
Tramitación y depósito electrónico CALIDAD con nº de visado de calidad E-0171320 con fecha 30/10/2020. Nº Doc. 1 de 2.  
Autenticidad verificable en [coitilpa.e-gestion.es/validacion.aspx](http://coitilpa.e-gestion.es/validacion.aspx) con CSV: EVbvpqriszcz4621320208211013  
El otorgamiento de este sello se verifica ante el Centro de Registro de la Propiedad Intelectual y Calidad de la Industria y Comercio de las Palmas de Gran Canaria. Documento con firma electrónica y sello de tiempo electrónico.



COGITILPA | Las Palmas.

VISADO con fecha 13/08/2020. Número de VISADO E-0171320

Emisión y sellado electrónico. Documentación con firma electrónica emitida mediante certificado reconocido por el Ministerio de Industria y Comercio.

Autenticidad verificable en [coitilpa.e-gestion.es/validacion.aspx](http://coitilpa.e-gestion.es/validacion.aspx) con CSV: EVbvpqriszcz4621320208211013

# CUADRO DE DESCOMPUESTOS

Roque Bentayga LOTE II

CÓDIGO	CANTIDAD	UD	RESUMEN	PRECIO	SUBTOTAL	IMPORTE
--------	----------	----	---------	--------	----------	---------

## SUBCAPÍTULO L2.4.3 EXTERIORES Y APARCAMIENTO

<b>04.03</b>	<b>ud</b>	<b>Poste galvanizado 4m 2-1/2" color madera.</b>				
		Suministro e instalación de poste galvanizado de 4m, tubo 2-1/2" con placa de anclaje, cimentación, color madera.				
M01A0010	0,800 h	Oficial primera	14,49	11,59		
M01A0030	0,800 h	Peón	13,64	10,91		
M04.04	1,000 ud	Poste galvanizado 4m 2 2/2"	160,00	160,00		
A03A0010	0,060 m³	Hormigón en masa de fck= 10 N/mm²	82,94	4,98		
QAC0010	0,250 h	Camión grúa 20 t	32,48	8,12		

Suma la partida..... 195,60

Costes indirectos..... 4,00% 7,82

**TOTAL PARTIDA ..... 203,42**

Asciende el precio total de la partida a la mencionada cantidad de DOSCIENTOS TRES EUROS con CUARENTA Y DOS CÉNTIMOS

<b>E04.07</b>	<b>u</b>	<b>Cuadro Aparcamiento armario exterior IP-65</b>				
		Cuadro aparcamiento armario exterior IP-65 IK9, aparamenta según unifilar				
M00070	4,000 h	Oficial electricista	14,49	57,96		
M00080	4,000 h	Ayudante electricista	13,76	55,04		
M00400	20,000 ud	p.p. de cajas y pequeño material.	0,80	16,00		
	1,000 u	Aparamenta según esquema unifilar	100,00	100,00		
	1,000 u	Armario exterior IP-65 Ik10	250,00	250,00		

Suma la partida..... 479,00

Costes indirectos..... 4,00% 19,16

**TOTAL PARTIDA ..... 498,16**

Asciende el precio total de la partida a la mencionada cantidad de CUATROCIENTOS NOVENTA Y OCHO EUROS con DIECISEIS CÉNTIMOS

<b>ud</b>	<b>Proyector led IP-65 100W con sensor.</b>					
	Suministro e instalación de proyector led IP-65 100W sobrepuesto con sensor de movimiento crepuscular temporizado, incluida conexión.					
M00070	1,000 h	Oficial electricista	14,49	14,49		
M00080	1,000 ud	Proyector led IP65 100W con sensor	55,00	55,00		

Suma la partida..... 69,49

Costes indirectos..... 4,00% 2,78

**TOTAL PARTIDA ..... 72,27**

Asciende el precio total de la partida a la mencionada cantidad de SETENTA Y DOS EUROS con VEINTISIETE CÉNTIMOS

<b>ud</b>	<b>Toma de corriente estanca IP-55</b>					
	Suministro e instalación de toma de corriente 2x16A +T schuko estanca IP55 sobrepuesta, caja y mecanismo, serie legrand o similar, color gris.					
M00070	0,400 h	Oficial electricista	14,49	5,80		
M00044	1,000 ud	Toma de corriente sobrepuesta IP-44	24,70	24,70		

Suma la partida..... 30,50

Costes indirectos..... 4,00% 1,22

**TOTAL PARTIDA ..... 31,72**

Asciende el precio total de la partida a la mencionada cantidad de TREINTA Y UN EUROS con SETENTA Y DOS CÉNTIMOS

<b>ud</b>	<b>Ayudas de albañilería a las instalaciones</b>					
	Ayudas de albañilería a las distintas instalaciones					
330	16,000 h	Peón	13,64	218,24		

Suma la partida..... 218,24

Costes indirectos..... 4,00% 8,73

**TOTAL PARTIDA ..... 226,97**

Asciende el precio total de la partida a la mencionada cantidad de DOSCIENTOS VEINTISEIS EUROS con NOVENTA Y SIETE CÉNTIMOS

VISADO CALIDAD | Las Palmas.  
Tramitación y depósito electrónico CALIDAD con nº de visado de calidad E-0171320 con fecha 30/10/2020, Nº Doc. 1 de 2.  
Autenticidad verificable en [coitilpa.e-gestion.es/validacion.aspx](http://coitilpa.e-gestion.es/validacion.aspx) con CSV: EVbvpqriscz4621320208211013  
El otorgamiento de este sello, verifica la conformidad y calidad de la información contenida en el documento, emitido por el Centro Directivo competente del Gobierno de Canarias y el Notario electrónico.



## Rogue Bentayga LOTE II

Suma la partida.....		4,33
Costes indirectos.....	4,00%	0,17
<b>TOTAL PARTIDA.....</b>		<b>4,50</b>

04-22-2020  
Económico 141-11-2020  
Notario del Estado

m **Cable 2x2,5mm<sup>2</sup> Cu+T + tubo.**  
Suministro e instalación de cable Cu 2x2,5mm<sup>2</sup> +T Z1-750V / RZ1-K AS 0,6/1kV, con pp de tubo no propagador de la llama rígido o flexible, cajas, racores, acoples, terminales y conexiones, libre de halógenos

Suma la partida.....		6,64
Costes indirectos.....	4,00%	0,27
<b>TOTAL PARTIDA.....</b>		<b>6,91</b>

**m Cable 2x1,5mm<sup>2</sup> Cu+T+ tubo**  
Suministro e instalación de cable Cu 2x1,5mm<sup>2</sup> +T Z1-750V / RZ1-K AS 0,6/1kV, con pp de tubo no propagador de la llama ríjido o flexible, cajas, racores, acoples, terminales y conexiones, libre de halógenos

Suma la partida.....		5,18
Costes indirectos.....	4,00%	0,21
<b>TOTAL PARTIDA.....</b>		<b>5,39</b>

**m Cable 2x6mm<sup>2</sup> Cu +T +tubo**  
Suministro e instalación de cable Cu 2x6mm<sup>2</sup> +T Z1-750V / RZ1-K AS 0,6/1kV, con pp de tubo no propagador de la llama rígido o flexible, cajas, racores, acoples, terminales y conexiones, libre de halógenos

Suma la partida.....		8,75
Costes indirectos.....	4,00%	0,35
<b>TOTAL PARTIDA.....</b>		<b>9,10</b>

VISADO CALIDAD | Las Palmas.

Tramitación y depósito electrónico CALIDAD con nº de visado de calidad E-0171320 con fecha 30/10/2020. Nº Doc. 1 de 2.

Autenticidad verificable en [coltippa.e-gestion.es/validacion.aspx?cv=CAreglnhh5q33230202010261320](https://coltippa.e-gestion.es/validacion.aspx?cv=CAreglnhh5q33230202010261320)

El documento de este tipo, verifica la conformidad de la instalación eléctrica, tal como recoge el NS-43 del Decreto 141/2009, de 12 de mayo, por el que se regula la actividad de los técnicos de instalaciones eléctricas y de telecomunicaciones (Notarios de Electricidad).

El documento con el que se representa ante el Centro Directivo competente del Gobierno de Canarias, el documento con firma electrónica y Sello de Tiempo (Notario de Electricidad).



## Rogue Bentayga LOTE II

Asciende el precio total de la partida a la mencionada cantidad de SIETE EUROS con DOS CÉNTIMOS

Ascende el precio total de la partida a la mencionada cantidad de TREINTA Y CINCO EUROS con OCHENTA Y SEIS CÉNTIMOS

Asciende el precio total de la partida a la mencionada cantidad de CUARENTA Y UN EUROS con SETENTA Y CINCO CÉNTIMOS

Asiende el precio total de la partida a la mencionada cantidad de TREINTA Y UN EUROS con SETENTA Y DOS CÉNTIMOS

Asciende el precio total de la partida a la mencionada cantidad de CINCO EUROS con TREINTA Y NUEVE CÉNTIMOS

# CUADRO DE DESCOMPUESTOS

Roque Bentayga LOTE II

CÓDIGO	CANTIDAD	UD	RESUMEN	PRECIO	SUBTOTAL	IMPORTE
04.27		m	<b>Cable 2x2,5mm<sup>2</sup> Cu+T + tubo.</b> Suministro e instalación de cable Cu 2x2,5mm <sup>2</sup> +T Z1-750V / RZ1-K AS 0,6/1kV, con pp de tubo no propagador de la llama rígido o flexible, cajas, racores, acoples, terminales y conexiones, libre de halógenos			
M01B0070	0,150	h	Oficial electricista	14,49	2,17	
M01B0080	0,150	h	Ayudante electricista	13,76	2,06	
E22IA0030	3,000	m	Conductor cobre H07Z1-K, 750 V, CPR Cca-s1b,d1,a1 unipolar 2,5 m	0,40	1,20	
E22CAD0080	1,350	m	Tubo rígido D 25 mm categ 3422, ICTA	0,30	0,41	
E22FD0400	1,000	ud	p.p. de cajas y pequeño material.	0,80	0,80	

Suma la partida..... 6,64

Costes indirectos..... 4,00% 0,27

**TOTAL PARTIDA ..... 6,91**

Asignando el precio total de la partida a la mencionada cantidad de SEIS EUROS con NOVENTA Y UN CÉNTIMOS

		ud	<b>Ayudas de albañilería a las instalaciones</b> Ayudas de albañilería a las distintas instalaciones			
M01B0030	16,000	h	Peón	13,64	218,24	

Suma la partida..... 218,24

Costes indirectos..... 4,00% 8,73

**TOTAL PARTIDA ..... 226,97**

Asignando el precio total de la partida a la mencionada cantidad de DOSCIENTOS VEINTISEIS EUROS con NOVENTA Y SIETE CÉNTIMOS

		ud	<b>Desmantelamiento luminarias</b> Desmantelamiento de las luminarias existentes.			
M01B0030	8,000	h	Peón	13,64	109,12	

Suma la partida..... 109,12

Costes indirectos..... 4,00% 4,36

**TOTAL PARTIDA ..... 113,48**

Asignando el precio total de la partida a la mencionada cantidad de CIENTO TRECE EUROS con CUARENTA Y OCHO CÉNTIMOS

VISADO CALIDAD | Las Palmas.  
Tramitación y depósito electrónico CALIDAD con nº de visado de calidad E-0171320 con fecha 30/10/2020. Nº Doc. 1 de 2.  
Autenticidad verificable en [cotilpa.e-gestion.es/validacion.aspx](http://cotilpa.e-gestion.es/validacion.aspx) con CSV: EVbvpqriszcz4621320208211013  
El otorgamiento de este sello, verifica la conformidad y calidad de la instalación eléctrica realizada con el Art. 47 del Decreto 14/2009, para su presentación ante el Centro Directivo competente del Gobierno de Canarias. Documento con firma electrónica y Sello de Tiempo (Notario electrónico)





# CUADRO DE DESCOMPUESTOS

Roque Bentayga LOTE II

CÓDIGO	CANTIDAD	UD	RESUMEN	PRECIO	SUBTOTAL	IMPORTE
<b>CAPÍTULO L2.5 TELECOMUNICACIONES</b>						
<b>SUBCAPÍTULO L2.5.1 OBRA CIVIL</b>						
<b>AY</b>		<b>ud</b>	<b>Ayudas de albañilería a las instalaciones</b>			
			Ayudas de albañilería a las distintas instalaciones			
M01A0030	16,000	h	Peón	13,64	218,24	
Suma la partida.....						218,24
Costes indirectos.....						4,00% 8,73
<b>TOTAL PARTIDA .....</b>						<b>226,97</b>

Asciende el precio total de la partida a la mencionada cantidad de DOSCIENTOS VEINTISEIS EUROS con NOVENTA Y SIETE CÉNTIMOS

<b>040111</b>		<b>m</b>	<b>Canalización TLC-2T-63mm terreno sin pavimento</b>			
			Canalización 2T 63mm hormigonados en terreno sin pavimentar, sección 0,50x0,20 m , apertura y cierre de zanja, con cinta de señalización y reposición del terreno.			
M01A0010	0,100	h	Oficial primera	14,49	1,45	
M01A0030	0,200	h	Peón	13,64	2,73	
EAF0010	2,000	m	Alambre guía 2 mm galvanizado	0,21	0,42	
A0010	0,020	m³	Hormigón en masa de fck= 10 N/mm²	82,94	1,66	
A0031	0,080	m³	Relleno y compactado mecánicos	2,94	0,24	
AE01201	2,000	m	Tubo 63 mm corrugado doble pared	1,20	2,40	
A001012	0,100	m³	Ex cav . en zanjas, pozos cualquier terreno, medios mecánicos	50,81	5,08	
Suma la partida.....						13,98
Costes indirectos.....						4,00% 0,56
<b>TOTAL PARTIDA .....</b>						<b>14,54</b>

Asciende el precio total de la partida a la mencionada cantidad de CATORCE EUROS con CINCUENTA Y CUATRO CÉNTIMOS

<b>040111</b>		<b>m</b>	<b>Canalización TLC-2T-63mm pavimento asfáltico</b>			
			Canalización 2T 63mm hormigonados en cruce de vial existente, sección 0,50x0,00 m , apertura y cierre de zanja, con cinta de señalización y reposición de pavimento asfáltico.			
M01A0010	0,100	h	Oficial primera	14,49	1,45	
M01A0030	0,200	h	Peón	13,64	2,73	
EAF0010	2,000	m	Alambre guía 2 mm galvanizado	0,21	0,42	
A0010	0,060	m³	Hormigón en masa de fck= 10 N/mm²	82,94	4,98	
A0031	0,030	m³	Relleno y compactado mecánicos	2,94	0,09	
AE01201	2,000	m	Tubo 63 mm corrugado doble pared	1,20	2,40	
A001012	0,200	m²	Reposición asfalto	64,72	12,94	
A001012	0,100	m³	Ex cav . en zanjas, pozos cualquier terreno, medios mecánicos	50,81	5,08	
Suma la partida.....						30,09
Costes indirectos.....						4,00% 1,20
<b>TOTAL PARTIDA .....</b>						<b>31,29</b>

Asciende el precio total de la partida a la mencionada cantidad de TREINTA Y UN EUROS con VEINTINUEVE CÉNTIMOS

<b>040111</b>		<b>ud</b>	<b>Arqueta TLC 40x40cm</b>			
			Arqueta 40x40x60cm, con tapa y marco, paredes de hormigón.			
M01A0010	0,500	h	Oficial primera	14,49	7,25	
M01A0030	0,500	h	Peón	13,64	6,82	
A0050	1,000	ud	Arqueta 40x40x60 cm i/tapa	33,97	33,97	
A0010	0,252	m³	Ex cav ación en zanjas y pozos.	11,07	2,79	
Suma la partida.....						50,83
Costes indirectos.....						4,00% 2,03
<b>TOTAL PARTIDA .....</b>						<b>52,86</b>

Asciende el precio total de la partida a la mencionada cantidad de CINCUENTA Y DOS EUROS con OCHENTA Y SEIS CÉNTIMOS

VISADO CALIDAD | Las Palmas. Tramitación y depósito electrónico CALIDAD con nº de visado de calidad E-0171320 con fecha 30/10/2020, Nº Doc. 1 de 2. Autenticidad verificable en cotilpa.e-gestion.es/validacion.aspx con CSV: EVbvpqriszcz4621320208211013



# CUADRO DE DESCOMPUESTOS

Roque Bentayga LOTE II

CÓDIGO	CANTIDAD	UD	RESUMEN	PRECIO	SUBTOTAL	IMPORTE
01.01111		ud	<b>Pasamuros 2T63mm</b>			
			Ejecución de pasamuros edificio existente 2 tubos 63mm			
M01A0030	2,000	h	Peón	13,64	27,28	
Suma la partida.....						27,28
Costes indirectos.....						4,00%
TOTAL PARTIDA .....						28,37

Asciende el precio total de la partida a la mencionada cantidad de VEINTIOCHO EUROS con TREINTA Y SIETE CÉNTIMOS

## SUBCAPÍTULO L2.5.2 TELECOMUNICACIONES

04.121		m	<b>Canal PVC 200x60mm 2 compartimentos</b>			
			Suministro e instalación de canal PVC 200x60mm dos compartimentos con tapa con pp de anclajes.			
M01A00070	0,180	h	Oficial electricista	14,49	2,61	
M01A00080	0,090	h	Ayudante electricista	13,76	1,24	
E01A00010	1,000	m	Canal PVC-M1 RoHS, lisa 60x200 mm i/cub 2 compartimentos	18,00	18,00	
Suma la partida.....						21,85
Costes indirectos.....						4,00%
TOTAL PARTIDA .....						22,72

Asciende el precio total de la partida a la mencionada cantidad de VEINTIDOS EUROS con SETENTA Y DOS CÉNTIMOS

		m	<b>Cable UTP categoría 6 interior</b>			
			Suministro y montaje de cable red UTP categoría 6, 4 pares, libre de halógenos, con terminales, empalmes y conexiones, montaje interior totalmente instalado y conectado, medidas y certificación.			
M01A00070	0,100	h	Oficial electricista	14,49	1,45	
M01A00101	1,000	m	Cable de datos UTP, categoría 6 libre halogenos	0,70	0,70	
Suma la partida.....						2,15
Costes indirectos.....						4,00%
TOTAL PARTIDA .....						2,24

Asciende el precio total de la partida a la mencionada cantidad de DOS EUROS con VEINTICUATRO CÉNTIMOS

		m	<b>Cable UTP categoría 6 exterior</b>			
			Suministro y montaje de cable red UTP categoría 6, 4 pares, cubierta HDPE negra, con terminales, empalmes y conexiones, montaje exterior totalmente instalado y conectado, medidas y certificación.			
M01A00070	0,100	h	Oficial electricista	14,49	1,45	
M01A00010	1,000	m	Cable de datos UTP, categoría 6 HDPE negro	0,67	0,67	
Suma la partida.....						2,12
Costes indirectos.....						4,00%
TOTAL PARTIDA .....						2,20

Asciende el precio total de la partida a la mencionada cantidad de DOS EUROS con VEINTE CÉNTIMOS

		ud	<b>Toma UTP RJ45 Categoría 6 sobrepuesta</b>			
			Suministro e instalación de toma UTP RJ45 Categoría 6 caja y mecanismo			
M01A00070	0,400	h	Oficial electricista	14,49	5,80	
M01A00411	1,000	ud	Toma UTP RJ45 categoría 6 sobrepuesta	25,60	25,60	
Suma la partida.....						31,40
Costes indirectos.....						4,00%
TOTAL PARTIDA .....						32,66

Asciende el precio total de la partida a la mencionada cantidad de TREINTA Y DOS EUROS con SESENTA Y SEIS CÉNTIMOS

		ud	<b>Conección terminal conector UTP RJ45 Categoría 6 equipo</b>			
			Suministro e instalación de conexión equipo conector UTP RJ45 Categoría 6			
M01A00070	0,100	h	Oficial electricista	14,49	1,45	
M01A00010	1,000	ud	Conector UTP RJ45 categoría 6	0,51	0,51	
Suma la partida.....						1,96
Costes indirectos.....						4,00%
TOTAL PARTIDA .....						2,04

Asciende el precio total de la partida a la mencionada cantidad de DOS EUROS con CUATRO CÉNTIMOS

VISADO CALIDAD | Las Palmas. Tramitación y depósito electrónico CALIDAD con nº de visado de calidad E-0171320 con fecha 30/10/2020, Nº Doc. 1 de 2. Autenticidad verificable en cotilpa.e-gestion.es/validacion.aspx con CSV: EVbvpqriscz4621320208211013



# CUADRO DE DESCOMPUESTOS

## Roque Bentayga LOTE II

CÓDIGO	CANTIDAD	UD	RESUMEN	PRECIO	SUBTOTAL	IMPORTE
<b>C22</b>		<b>m</b>	<b>Tubo 20mm sobrepuesto</b>			
			Suministro e instalación de tubo 20mm no propagador de la llama rígido o flexible, cajas, racores, acoples, terminales y conexiones, libre de halógenos.			
M01B0070	0,075	h	Oficial electricista	14,49	1,09	
M01B0080	0,075	h	Ayudante electricista	13,76	1,03	
E22CAD0070	1,000	m	Tubo rígido D 20 mm categ 3422, ICTA	0,95	0,95	
E22FD0400	0,500	ud	p.p. de cajas y pequeño material.	0,80	0,40	

Suma la partida.....	3,47
Costes indirectos.....	4,00%
<b>TOTAL PARTIDA .....</b>	<b>3,61</b>

Asciende el precio total de la partida a la mencionada cantidad de TRES EUROS con SESENTA Y UN CÉNTIMOS

	<b>ud</b>	<b>Rack 600x600x1000mm</b>				
			Suministro e instalación de Rack 600x600x1000mm, equipado con regleta de fuerza, incluso montaje, anclajes y configuración.			
M01B0110	2,000	h	Oficial instalador	14,49	28,98	
M01B0120	2,000	h	Ayudante instalador	13,76	27,52	
	1,000	ud	Rack 600x600x1000mm con tomas de fuerza	260,00	260,00	
			Suma la partida.....		316,50	
			Costes indirectos.....	4,00%	12,66	
			<b>TOTAL PARTIDA .....</b>		<b>329,16</b>	

Asciende el precio total de la partida a la mencionada cantidad de TRESCIENTOS VEINTINUEVE EUROS con DIECISEIS CÉNTIMOS

	<b>ud</b>	<b>Swich 48 puertos</b>				
			Suministro e instalación de Swich 48 puertos RJ45 categoría 6, cableado interior, incluso montaje en rack, anclajes y configuración.			
M01B0110	4,000	h	Oficial instalador	14,49	57,96	
M01B0120	4,000	h	Ayudante instalador	13,76	55,04	
	1,000	ud	Swich 48 puertos RJ45 categoría 6	245,00	245,00	
			Suma la partida.....		358,00	
			Costes indirectos.....	4,00%	14,32	
			<b>TOTAL PARTIDA .....</b>		<b>372,32</b>	

Asciende el precio total de la partida a la mencionada cantidad de TRESCIENTOS SETENTA Y DOS EUROS con TREINTA Y DOS CÉNTIMOS

	<b>ud</b>	<b>Swich 24 puertos PoE 12V</b>				
			Suministro e instalación de Swich 24 puertos RJ45 categoría 6 PoE 12V, cableado interior, incluso montaje rack, anclajes y configuración.			
M01B0110	4,000	h	Oficial instalador	14,49	57,96	
M01B0120	4,000	h	Ayudante instalador	13,76	55,04	
	1,000	ud	Swich 24 puertos RJ45 categoría 6 PoE 12V	255,00	255,00	
			Suma la partida.....		368,00	
			Costes indirectos.....	4,00%	14,72	
			<b>TOTAL PARTIDA .....</b>		<b>382,72</b>	

Asciende el precio total de la partida a la mencionada cantidad de TRESCIENTOS OCHENTA Y DOS EUROS con SETENTA Y DOS CÉNTIMOS

	<b>ud</b>	<b>Grabador 16 Canales 8Mp 6Tb</b>				
			Suministro e instalación de grabador 16 canales 8Mp 6Tb, cableado interior, incluso montaje rack, anclajes y configuración.			
110	4,000	h	Oficial instalador	14,49	57,96	
120	4,000	h	Ayudante instalador	13,76	55,04	
	1,000	ud	Grabador 16 canales 8Mp 6Tb	320,00	320,00	
			Suma la partida.....		433,00	
			Costes indirectos.....	4,00%	17,32	
			<b>TOTAL PARTIDA .....</b>		<b>450,32</b>	

Asciende el precio total de la partida a la mencionada cantidad de CUATROCIENTOS CINCUENTA EUROS con TREINTA Y DOS CÉNTIMOS

VISADO CALIDAD | Las Palmas.  
Tramitación y depósito electrónico CALIDAD con nº de visado de calidad E-0171320 con fecha 30/10/2020, Nº Doc. 1 de 2.  
Autenticidad verificable en [cotilpa.e-gestion.es/validacion.aspx](http://cotilpa.e-gestion.es/validacion.aspx) con CSV: EVbvpqriszcz4621320208211013  
El otorgamiento de este visado verifica la conformidad y calidad de la información contenida en el documento, tal como recoge el Art. 47 del Decreto 141/2009, de 10 de mayo, por el que se regula el uso de la firma electrónica y sello electrónico en el ámbito de la Administración Pública. Documento con firma electrónica y Sello electrónico (Notario electricista)



# CUADRO DE DESCOMPUESTOS

Roque Bentayga LOTE II

CÓDIGO	CANTIDAD	UD	RESUMEN	PRECIO	SUBTOTAL	IMPORTE
<b>05.10</b>		<b>ud</b>	<b>Cámara exterior IP-67 TC-IP PoE</b>			
			Suministro e instalación de cámara vigilancia exterior IP-67, comunicación cable TC/IP PoE, con infrarrojos y sensor de movimiento, totalmente instalada y conectada.			
M01B0070	0,150	h	Oficial electricista	14,49	2,17	
M05.10	1,000	ud	Cámara exterior IP-67 TC-IP POE infrarrojo	78,00	78,00	
Suma la partida.....						80,17
Costes indirectos.....						4,00%
<b>TOTAL PARTIDA .....</b>						<b>83,38</b>

Asciende el precio total de la partida a la mencionada cantidad de OCHENTA Y TRES EUROS con TREINTA Y OCHO CÉNTIMOS

<b>05.10.1</b>		<b>ud</b>	<b>Cámara interior TC-IP PoE</b>			
			Suministro e instalación de cámara vigilancia interior, comunicación cable TC/IP PoE, con infrarrojos y sensor de movimiento, totalmente instalada y conectada.			
M01B0070	0,150	h	Oficial electricista	14,49	2,17	
M05.10.1	1,000	ud	Cámara interior TC-IP POE infrarrojo	60,00	60,00	
Suma la partida.....						62,17
Costes indirectos.....						4,00%
<b>TOTAL PARTIDA .....</b>						<b>64,66</b>

Asciende el precio total de la partida a la mencionada cantidad de SESENTA Y CUATRO EUROS con SESENTA Y SEIS CÉNTIMOS

<b>05.10.2</b>		<b>ud</b>	<b>Cámara contador visitantes TC-IP PoE</b>			
			Suministro e instalación de cámara contador de visitantes comunicación cable TC/IP PoE, con infrarrojos y sensor de movimiento, totalmente instalada y conectada.			
M01B0070	1,000	h	Oficial electricista	14,49	14,49	
M05.10.2	1,000	ud	Cámara contador visitantes TC-IP POE infrarrojo	625,00	625,00	
Suma la partida.....						639,49
Costes indirectos.....						4,00%
<b>TOTAL PARTIDA .....</b>						<b>665,07</b>

Asciende el precio total de la partida a la mencionada cantidad de SEISCIENTOS SESENTA Y CINCO EUROS con SIETE CÉNTIMOS

<b>05.10.3</b>		<b>ud</b>	<b>Router 4G WIFI tarjeta SIM</b>			
			Suministro e instalación de Router 4G antena WIFI, preparado para tarjeta SIM, cableado interior, incluso montaje sobrepuesto, anclajes y configuración.			
M01B0110	1,000	h	Oficial instalador	14,49	14,49	
M05.10.3	1,000	h	Ayudante instalador	13,76	13,76	
M05.10.3	1,000	ud	Router 4G WIFI tarjeta SIM	112,00	112,00	
Suma la partida.....						140,25
Costes indirectos.....						4,00%
<b>TOTAL PARTIDA .....</b>						<b>145,86</b>

Asciende el precio total de la partida a la mencionada cantidad de CIENTO CUARENTA Y CINCO EUROS con OCHENTA Y SEIS CÉNTIMOS

<b>05.10.4</b>		<b>ud</b>	<b>Servidor 3,5 GHz 8GB RAM 1 TB, teclado, pantalla y ratón, W10</b>			
			Suministro e instalación de Servidor 3,5GHz 8GB RAM 1TB, incluso teclado, pantalla y ratón, licencia W10, montaje sobrepuesto, anclajes y configuración en red.			
M01B0110	4,000	h	Oficial instalador	14,49	57,96	
M05.10.4	4,000	h	Ayudante instalador	13,76	55,04	
M05.10.4	1,000	ud	Servidor 3,5GHz 8GB RAM 1TB, W10 raton teclado pantalla	785,00	785,00	
Suma la partida.....						898,00
Costes indirectos.....						4,00%
<b>TOTAL PARTIDA .....</b>						<b>933,92</b>

Asciende el precio total de la partida a la mencionada cantidad de NOVECIENTOS TREINTA Y TRES EUROS con NOVENTA Y DOS CÉNTIMOS

VISADO CALIDAD | Las Palmas.  
Tramitación y depósito electrónico CALIDAD con nº de visado de calidad E-0171320 con fecha 30/10/2020, Nº Doc. 1 de 2.  
Autenticidad verificable en [coitilpa.e-gestion.es/validacion.aspx](http://coitilpa.e-gestion.es/validacion.aspx) con CSV: EVbvpqriscz4621320208211013  
El otorgamiento de este sello, verifica la calidad y calificación de la instalación eléctrica realizada por el personal autorizado y competente del Gobierno de Canarias. Documento con firma electrónica (Número electrónico) M01B0070 M05.10.1 M05.10.2 M05.10.3 M05.10.4



# CUADRO DE DESCOMPUESTOS

Roque Bentayga LOTE II

CÓDIGO	CANTIDAD	UD	RESUMEN	PRECIO	SUBTOTAL	IMPORTE
<b>Q17</b>		<b>ud</b>	<b>PC 3,5 GHz 8GB RAM 250GB, teclado, pantalla y ratón, W10</b>			
			Suministro e instalación de PC 3,5GHz 8GB RAM 250 GB, incluso teclado, pantalla y ratón, licencia W10, montaje sobrepuesto, anclajes y configuración en red.			
M01B0110	4,000	h	Oficial instalador	14,49	57,96	
M01B0120	4,000	h	Ayudante instalador	13,76	55,04	
D2117	1,000	ud	PC 3,5GHz 8GB RAM 250 MB, W10 raton teclado pantalla	425,00	425,00	
Suma la partida.....						538,00
Costes indirectos.....						4,00% 21,52
<b>TOTAL PARTIDA .....</b>						<b>559,52</b>

Ascende el precio total de la partida a la mencionada cantidad de QUINIENTOS CINCUENTA Y NUEVE EUROS con CINCUENTA Y DOS CÉNTIMOS

<b>Q18</b>		<b>ud</b>	<b>Pantalla plana 50" Led Smart TV TC-IP</b>			
			Suministro e instalación de pantalla plana 50" led Smart TV TC-IP montaje sobrepuesto, anclajes a pared y configuración en red.			
M01B0110	3,000	h	Oficial instalador	14,49	43,47	
M01B0120	3,000	h	Ayudante instalador	13,76	41,28	
	1,000	ud	Pantalla plana 50" led Smart TV TC/IP con soporte pared	455,00	455,00	
Suma la partida.....						539,75
Costes indirectos.....						4,00% 21,59
<b>TOTAL PARTIDA .....</b>						<b>561,34</b>

Ascende el precio total de la partida a la mencionada cantidad de QUINIENTOS SESENTA Y UN EUROS con TREINTA Y CUATRO CÉNTIMOS

<b>Q14</b>		<b>ud</b>	<b>Central intrusión con teclado y alarma, TC-IP</b>			
			Suministro e instalación de central de intrusión con teclado y alarma sonora, comunicación cable TC/IP, detectores cable, totalmente instalada y conectada en red.			
M01B0070	4,000	h	Oficial electricista	14,49	57,96	
	1,000	ud	Central intrusión teclado y alarma TC/IP cable	255,00	255,00	
Suma la partida.....						312,96
Costes indirectos.....						4,00% 12,52
<b>TOTAL PARTIDA .....</b>						<b>325,48</b>

Ascende el precio total de la partida a la mencionada cantidad de TRESCIENTOS VEINTICINCO EUROS con CUARENTA Y OCHO CÉNTIMOS

<b>Q15</b>		<b>ud</b>	<b>Detector volumétrico interior cable</b>			
			Suministro e instalación de detector interior volumétrico con cable, totalmente instalado y conectado a central de alarma.			
M01B0070	0,150	h	Oficial electricista	14,49	2,17	
	1,000	ud	Detector interior volumétrico cable	28,00	28,00	
Suma la partida.....						30,17
Costes indirectos.....						4,00% 1,21
<b>TOTAL PARTIDA .....</b>						<b>31,38</b>

Ascende el precio total de la partida a la mencionada cantidad de TREINTA Y UN EUROS con TREINTA Y OCHO CÉNTIMOS

<b>SCADA</b>		<b>ud</b>	<b>SCADA monitorización e integración equipos</b>			
			SCADA de monitorización e integración de equipos, en software abierto con licencia, acceso remoto, parámetros básicos en Pantalla TV.			
A11	50,000	h	Técnico programador	49,90	2.495,00	
Suma la partida.....						2.495,00
Costes indirectos.....						4,00% 99,80
<b>TOTAL PARTIDA .....</b>						<b>2.594,80</b>

Ascende el precio total de la partida a la mencionada cantidad de DOS MIL QUINIENTOS NOVENTA Y CUATRO EUROS con OCHENTA CÉNTIMOS

VISADO CALIDAD | Las Palmas.  
 Tramitación y depósito electrónico CALIDAD con nº de visado de calidad E-0171320 con fecha 30/10/2020. Nº Doc. 1 de 2.  
 Autenticidad verificable en coitilpa.e-gestion.es/validacion.aspx con CSV: EVbvpqriscsz4621320208211013  
 El otorgamiento de este sello es competencia del Directorio de Calidad de la Comunidad Autónoma de Canarias.  
 Documento con firma electrónica y Sello de Autenticidad de este sello.





# CUADRO DE DESCOMPUESTOS

Roque Bentayga LOTE II

CÓDIGO	CANTIDAD	UD	RESUMEN	PRECIO	SUBTOTAL	IMPORTE
<b>CAPÍTULO L2.6 BARRERA ACCESO CARRETERA</b>						
<b>SUBCAPÍTULO L2.6.1 OBRA CIVIL</b>						
<b>04.03</b>		<b>ud</b>	<b>Poste galvanizado 4m 2-1/2" color madera.</b>			
Suministro e instalación de poste galvanizado de 4m, tubo 2-1/2" con placa de anclaje, cimentación, color madera.						
M01A0010	0,800	h	Oficial primera	14,49	11,59	
M01A0030	0,800	h	Peón	13,64	10,91	
M04.04	1,000	ud	Poste galvanizado 4m 2 2/2"	160,00	160,00	
A03A0010	0,060	m³	Hormigón en masa de fck= 10 N/mm²	82,94	4,98	
QAC0010	0,250	h	Camión grúa 20 t	32,48	8,12	
Suma la partida.....						195,60
Costes indirectos.....						4,00% 7,82
<b>TOTAL PARTIDA .....</b>						<b>203,42</b>
Asciende el precio total de la partida a la mencionada cantidad de DOSCIENTOS TRES EUROS con CUARENTA Y DOS CÉNTIMOS						
<b>04.04</b>		<b>ud</b>	<b>Ayudas de albañilería a las instalaciones</b>			
Ayudas de albañilería a las distintas instalaciones						
M01A0030	16,000	h	Peón	13,64	218,24	
Suma la partida.....						218,24
Costes indirectos.....						4,00% 8,73
<b>TOTAL PARTIDA .....</b>						<b>226,97</b>
Asciende el precio total de la partida a la mencionada cantidad de DOSCIENTOS VEINTISEIS EUROS con NOVENTA Y SIETE CÉNTIMOS						
<b>04.05</b>		<b>m³</b>	<b>Excav. en zanjas, pozos cualquier terreno, medios mecánicos</b>			
Ex cavación en zanjas, pozos o cimientos, en todo tipo de terreno, con medios mecánicos, refino y compactación del fondo de la excavación, sin transporte. La medición se hará sobre perfil.						
M01A0030	1,000	h	Peón	13,64	13,64	
QAC0010	1,000	h	Ex cavadora sobre neumáticos, 105 kW	49,87	49,87	
Suma la partida.....						63,51
Costes indirectos.....						4,00% 2,54
<b>TOTAL PARTIDA .....</b>						<b>66,05</b>
Asciende el precio total de la partida a la mencionada cantidad de SESENTA Y SEIS EUROS con CINCO CÉNTIMOS						
<b>04.06</b>		<b>m³</b>	<b>Cimentación hormigón masa HM-20/B/20/I</b>			
Cimentación hormigón en masa, con hormigón de HM-20/B/20/I, incluso elaboración y vertido, con formación de peana.						
M01A0010	1,000	h	Oficial primera	14,49	14,49	
M01A0030	5,000	h	Peón	13,64	68,20	
A03A0010	1,000	m³	Horm prep HM-20/B/20/I	79,13	79,13	
A03A0010	0,075	m³	Agua	1,84	0,14	
Suma la partida.....						161,96
Costes indirectos.....						4,00% 6,48
<b>TOTAL PARTIDA .....</b>						<b>168,44</b>
Asciende el precio total de la partida a la mencionada cantidad de CIENTO SESENTA Y OCHO EUROS con CUARENTA Y CUATRO CÉNTIMOS						
<b>04.07</b>		<b>m</b>	<b>Canalización TLC-2T-63mm terreno sin pavimento</b>			
Canalización 2T 63mm hormigonados en terreno sin pavimentar, sección 0,50x0,20 m , apertura y cierre de zanja, con cinta de señalización y reposición del terreno.						
010	0,100	h	Oficial primera	14,49	1,45	
030	0,200	h	Peón	13,64	2,73	
00010	2,000	m	Alambre guía 2 mm galvanizado	0,21	0,42	
010	0,020	m³	Hormigón en masa de fck= 10 N/mm²	82,94	1,66	
031	0,080	m³	Relleno y compactado mecánicos	2,94	0,24	
E22CAE01201	2,000	m	Tubo 63 mm corrugado doble pared	1,20	2,40	
D02C001012	0,100	m³	Ex cav . en zanjas, pozos cualquier terreno, medios mecánicos	50,81	5,08	
Suma la partida.....						13,98
Costes indirectos.....						4,00% 0,56
<b>TOTAL PARTIDA .....</b>						<b>14,54</b>
Asciende el precio total de la partida a la mencionada cantidad de CATORCE EUROS con CINCUENTA Y CUATRO CÉNTIMOS						

VISADO CALIDAD | Las Palmas.  
 Tramitación y depósito electrónico CALIDAD con nº de visado de calidad E-0171320 con fecha 30/10/2020, Nº Doc. 1 de 2.  
 Autenticidad verificable en [coitilpa.e-gestion.es/validacion.aspx](http://coitilpa.e-gestion.es/validacion.aspx) con CSV: EVbvpqriscz4621320208211013  
 El otorgamiento de este sello, válido para su presentación ante el órgano competente de la Administración, no implica la conformidad o conformidad de la instalación con la normativa de la Ley 47 del Decreto de Sello de Tiempo (Notario electrónico)



COGITILPA | Las Palmas.  
 VISADO con fecha 13/08/2020. Número de VISADO E-0171320  
 Emisión y sellado electrónico. Documentación con firma electrónica emitida mediante certificado reconocido por el Ministerio de Industria y Comercio.  
 Autenticidad verificable en [coitilpa.e-gestion.es/validacion.aspx](http://coitilpa.e-gestion.es/validacion.aspx) con CSV: EVbvpqriscz4621320208211013



# CUADRO DE DESCOMPUESTOS

Roque Bentayga LOTE II

CÓDIGO	CANTIDAD	UD	RESUMEN	PRECIO	SUBTOTAL	IMPORTE
<b>04.0111</b>	<b>m</b>		<b>Canalización TLC-2T-63mm pavimento asfáltico</b>			
			Canalización 2T 63mm hormigonados en cruce de vial existente, sección 0,50x0,00 m , apertura y cierre de zanja, con cinta de señalización y reposición de pavimento asfáltico.			
M01A0010	0,100	h	Oficial primera	14,49	1,45	
M01A0030	0,200	h	Peón	13,64	2,73	
E22CAF0010	2,000	m	Alambre guía 2 mm galvanizado	0,21	0,42	
A03A0010	0,060	m³	Hormigón en masa de fck= 10 N/mm²	82,94	4,98	
D02D0031	0,030	m³	Relleno y compactado mecánicos	2,94	0,09	
E22CAE01201	2,000	m	Tubo 63 mm corrugado doble pared	1,20	2,40	
ASF	0,200	m²	Reposición asfalto	64,72	12,94	
D02E001012	0,100	m³	Ex cav . en zanjas, pozos cualquier terreno, medios mecánicos	50,81	5,08	
Suma la partida.....						30,09
Costes indirectos.....						4,00% 1,20
<b>TOTAL PARTIDA .....</b>						<b>31,29</b>

Asciende el precio total de la partida a la mencionada cantidad de TREINTA Y UN EUROS con VEINTINUEVE CÉNTIMOS

<b>04.02111</b>	<b>ud</b>		<b>Arqueta TLC 40x40cm</b>			
			Arqueta 40x40x60cm, con tapa y marco, paredes de hormigón.			
M01A0010	0,500	h	Oficial primera	14,49	7,25	
M01A0030	0,500	h	Peón	13,64	6,82	
A03A0050	1,000	ud	Arqueta 40x40x60 cm i/tapa	33,97	33,97	
D02E001012	0,252	m³	Ex cavación en zanjas y pozos.	11,07	2,79	
Suma la partida.....						50,83
Costes indirectos.....						4,00% 2,03
<b>TOTAL PARTIDA .....</b>						<b>52,86</b>

Asciende el precio total de la partida a la mencionada cantidad de CINCUENTA Y DOS EUROS con OCHENTA Y SEIS CÉNTIMOS

<b>04.031</b>	<b>m</b>		<b>Canalización BT-2T-110mm terreno sin pavimento</b>			
			Canalización 2T 110mm hormigonados en terreno sin pavimentar, sección 0,60x0,30 m , apertura y cierre de zanja, con cinta de señalización y reposición del terreno.			
M01A0010	0,100	h	Oficial primera	14,49	1,45	
M01A0030	0,200	h	Peón	13,64	2,73	
E22CAE0120	2,000	m	Tubo PVC rígido D 110 mm G.P. 7 Canaldur	5,50	11,00	
E22CAF0010	2,000	m	Alambre guía 2 mm galvanizado	0,21	0,42	
A03A0010	0,060	m³	Hormigón en masa de fck= 10 N/mm²	82,94	4,98	
D02D0031	0,120	m³	Relleno y compactado mecánicos	2,94	0,35	
D02E001012	0,180	m³	Ex cav . en zanjas, pozos cualquier terreno, medios mecánicos	50,81	9,15	
Suma la partida.....						30,08
Costes indirectos.....						4,00% 1,20
<b>TOTAL PARTIDA .....</b>						<b>31,28</b>

Asciende el precio total de la partida a la mencionada cantidad de TREINTA Y UN EUROS con VEINTIOCHO CÉNTIMOS

<b>04.041</b>	<b>m</b>		<b>Canalización BT-2T-110mm pavimento asfáltico</b>			
			Canalización 2T 110mm hormigonados en cruce de vial existente, sección 0,60x0,30 m , apertura y cierre de zanja, con cinta de señalización y reposición de pavimento asfáltico.			
M01A0010	0,100	h	Oficial primera	14,49	1,45	
M01A0030	0,200	h	Peón	13,64	2,73	
E22CAE0120	2,000	m	Tubo PVC rígido D 110 mm G.P. 7 Canaldur	5,50	11,00	
E22CAF0010	2,000	m	Alambre guía 2 mm galvanizado	0,21	0,42	
A03A0010	0,120	m³	Hormigón en masa de fck= 10 N/mm²	82,94	9,95	
D02D0031	0,045	m³	Relleno y compactado mecánicos	2,94	0,13	
ASF	0,300	m²	Reposición asfalto	64,72	19,42	
D02E001012	0,180	m³	Ex cav . en zanjas, pozos cualquier terreno, medios mecánicos	50,81	9,15	
Suma la partida.....						54,25
Costes indirectos.....						4,00% 2,17
<b>TOTAL PARTIDA .....</b>						<b>56,42</b>

Asciende el precio total de la partida a la mencionada cantidad de CINCUENTA Y SEIS EUROS con CUARENTA Y DOS CÉNTIMOS

VISADO CALIDAD | Las Palmas.  
 Tramitación y depósito electrónico CALIDAD con nº de visado de calidad E-0171320 con fecha 30/10/2020, Nº Doc. 1 de 2.  
 Autenticidad verificable en coitilpa.e-gestion.es/validacion.aspx con CSV: CARGHh5q33202010261320  
 El otorgamiento de este sello, verifica la autenticidad de la instancia electrónica, tal como recogido en el artículo 141/2009, para la presentación ante el Centro de Datos de Canarias. Documento con firma electrónica. Sello de Notario electrónico.



# CUADRO DE DESCOMPUESTOS

## Roque Bentayga LOTE II

CÓDIGO	CANTIDAD	UD	RESUMEN	PRECIO	SUBTOTAL	IMPORTE
<b>04.021</b>		<b>ud</b>	<b>Arqueta BT 40x40cm</b>			
			Arqueta 40x40x60cm, con tapa y marco, paredes de hormigón.			
M01A0010	0,500	h	Oficial primera	14,49	7,25	
M01A0030	0,500	h	Peón	13,64	6,82	
E22DA0050	1,000	ud	Arqueta 40x40x60 cm i/tapa	33,97	33,97	
A06B0010	0,252	m³	Ex cavación en zanjas y pozos.	11,07	2,79	

Suma la partida.....		50,83
Costes indirectos.....	4,00%	2,03
<b>TOTAL PARTIDA.....</b>		<b>52,86</b>

Asínde el precio total de la partida a la mencionada cantidad de CINCUENTA Y DOS EUROS con OCHENTA Y SEIS CÉNTIMOS

<b>06.031</b>		<b>ud</b>	<b>Pasamuros 2T110mm</b>			
			Ejecución de pasamuros edificio existente 2 tubos 110mm			
M01A0030	5,000	h	Peón	13,64	68,20	
			Suma la partida.....			68,20
			Costes indirectos.....	4,00%		2,73
			<b>TOTAL PARTIDA.....</b>			<b>70,93</b>

Asínde el precio total de la partida a la mencionada cantidad de SETENTA EUROS con NOVENTA Y TRES CÉNTIMOS

<b>06.111</b>		<b>ud</b>	<b>Pasamuros 2T63mm</b>			
			Ejecución de pasamuros edificio existente 2 tubos 63mm			
M01A0030	2,000	h	Peón	13,64	27,28	
			Suma la partida.....			27,28
			Costes indirectos.....	4,00%		1,09
			<b>TOTAL PARTIDA.....</b>			<b>28,37</b>

Asínde el precio total de la partida a la mencionada cantidad de VEINTIOCHO EUROS con TREINTA Y SIETE CÉNTIMOS

<b>06.411</b>		<b>ud</b>	<b>Cartel informativo acceso</b>			
			Suministro e instalación de cartel de madera autoclave informativo sobre acceso al centro de interpretación, según formatos del Cabildo de Gran Canaria, incluso elementos de fijación. Colocado.			
M01A0010	2,000	h	Oficial primera	14,49	28,98	
M01A0011	1,000	ud	Cartel informativo madera autoclave formato Cabildo Gran Canaria	1.350,00	1.350,00	
			Suma la partida.....			1.378,98
			Costes indirectos.....	4,00%		55,16
			<b>TOTAL PARTIDA.....</b>			<b>1.434,14</b>

Asínde el precio total de la partida a la mencionada cantidad de MIL CUATROCIENTOS TREINTA Y CUATRO EUROS con CATORCE CÉNTIMOS

VISADO CALIDAD | Las Palmas.  
Tramitación y depósito electrónico CALIDAD con nº de visado de calidad E-0171320 con fecha 30/10/2020, Nº Doc. 1 de 2.  
Autenticidad verificable en [coitilpa.e-gestion.es/validacion.aspx](http://coitilpa.e-gestion.es/validacion.aspx) con CSV: CAreglhh503230202010261320  
El otorgamiento de este sello verifica la conformidad y vigencia de la información contenida en el documento, tal como aparece en el Acta de Sello de Tiempo (Notario el 30/10/2020).



## Roque Bentayga LOTE II

Asciende el precio total de la partida a la mencionada cantidad de TREINTA Y UN EUROS con SETENTA Y DOS CÉNTIMOS

# CUADRO DE DESCOMPUESTOS

Roque Bentayga LOTE II

CÓDIGO	CANTIDAD	UD	RESUMEN	PRECIO	SUBTOTAL	IMPORTE
E6711		u	<b>Cuadro barrera armario exterior IP-65</b>			
			Cuadro Barrera CB armario exterior IP-65 IK9, apartamenta según unifilar.			
M01B0070	5,000	h	Oficial electricista	14,49	72,45	
M01B0080	5,000	h	Ayudante electricista	13,76	68,80	
E22FD0400	20,000	ud	p.p. de cajas y pequeño material.	0,80	16,00	
AP1	2,000	u	Aparamenta según esquema unifilar	100,00	200,00	
ENV2	1,000	u	Armario exterior IP-65 Ik10	250,00	250,00	

Suma la partida.....	607,25
Costes indirectos.....	4,00%
<b>TOTAL PARTIDA .....</b>	<b>631,54</b>

Asciende el precio total de la partida a la mencionada cantidad de SEISCIENTOS TREINTA Y UN EUROS con CINCUENTA Y CUATRO CÉNTIMOS

		m	<b>Cable 2x2,5mm<sup>2</sup> Cu+T + tubo.</b>			
			Suministro e instalación de cable Cu 2x2,5mm <sup>2</sup> +T Z1-750V / RZ1-K AS 0,6/1kV, con pp de tubo no propagador de la llama rígido o flexible, cajas, racores, acoples, terminales y conexiones, libre de halógenos			
M01B0070	0,150	h	Oficial electricista	14,49	2,17	
M01B0080	0,150	h	Ayudante electricista	13,76	2,06	
M01B0030	3,000	m	Conductor cobre H07Z1-K, 750 V, CPR Cca-s1b,d1,a1 unipolar 2,5	0,40	1,20	
M01B0080	1,350	m	Tubo rígido D 25 mm categ 3422, ICTA	0,30	0,41	
M01B00400	1,000	ud	p.p. de cajas y pequeño material.	0,80	0,80	

Suma la partida.....	6,64
Costes indirectos.....	4,00%
<b>TOTAL PARTIDA .....</b>	<b>6,91</b>

Asciende el precio total de la partida a la mencionada cantidad de SEIS EUROS con NOVENTA Y UN CÉNTIMOS

		m	<b>Cable 2x1,5mm<sup>2</sup> Cu+T+ tubo</b>			
			Suministro e instalación de cable Cu 2x1,5mm <sup>2</sup> +T Z1-750V / RZ1-K AS 0,6/1kV, con pp de tubo no propagador de la llama rígido o flexible, cajas, racores, acoples, terminales y conexiones, libre de halógenos			
M01B0070	0,100	h	Oficial electricista	14,49	1,45	
M01B0080	0,100	h	Ayudante electricista	13,76	1,38	
M01B0020	3,000	m	Conductor 1,5 mm <sup>2</sup> Cu, CPR Cca-s1b,d1,a1 libre halogenos	0,20	0,60	
M01B0070	1,000	m	Tubo rígido D 20 mm categ 3422, ICTA	0,95	0,95	
M01B00400	1,000	ud	p.p. de cajas y pequeño material.	0,80	0,80	

Suma la partida.....	5,18
Costes indirectos.....	4,00%
<b>TOTAL PARTIDA .....</b>	<b>5,39</b>

Asciende el precio total de la partida a la mencionada cantidad de CINCO EUROS con TREINTA Y NUEVE CÉNTIMOS

		m	<b>Cable 2x6mm<sup>2</sup> Cu +T + tubo</b>			
			Suministro e instalación de cable Cu 2x6mm <sup>2</sup> +T Z1-750V / RZ1-K AS 0,6/1kV, con pp de tubo no propagador de la llama rígido o flexible, cajas, racores, acoples, terminales y conexiones, libre de halógenos			
M01B0070	0,200	h	Oficial electricista	14,49	2,90	
M01B0080	0,200	h	Ayudante electricista	13,76	2,75	
M01B0090	1,000	m	Tubo flexible corrug D 32 mm categ 3422, ICTA	0,50	0,50	
M01B0050	3,000	m	Conductor cobre H07Z1-K, 750 V, CPR Cca-s1b,d1,a1 unipolar 6	0,60	1,80	
M01B00400	1,000	ud	p.p. de cajas y pequeño material.	0,80	0,80	

Suma la partida.....	8,75
Costes indirectos.....	4,00%
<b>TOTAL PARTIDA .....</b>	<b>9,10</b>

Asciende el precio total de la partida a la mencionada cantidad de NUEVE EUROS con DIEZ CÉNTIMOS

VISADO CALIDAD | Las Palmas.  
Tramitación y depósito electrónico CALIDAD con nº de visado de calidad E-0171320 con fecha 30/10/2020. Nº Doc. 1 de 2.  
Autenticidad verificable en cotilpa.e-gestion.es/validacion.aspx con CSV: CAgrehhnh5q3320202010261320  
Este organismo de certificación de la instalación eléctrica, tal como recoge el Art. 47 del Reglamento de la Ley 17/2009, de 12 de Noviembre, de fomento de las energías renovables, garantiza la calidad de la instalación eléctrica. Documento con firma electrónica (Certificado de Autenticidad de la Instalación Eléctrica).



# CUADRO DE DESCOMPUESTOS

Roque Bentayga LOTE II

CÓDIGO	CANTIDAD	UD	RESUMEN	PRECIO	SUBTOTAL	IMPORTE
01.05.0411	m		<b>Cable 1x2x16mm<sup>2</sup> Cu XZ1 0,6/1kV</b>			
			Suministro e instalación de cable Cu 1x2x 16mm <sup>2</sup> Cu XZ1 0,6/1kV, con pp de cajas, racores, acoples, terminales y conexiones.			
M01B0070	0,060	h	Oficial electricista	14,49	0,87	
M01B0080	0,060	h	Ayudante electricista	13,76	0,83	
E22FD0400	0,500	ud	p.p. de cajas y pequeño material.	0,80	0,40	
CA555	1,000	m	Conductor 1x2x 16mm <sup>2</sup> Cu XZ1 0,6/1 kV	3,60	3,60	

Suma la partida..... 5,70  
Costes indirectos..... 4,00% 0,23  
**TOTAL PARTIDA ..... 5,93**

Asciende el precio total de la partida a la mencionada cantidad de CINCO EUROS con NOVENTA Y TRES CÉNTIMOS

<b>B01B0011</b>	ud		<b>Barrera acceso con comunicador TC-IP</b>			
			Suministro e instalación de barrera exterior motorizada barrera de cuatro metros, sensor de proximidad, con comunicador, lector QR, tarjeta de comunicaciones, salida TC-IP-PoE, incluso montaje, anclajes y configuración.			
M01B0110	16,000	h	Oficial instalador	14,49	231,84	
M01B0120	16,000	h	Ayudante instalador	13,76	220,16	
	1,000	ud	Barrera exterior, comunicador, lector QR, tarjeta com, TC-IP-PoE	2.856,00	2.856,00	
			Suma la partida.....			3.308,00
			Costes indirectos.....		4,00%	132,32
			<b>TOTAL PARTIDA ..... 3.440,32</b>			

Asciende el precio total de la partida a la mencionada cantidad de TRES MIL CUATROCIENTOS CUARENTA EUROS con TREINTA Y DOS CÉNTIMOS

## SUBCAPÍTULO L2.6.3 TELECOMUNICACIONES

<b>B01B0070</b>	ud		<b>Cámara exterior IP-67 TC-IP PoE</b>			
			Suministro e instalación de cámara vigilancia exterior IP-67, comunicación cable TC/IP PoE, con infrarrojos y sensor de movimiento, totalmente instalada y conectada.			
M01B0070	0,150	h	Oficial electricista	14,49	2,17	
M01B0110	1,000	ud	Cámara exterior IP-67 TC-IP POE infrarrojo	78,00	78,00	
			Suma la partida.....			80,17
			Costes indirectos.....		4,00%	3,21
			<b>TOTAL PARTIDA ..... 83,38</b>			

Asciende el precio total de la partida a la mencionada cantidad de OCHENTA Y TRES EUROS con TREINTA Y OCHO CÉNTIMOS

<b>B01B0100</b>	ud		<b>Extensor PoE 30W 100 metros exterior</b>			
			Suministro e instalación de extensor PoE TC-IP 100 metros exterior, totalmente instalado y conectado.			
M01B0070	0,500	h	Oficial electricista	14,49	7,25	
M01B0101	1,000	ud	Extensor PoE 30W 100 metros exterior	150,00	150,00	
			Suma la partida.....			157,25
			Costes indirectos.....		4,00%	6,29
			<b>TOTAL PARTIDA ..... 163,54</b>			

Asciende el precio total de la partida a la mencionada cantidad de CIENTO SESENTA Y TRES EUROS con CINCUENTA Y CUATRO CÉNTIMOS

<b>B01B0111</b>	m		<b>Cable UTP categoría 6 exterior</b>			
			Suministro y montaje de cable red UTP categoría 6, 4 pares, cubierta HDPE negra, con terminales, empalmes y conexiones, montaje exterior totalmente instalado y conectado, medidas y certificación.			
M01B0070	0,100	h	Oficial electricista	14,49	1,45	
M01B0110	1,000	m	Cable de datos UTP, categoría 6 HDPE negro	0,67	0,67	
			Suma la partida.....			2,12
			Costes indirectos.....		4,00%	0,08
			<b>TOTAL PARTIDA ..... 2,20</b>			

Asciende el precio total de la partida a la mencionada cantidad de DOS EUROS con VEINTE CÉNTIMOS

VISADO CALIDAD | Las Palmas.  
 Tramitación y depósito electrónico CALIDAD con nº de visado de calidad E-0171320 con fecha 30/10/2020, Nº Doc. 1 de 2.  
 Autenticidad verificable en [coitilpa.e-gestion.es/validacion.aspx](http://coitilpa.e-gestion.es/validacion.aspx) con CSV: EVbvpqriscz4621320208211013  
 Emisión y sellado electrónico. Documentación con firma electrónica emitida mediante certificado reconocido por el Ministerio de Industria y Comercio.  
 Autenticidad verificable en [coitilpa.e-gestion.es/validacion.aspx](http://coitilpa.e-gestion.es/validacion.aspx) con CSV: EVbvpqriscz4621320208211013



CUADRO DE DESCOMPUESTOS

Roque Bentayga LOTE II

CÓDIGO	CANTIDAD UD	RESUMEN	PRECIO	SUBTOTAL	IMPORTE
04.23118	ud	Conección terminal conector UTP RJ45 Categoría 6 equipo			
		Suministro e instalación de conexión equipo conector UTP RJ45 Categoría 6			
M01B0070	0,100 h	Oficial electricista	14,49	1,45	
M04.2	1,000 ud	Conector UTP RJ45 categoría 6	0,51	0,51	
Suma la partida.....					1,96
Costes indirectos.....					4,00% 0,08
TOTAL PARTIDA .....					2,04

Asciende el precio total de la partida a la mencionada cantidad de DOS EUROS con CUATRO CÉNTIMOS

VISADO CALIDAD | Las Palmas.  
Tramitación y depósito electrónico CALIDAD con nº de visado de calidad E-0171320 con fecha 30/10/2020, Nº Doc. 1 de 2.  
Autenticidad verificable en [cotilpa.e-gestion.es/validacion.aspx](http://cotilpa.e-gestion.es/validacion.aspx) con CSV CAgrehnh5q3230202010261320  
El otorgamiento de este sello, verifica la conformidad y calidad de la instalación eléctrica, tal como recoge el Art. 47 del Decreto Autonómico 141/2009, para su presentación ante el Centro Directivo competente del Gobierno de Canarias. Documento con firma electrónica y Sello de Tiempo (Notario electrónico)





# CUADRO DE DESCOMPUESTOS

Roque Bentayga LOTE II

CÓDIGO	CANTIDAD	UD	RESUMEN	PRECIO	SUBTOTAL	IMPORTE
<b>CAPÍTULO L2.7 INSTALACIÓN PCI</b>						
<b>06.08</b>		<b>ud</b>	<b>Extintor Polvo ABC 21A-113B 6kg.</b>			
			Suministro y montaje de extintor portátil de incendios Polvo ABC, 21A-113B, 6 kg, anclaje a pared 1,10m.			
M01A0030	0,200	h	Peón	13,64	2,73	
E26BAA0020	1,000	ud	Extint port polvo poliv 6 kg ABC	35,99	35,99	
Suma la partida.....						38,72
Costes indirectos.....						4,00%
<b>TOTAL PARTIDA .....</b>						<b>40,27</b>

Asciende el precio total de la partida a la mencionada cantidad de CUARENTA EUROS con VEINTISIETE CÉNTIMOS

<b>06.08</b>		<b>ud</b>	<b>Extintor CO2 89B 5kg.</b>			
			Suministro y montaje de extintor portátil de incendios CO2, 89B, 5 kg, anclaje a pared 1,10m.			
M01A0030	0,200	h	Peón	13,64	2,73	
E26BAA0020	1,000	ud	Extintor portátil CO2 fuegos BC 5 kg	45,00	45,00	
Suma la partida.....						47,73
Costes indirectos.....						4,00%
<b>TOTAL PARTIDA .....</b>						<b>49,64</b>

Asciende el precio total de la partida a la mencionada cantidad de CUARENTA Y NUEVE EUROS con SESENTA Y CUATRO CÉNTIMOS

		<b>ud</b>	<b>Hidrante exterior 100mm</b>			
			Suministro y montaje de hidrante exterior racor barcelona 100 mm con válvula de cierre, caja empotrada, tubo 4" conexión aljibe.			
	4,000	h	Oficial fontanero	14,49	57,96	
	4,000	h	Ayudante fontanero	13,76	55,04	
	4,000	h	Peón	13,64	54,56	
	1,000	u	Hidrante 100 mm caja empotrada con válvula de cierre,	850,00	850,00	
	2,000	m	Tubo 4" aljibe con pp de piezas	45,00	90,00	
Suma la partida.....						1.107,56
Costes indirectos.....						4,00%
<b>TOTAL PARTIDA .....</b>						<b>1.151,86</b>

Asciende el precio total de la partida a la mencionada cantidad de MIL CIENTO CINCUENTA Y UN EUROS con OCHENTA Y SEIS CÉNTIMOS

		<b>ud</b>	<b>Cartel emergencia y señalización</b>			
			Suministro e instalación de cartel indicativo de salida, medios de extinción, recorridos de evacuación, fotoluminiscente UNE23035, simbología UNE23032:2015, homologado.			
	0,150	h	Oficial primera	14,49	2,17	
	1,000	ud	Placa señaliz ev ac y medios móv extinc AI 297x210 mm	6,00	6,00	
Suma la partida.....						8,17
Costes indirectos.....						4,00%
<b>TOTAL PARTIDA .....</b>						<b>8,50</b>

Asciende el precio total de la partida a la mencionada cantidad de OCHO EUROS con CINCUENTA CÉNTIMOS

VISADO CALIDAD | Las Palmas.  
Tramitación y depósito electrónico CALIDAD con nº de visado de calidad E-0171320 con fecha 30/10/2020, Nº Doc. 1 de 2.  
Autenticidad verificable en [coitilpa.e-gestion.es/validacion.aspx](http://coitilpa.e-gestion.es/validacion.aspx) con CSV: EVbvpqriszc4621320208211013  
El otorgamiento de este sello, verifica la conformidad y validez de la instalación de la obra de la mencionada obra, con la firma electrónica y Sello de Tiempo (Firma electrónica) para su representación ante el Centro de Inspección de Edificación.



CUADRO DE DESCOMPUESTOS

Roque Bentayga LOTE II

CÓDIGO	CANTIDAD UD	RESUMEN	PRECIO	SUBTOTAL	IMPORTE
CAPÍTULO L2.8 CONTROL DE CALIDAD INFORMES					
INF1	ud	Informe arqueológico			
		Informe prospección arqueológica zonas de actuaciones exteriores, con emisión de informe.			
M01A0	30,000 h	Técnico competente	49,90	1.497,00	
Suma la partida.....					1.497,00
Costes indirectos.....					4,00% 59,88
TOTAL PARTIDA .....					1.556,88

Asciende el precio total de la partida a la mencionada cantidad de MIL QUINIENTOS CINCUENTA Y SEIS EUROS con OCHENTA Y OCHO CÉNTIMOS

INF2	ud	Informe OCA			
		Informe OCA instalaciones pública concurrencia, con emisión de informe.			
M02A0	8,000 h	Técnico competente	49,90	399,20	
Suma la partida.....					399,20
Costes indirectos.....					4,00% 15,97
TOTAL PARTIDA .....					415,17

Asciende el precio total de la partida a la mencionada cantidad de CUATROCIENTOS QUINCE EUROS con DIECISIETE CÉNTIMOS

INF3	ud	Control de calidad y puesta en servicio electricidad.			
		Control de calidad de la ejecución de las instalaciones de suministro de energía, pruebas de puesta en servicio, con emisión de informe.			
M03A0	8,000 h	Técnico competente	49,90	399,20	
Suma la partida.....					399,20
Costes indirectos.....					4,00% 15,97
TOTAL PARTIDA .....					415,17

Asciende el precio total de la partida a la mencionada cantidad de CUATROCIENTOS QUINCE EUROS con DIECISIETE CÉNTIMOS

INF4	ud	Control de calidad y puesta en servicio telecomunicaciones.			
		Control de calidad de la ejecución de las instalaciones de telecomunicaciones, pruebas de puesta en servicio, con emisión de informe.			
M04A0	8,000 h	Técnico competente	49,90	399,20	
Suma la partida.....					399,20
Costes indirectos.....					4,00% 15,97
TOTAL PARTIDA .....					415,17

Asciende el precio total de la partida a la mencionada cantidad de CUATROCIENTOS QUINCE EUROS con DIECISIETE CÉNTIMOS

VISADO CALIDAD | Las Palmas.  
Tramitación y depósito electrónico CALIDAD con nº de visado de calidad E-0171320 con fecha 30/10/2020, Nº Doc. 1 de 2.  
Autenticidad verificable en [cotilpa.e-gestion.es/validacion.aspx](http://cotilpa.e-gestion.es/validacion.aspx) con CSV: CAgrehh5q33230202010261320  
El otorgamiento de este sello, verifica la conformidad y calidad de la instalación eléctrica, tal como recoge el Art. 4º del Decreto Autonómico 14/2009, de 14 de mayo, por el que se regula la actividad de las empresas de instalación eléctrica y el Reglamento de Ejecución de la Ley 17/2007, de 11 de julio de Tiempo (Notaría electrónica) y el Real Decreto 1415/2012, de 14 de junio, por el que se regula la actividad de las empresas de instalación eléctrica y el Reglamento de Ejecución de la Ley 17/2007, de 11 de julio de Tiempo (Notaría electrónica).



# CUADRO DE DESCOMPUESTOS

Roque Bentayga LOTE II

CÓDIGO	CANTIDAD UD	RESUMEN	PRECIO	SUBTOTAL	IMPORTE
--------	-------------	---------	--------	----------	---------

## CAPÍTULO L2.9 GESTIÓN DE RESIDUOS

D37CA0011	t	<b>Coste vertido de tierra vegetal y maleza</b> Entrega de tierra vegetal y maleza sin sustancias peligrosas (tasa vertido), con código 170504 según la Lista Europea de Residuos (LER) publicada por Orden MAM/304/2002, a gestor de residuos autorizado por la Consejería de Medio Ambiente, para operaciones de valorización o eliminación, según RD 105/2008 y la Ley 22/2011.			
E41CA0050	1,000 t	Tasa gestor autorizado tierras y piedras sin contaminar, LER 170	2,50	2,50	
			Suma la partida.....		2,50
			Costes indirectos.....	4,00%	0,10
			<b>TOTAL PARTIDA .....</b>		<b>2,60</b>

Ascende el precio total de la partida a la mencionada cantidad de DOS EUROS con SESENTA CÉNTIMOS

D37CA0010	t	<b>Coste vertido de material de excavación</b> Entrega de tierras y piedras sin sustancias peligrosas (tasa vertido), con código 170504 según la Lista Europea de Residuos (LER) publicada por Orden MAM/304/2002, a gestor de residuos autorizado por la Consejería de Medio Ambiente, para operaciones de valorización o eliminación, según RD 105/2008 y la Ley 22/2011.			
E41CA0050	1,000 t	Tasa gestor autorizado tierras y piedras sin contaminar, LER 170	2,50	2,50	
			Suma la partida.....		2,50
			Costes indirectos.....	4,00%	0,10
			<b>TOTAL PARTIDA .....</b>		<b>2,60</b>

Ascende el precio total de la partida a la mencionada cantidad de DOS EUROS con SESENTA CÉNTIMOS

D37CB0090	t	<b>Coste entrega residuos de hierro y acero, a instalación de valor</b> Coste de entrega de residuos de hierro y acero (tasa vertido cero, abonable por el gestor de residuos), con código 170405 según la Lista Europea de Residuos (LER) publicada por Orden MAM/304/2002, a gestor de residuos autorizado por la Consejería de Medio Ambiente, para operaciones de valorización o eliminación, según RD 105/2008 y la Ley 22/2011.			
E41CA0160	1,000 t	Tasa gestor aut. valorización residuos hierro y acero, LER 17040	0,99	0,99	
			Suma la partida.....		0,99
			Costes indirectos.....	4,00%	0,04
			<b>TOTAL PARTIDA .....</b>		<b>1,03</b>

Ascende el precio total de la partida a la mencionada cantidad de UN EUROS con TRES CÉNTIMOS

D37CB0011	t	<b>Coste entrega residuos de asfalto demolición</b> Canon de vertido controlado en centro de gestor autorizado, de residuos de asfalto no peligrosos (no especiales), procedentes de demolición, con código 170302 según el Catalogo Europeo de Residuos (ORDEN MAM/304/2002)			
E41CA0010	1,000 t	Tasa gestor aut. valorización residuos asfalto 170302	12,81	12,81	
			Suma la partida.....		12,81
			Costes indirectos.....	4,00%	0,51
			<b>TOTAL PARTIDA .....</b>		<b>13,32</b>

Ascende el precio total de la partida a la mencionada cantidad de TRECE EUROS con TREINTA Y DOS CÉNTIMOS

D37CB0041	t	<b>Coste entrega residuos de ladrillos y bloques</b> Canon de vertido controlado en planta de gestor autorizado de residuos de ladrillos y/o bloques de código 170102, según el catálogo Europeo de Residuos (ORDEN MAM/304/2002)			
E41CA0040	1,000 t	Tasa gestor aut. valorización residuos bloques y ladrillos 170102	10,20	10,20	
			Suma la partida.....		10,20
			Costes indirectos.....	4,00%	0,41
			<b>TOTAL PARTIDA .....</b>		<b>10,61</b>

Ascende el precio total de la partida a la mencionada cantidad de DIEZ EUROS con SESENTA Y UN CÉNTIMOS

D37CB0050	t	<b>Coste entrega residuos de vidrio a instalación de valorización</b> Coste de entrega de residuos de vidrio (tasa vertido), con código 170202 según la Lista Europea de Residuos (LER) publicada por Orden MAM/304/2002, a gestor de residuos autorizado por la Consejería de Medio Ambiente, para operaciones de valorización o eliminación, según RD 105/2008 y la Ley 22/2011.			
E41CA0120	1,000 t	Tasa gestor aut. valorización residuos vidrio, LER 170202	1,91	1,91	
			Suma la partida.....		1,91
			Costes indirectos.....	4,00%	0,08
			<b>TOTAL PARTIDA .....</b>		<b>1,99</b>

Ascende el precio total de la partida a la mencionada cantidad de UN EUROS con NOVENTA Y NUEVE CÉNTIMOS

VISADO con fecha 13/08/2020. Número de VISADO E-0171320

Emisión y sellado electrónico. Documentación con firma electrónica emitida mediante certificado reconocido por el Ministerio de Industria y Comercio.

Autenticidad verificable en [cotilpa.e-gestion.es/validacion.aspx](http://cotilpa.e-gestion.es/validacion.aspx) con CSV: EVbvpqriscz4621320208211013



# CUADRO DE DESCOMPUESTOS

Roque Bentayga LOTE II

CÓDIGO	CANTIDAD	UD	RESUMEN	PRECIO	SUBTOTAL	IMPORTE
D37CC0070	t		<b>Coste entrega residuos de plástico a instalación de valorización</b> Coste de entrega de residuos de plástico (tasa vertido), con código 170203 según la Lista Europea de Residuos (LER) publicada por Orden MAM/304/2002, a gestor de residuos autorizado por la Consejería de Medio Ambiente, para operaciones de valorización o eliminación, según RD 105/2008 y la Ley 22/2011.			
E41CA0140	1,000	t	Tasa gestor aut. valorización residuos plástico, LER 170203	2,04	2,04	
Suma la partida.....						2,04
Costes indirectos.....						4,00%
TOTAL PARTIDA .....						2,12

Asciende el precio total de la partida a la mencionada cantidad de DOS EUROS con DOCE CÉNTIMOS

D37CC0080	t		<b>Coste entrega residuos de papel y cartón a instalación de valorización</b> Coste de entrega de residuos de papel y cartón (tasa vertido), con código 200101 según la Lista Europea de Residuos (LER) publicada por Orden MAM/304/2002, a gestor de residuos autorizado por la Consejería de Medio Ambiente, para operaciones de valorización o eliminación, según RD 105/2008 y la Ley 22/2011.			
E41CA0150	1,000	t	Tasa gestor aut. valorización residuos papel y cartón, LER 200101	1,71	1,71	
Suma la partida.....						1,71
Costes indirectos.....						4,00%
TOTAL PARTIDA .....						1,78

Asciende el precio total de la partida a la mencionada cantidad de UN EUROS con SETENTA Y OCHO CÉNTIMOS

D37CC0060	t		<b>Coste entrega residuos de madera a instalación de valorización</b> Coste de entrega de residuos de madera (tasa vertido), con código 170201 según la Lista Europea de Residuos (LER) publicada por Orden MAM/304/2002, a gestor de residuos autorizado por la Consejería de Medio Ambiente, para operaciones de valorización o eliminación, según RD 105/2008 y la Ley 22/2011.			
E41CA0130	1,000	t	Tasa gestor aut. valorización residuos madera, LER 170201	1,01	1,01	
Suma la partida.....						1,01
Costes indirectos.....						4,00%
TOTAL PARTIDA .....						1,05

Asciende el precio total de la partida a la mencionada cantidad de UN EUROS con CINCO CÉNTIMOS

<b>CONT</b>						
<b>mes Alquiler de contenedor residuos</b>						
Tasa para el alquiler de un contenedor para almacenamiento en obra de residuos de construcción y demolición.						
CONTENEDOR	1,000	t	Contenedor residuos	42,00	42,00	
Suma la partida.....						42,00
Costes indirectos.....						4,00%
TOTAL PARTIDA .....						43,68

Asciende el precio total de la partida a la mencionada cantidad de CUARENTA Y TRES EUROS con SESENTA Y OCHO CÉNTIMOS

D37CC0060	m <sup>3</sup>		<b>Transporte residuos a instalac. autorizada 20 km.</b> Transporte de residuos a instalación autorizada de gestión de residuos (Consejería de Medio Ambiente), con camión de 15 t.			
E41CA0030	0,400	h	Camión basculante 15 t	6,30	2,52	
Suma la partida.....						2,52
Costes indirectos.....						4,00%
TOTAL PARTIDA .....						2,62

Asciende el precio total de la partida a la mencionada cantidad de DOS EUROS con SESENTA Y DOS CÉNTIMOS

Tramitación y depósito electrónico CALIDAD con nº de visado de calidad E-0171320 con fecha 30/10/2020, Nº Doc. 1 de 2.  
Autenticidad verificable en [coitilpa.e-gestion.es/validacion.aspx](http://coitilpa.e-gestion.es/validacion.aspx) con CSV: EVbvpqriscz4621320208211013  
El otorgamiento de este sello electrónico certifica la conformidad de la instalación eléctrica, tal como recoge el Art. 4º del Decreto Autonómico de 141/2009, de 10 de mayo, por el que se regula el procedimiento de otorgamiento de la licencia de obras y el Sello de Tiempo Electrónico de Canarias. Documento con firma electrónica y Sello de Tiempo Electrónico de Canarias.



# CUADRO DE DESCOMPUESTOS

Roque Bentayga LOTE II

CÓDIGO	CANTIDAD	UD	RESUMEN	PRECIO	SUBTOTAL	IMPORTE
<b>CAPÍTULO L2.10 SEGURIDAD Y SALUD</b>						
<b>SUBCAPÍTULO L2.10.1 EQUIPOS DE PROTECCIÓN INDIVIDUAL</b>						

PSPCC100	u	<b>CASCO de OBRA AJUST. RUEDA</b>	Casco de obra con marcado CE ajustable por sistema de rueda con 6 posiciones y acolchado interior, protege de impactos y del contacto eléctrico involuntario de una tensión máxima de 400 V. Amortizado en 2 obras.			
SVSICC25	1,000	u	Casco de obra ajustable c/rueda	6,52	6,52	
Suma la partida.....						6,52
Costes indirectos.....						4,00%
<b>TOTAL PARTIDA .....</b>						<b>6,78</b>

Asciende el precio total de la partida a la mencionada cantidad de SEIS EUROS con SETENTA Y OCHO CÉNTIMOS

PSPCC400	u	<b>CASCOS PROTEC. AUDITIVA</b>	Cascos para protección auditiva con marcado CE utilizado en ambiente sonoro de 95 dB., compuesto de arnés ancho almoadillado con dos puntos de anclaje para mejor fijación y cascos de orejera ajustables en sentido lateral y vertical con almohadillas de sellado. Amortizado en 4 obras.			
SVSICC100	1,000	u	Cascos protec. auditiva	20,04	20,04	
Suma la partida.....						20,04
Costes indirectos.....						4,00%
<b>TOTAL PARTIDA .....</b>						<b>20,84</b>

Asciende el precio total de la partida a la mencionada cantidad de VEINTE EUROS con OCHENTA Y CUATRO CÉNTIMOS

PSPCCG100	u	<b>GAFAS PROTEC. IMPACTOS</b>	Gafas incoloras panorámicas con marcado CE para protección contra impactos de partículas de alta velocidad y baja energía, ligeras y con patillas planas. Amortizado en 3 obras.			
SVSICC25	1,000	u	Gafas protec. contra impactos	7,48	7,48	
Suma la partida.....						7,48
Costes indirectos.....						4,00%
<b>TOTAL PARTIDA .....</b>						<b>7,78</b>

Asciende el precio total de la partida a la mencionada cantidad de SIETE EUROS con SETENTA Y OCHO CÉNTIMOS

PSPCCG200	u	<b>GAFAS PROTEC. POLVO</b>	Gafas incoloras panorámicas con marcado CE para protección contra el polvo, herméticas, con puente nasal flexible y sujeta a la cabeza mediante cinta ajustable. Amortizado en 3 obras.			
SVSICC50	1,000	u	Gafas protec. polvo	2,92	2,92	
Suma la partida.....						2,92
Costes indirectos.....						4,00%
<b>TOTAL PARTIDA .....</b>						<b>3,04</b>

Asciende el precio total de la partida a la mencionada cantidad de TRES EUROS con CUATRO CÉNTIMOS

PSPCCP200	u	<b>PANTALLA FIJA PROTEC. SOLDADURA</b>	Pantalla para trabajos de soldadura con marcado CE sujeta a la cabeza mediante arnés flexible, provista de cristal inactivo y visor de 105 x 50 mm. Amortizado en 4 obras.			
SVSICC150	1,000	u	Pantalla fija para soldadura	7,77	7,77	
Suma la partida.....						7,77
Costes indirectos.....						4,00%
<b>TOTAL PARTIDA .....</b>						<b>8,08</b>

Asciende el precio total de la partida a la mencionada cantidad de OCHO EUROS con OCHO CÉNTIMOS

SVSICC10	u	<b>MASCARILLA ANTIPOLVO DESECHABLE</b>	Mascarilla antipolvo desechable con marcado CE, ligeras y resistentes a la humedad, con elásticos deslizantes que permiten gran flexibilidad del ajuste.			
SVSICC25	1,000	u	Mascarilla antipolvo desechable	0,65	0,65	
Suma la partida.....						0,65
Costes indirectos.....						4,00%
<b>TOTAL PARTIDA .....</b>						<b>0,68</b>

Asciende el precio total de la partida a la mencionada cantidad de CERO EUROS con SESENTA Y OCHO CÉNTIMOS

VISADO CALIDAD | Las Palmas.  
Tramitación y depósito electrónico CALIDAD con nº de visado de calidad E-0171320 con fecha 30/10/2020, Nº Doc. 1 de 2.  
Autenticidad verificable en [coitilpa.e-gestion.es/validacion.aspx](http://coitilpa.e-gestion.es/validacion.aspx) con CSV: EVbvpqrriscz4621320208211013  
El otorgamiento de este sello, verifica la conformidad y calidad de la instalación eléctrica, así como recoge el Art. 47 del Decreto Autonómico 141/2009, de 17 de mayo, del Gobierno de Canarias. Documento con firma electrónica y Sello de Tiempo (Notario el 30/10/2020).



## Roque Bentayga LOTE II

Asciende el precio total de la partida a la mencionada cantidad de UN EUROS con CINCUENTA Y NUEVE CÉNTIMOS

Asciende el precio total de la partida a la mencionada cantidad de DOS EUROS con TREINTA Y UN CÉNTIMOS

Asciende el precio total de la partida a la mencionada cantidad de SIETE EUROS con VEINTISEIS CÉNTIMOS

Asigna el precio total de la partida a la mencionada cantidad de **VEINTIOCHO EUROS** con **CUARENTA Y CINCO CÉNTIMOS**

Asiende el precio total de la partida a la mencionada cantidad de OCHO EUROS con TREINTA Y SEIS CÉNTIMOS

Asciende el precio total de la partida a la mencionada cantidad de CINCO EUROS con UN CÉNTIMOS



# CUADRO DE DESCOMPUESTOS

## Roque Bentayga LOTE II

CÓDIGO	CANTIDAD	UD	RESUMEN	PRECIO	SUBTOTAL	IMPORTE
PSPUM200	u		<b>MANDIL CUERO PROTEC. SOLDADURA</b> Mandil de cuero con marcado CE, en una sola pieza de 1.8 mm. de espesor, para protección frontal para trabajos de soldadura, ajustable en cintura y cuello mediante cintas regulables.			
SVSIUPM50	1,000	u	Mandil de cuero protección soldadura	13,60	13,60	
Suma la partida.....						13,60
Costes indirectos.....						4,00%
<b>TOTAL PARTIDA .....</b>						<b>14,14</b>

Asciende el precio total de la partida a la mencionada cantidad de CATORCE EUROS con CATORCE CÉNTIMOS

PSPUC100	u		<b>CHALECO REFLECTANTE</b> Chaleco reflectante con marcado CE para mayor visibilidad, con cierre de velcro. Amortizado en 3 obras.			
SVSPUC25	1,000	u	Chaleco reflectante	11,45	11,45	
Suma la partida.....						11,45
Costes indirectos.....						4,00%
<b>TOTAL PARTIDA .....</b>						<b>11,91</b>

Asciende el precio total de la partida a la mencionada cantidad de ONCE EUROS con NOVENTA Y UN CÉNTIMOS

PSPUP300	u		<b>TRAJE IMPERMEABLE POLIESTER</b> Traje impermeable de poliester con marcado CE, compuesto por chaqueta con capucha ajustable con dos bolsillos y pantalón con cintura ajustable. Amortizado en 3 obras.			
SVSPUP75	1,000	u	Traje impermeable de poliester	6,07	6,07	
Suma la partida.....						6,07
Costes indirectos.....						4,00%
<b>TOTAL PARTIDA .....</b>						<b>6,31</b>

Asciende el precio total de la partida a la mencionada cantidad de SEIS EUROS con TREINTA Y UN CÉNTIMOS

PSPUM100	u		<b>MONO DE TRABAJO</b> Mono de operario con marcado CE, 100% algodón, con cierre de cremallera, 4 bolsillos, ajuste elástico en la cintura/espalda y manga larga acabada en puño elástico.			
SVSPUM25	1,000	U	Mono de trabajo	12,00	12,00	
Suma la partida.....						12,00
Costes indirectos.....						4,00%
<b>TOTAL PARTIDA .....</b>						<b>12,48</b>

Asciende el precio total de la partida a la mencionada cantidad de DOCE EUROS con CUARENTA Y OCHO CÉNTIMOS

## SEI CAPÍTULO L2.10.2 EQUIPOS de PROTECCIÓN COLECTIVA

SEIP300	m		<b>VALLA CIEGA ACERO GALV. CERRAM. h= 2 m.</b> Valla ciega metálica fija de cerramiento, compuesto por postes tipo omega de acero galvanizado cimentados al terreno con hormigón y chapas grecadas galvanizadas entre postes de 3 m. de ancho y 2 m. de altura. Incluso montaje y desmontaje. Medido metro lineal instalado.			
SVSEIP0010	0,170	h	Oficial primera	14,49	2,46	
SVSEIP0030	0,170	h	Peón	13,64	2,32	
SVSEIPPL150	0,330	m	Chapa grecada y poste acero galv. 3 x 2 m.	33,24	10,97	
SVSEIPPL200	0,250	m3	Hormigón para postes	71,20	17,80	
Suma la partida.....						33,55
Costes indirectos.....						4,00%
<b>TOTAL PARTIDA .....</b>						<b>34,89</b>

Asciende el precio total de la partida a la mencionada cantidad de TREINTA Y CUATRO EUROS con OCHENTA Y NUEVE CÉNTIMOS

VISADO CALIDAD | Las Palmas.  
Tramitación y depósito electrónico CALIDAD con nº de visado de calidad E-0171320 con fecha 30/10/2020, Nº Doc. 1 de 2.  
Autenticidad verificable en coitilpa.e-gestion.es/validacion.aspx con CSV: EVbvpqrriscz4621320208211013  
Emisión y sellado electrónico. Documentación con firma electrónica emitida mediante certificado reconocido por el Ministerio de Industria y Comercio.  
Autenticidad verificable en coitilpa.e-gestion.es/validacion.aspx con CSV: EVbvpqrriscz4621320208211013



# CUADRO DE DESCOMPUESTOS

Roque Bentayga LOTE II

CÓDIGO	CANTIDAD	UD	RESUMEN	PRECIO	SUBTOTAL	IMPORTE
<b>PSEI400</b>		<b>u</b>	<b>PROYECTOR EXT. HALÓGENA 1.500 W.</b>			
			Proyector halógeno de exteriores para iluminación de obra; fabricado en aluminio y acabado superficial con pinturas epoxi, con pantalla de vidrio templado y lámpara halógena lineal de 1500 W. de potencia. Grado de protección IP 54/Clase I. Incluyendo instalación y desinstalación. Estimando unidad instalada en su medición.			
M01B0070	2,100	h	Oficial electricista	14,49	30,43	
SPIUX150	1,000	u	Cto. proyector 1.500 W.	44,58	44,58	
SPIUX160	1,000	u	Lámpara halógena lineal 230 V. 1.500 W.	8,23	8,23	
SPILU250	50,000	m	Conductor 750 V. 2,5 mm2. Cu	0,41	20,50	

Suma la partida.....	103,74
Costes indirectos.....	4,00%
<b>TOTAL PARTIDA .....</b>	<b>107,89</b>

Se emite el precio total de la partida a la mencionada cantidad de CIENTO SIETE EUROS con OCHENTA Y NUEVE CÉNTIMOS

<b>PSEI500</b>		<b>u</b>	<b>PROT. INCEND. EXTINTOR CO2 5 kg.</b>			
			Extintor de nieve carbónica CO2 para fuego de clase E, de eficacia 34B y de 5 kg. de agente extintor, con anilla de seguridad obligatoria según normativa impidiendo su accionamiento involuntario, manómetro revisable y boquilla difusora. Medido unidad instalada.			
M01B0030	0,100	h	Peón	13,64	1,36	
PSEI250	1,000	u	Extintor CO2 5 kg. eficacia 34B	109,60	109,60	

Suma la partida.....	110,96
Costes indirectos.....	4,00%
<b>TOTAL PARTIDA .....</b>	<b>115,40</b>

Se emite el precio total de la partida a la mencionada cantidad de CIENTO QUINCE EUROS con CUARENTA CÉNTIMOS

<b>PSEI300</b>		<b>u</b>	<b>PROT. INCEND. EXTINTOR POLVO QUÍMICO ABC 9 kg.</b>			
			Extintor de polvo químico seco antibrasa de eficacia 27A-144B-C, para fuegos de clase ABC, de 9 kg. de agente extintor, con anilla de seguridad obligatoria según normativa impidiendo su accionamiento involuntario, manómetro revisable y boquilla difusora. Medido unidad instalada.			
M01B0030	0,100	h	Peón	13,64	1,36	
PSEI150	1,000	u	Extintor polvo quím. ABC 9 kg. eficac. 27A-144B-C	41,88	41,88	

Suma la partida.....	43,24
Costes indirectos.....	4,00%
<b>TOTAL PARTIDA .....</b>	<b>44,97</b>

Se emite el precio total de la partida a la mencionada cantidad de CUARENTA Y CUATRO EUROS con NOVENTA Y SIETE CÉNTIMOS

<b>D32BB0050</b>		<b>m</b>	<b>Barandilla protec. realiz. c/sop. tipo sargento y 2 tablonces mad</b>			
			Barandilla de protección realizada con soportes metálicos tipo sargento y dos tablonces de madera de pino de 250 x 25 mm, (amortización = 30 %), incluso colocación y anclaje.			
M01B0020	0,100	h	Oficial segunda	14,14	1,41	
M01B0030	0,100	h	Peón	13,64	1,36	
M01B0030	0,150	ud	Anclaje metál. barandilla tipo sargento.	22,50	3,38	
M01B0010	0,004	m³	Madera pino gallego en tablas 25 mm	323,05	1,29	

Suma la partida.....	7,44
Costes indirectos.....	4,00%
<b>TOTAL PARTIDA .....</b>	<b>7,74</b>

Se emite el precio total de la partida a la mencionada cantidad de SIETE EUROS con SETENTA Y CUATRO CÉNTIMOS

VISADO CALIDAD | Las Palmas. Tramitación y depósito electrónico CALIDAD con nº de visado de calidad E-0171320 con fecha 30/10/2020. Nº Doc. 1 de 2. Autenticidad verificable en cotilpa.e-gestion.es/validacion.aspx con CSV: EVbvpqriscz4621320208211013. El otorgamiento de la conformidad y calidad de la prestación eléctrica, como recoge el Art. 47 de la Ley 1/2007, de 16 de mayo, de Régimen de la Actividad de las Empresas de Instalación Eléctrica, se realiza mediante la firma electrónica emitida por el Centro Directivo competente del Gobierno de las Islas Canarias. Documento con firma electrónica y sello de tiempo (Notario electrónico)



# CUADRO DE DESCOMPUESTOS

Roque Bentayga LOTE II

CÓDIGO	CANTIDAD	UD	RESUMEN	PRECIO	SUBTOTAL	IMPORTE
<b>SUBCAPÍTULO L2.10.3 IMPLANTACIÓN de OBRA</b>						
PSS300	u		<b>PANEL SEÑALIZACIONES VARIAS PVC 1 x 0.7 m.</b>			
			Panel para señalizaciones varias de obligación, prohibición y advertencia, impresos sobre planchas de PVC de 1 x 0.7 m. y 0,8 mm. de espesor. Incluso colocación y retirada de obra. Medido unidad instalada. Amortizado en 3 obras.			
M01A0030	0,200	h	Peón	13,64	2,73	
SVSS70	0,330	u	Panel señalizaciones varias de PVC 1 x 0.7 m.	3,35	1,11	
Suma la partida.....						3,84
Costes indirectos.....						4,00%
TOTAL PARTIDA .....						3,99

Asciende el precio total de la partida a la mencionada cantidad de TRES EUROS con NOVENTA Y NUEVE CÉNTIMOS

D32DA0020	mes		<b>Caseta prefabricada para vestuario, comedor o almacén de obra</b>			
			Alquiler de caseta prefabricada para vestuario, comedor o almacén de obra, de 4,00 x 2,40 x 2,40 m con estructura metálica de perfiles conformados en frío, con cerramiento y techo a base de chapa greca de 23 mm de espesor, prelacado a ambas caras, piso de plancha metálica acabado con PVC, 2 ud de ventanas de hojas correderas de aluminio con rejas y cristales armados, y 1 ud de puerta de perfilera soldada de apertura exterior con cerradura, incluso mesa madera, sillas y taquillas para 7 personas, con fregadero conectado a instalación de agua y evacuación al exterior.			
D32DA0020	1,000	mes	Caseta tipo vest., almacén o comedor, 4x2,4x2,4 m	80,00	80,00	
D32DA0050	0,050	ud	Taquilla metál. sucesiva 1,8x0,3x0,5 mm, p/4 obreros	159,00	7,95	
D32DA0030	0,010	ud	Fregadero p/adaptar a caseta obra	172,49	1,72	
Suma la partida.....						89,67
Costes indirectos.....						4,00%
TOTAL PARTIDA .....						93,26

Asciende el precio total de la partida a la mencionada cantidad de NOVENTA Y TRES EUROS con VEINTISEIS CÉNTIMOS

D32DA0025	mes		<b>Caseta prefabricada para sanitarios de obra</b>			
			Caseta prefabricada sanitaria de 4,00 x 2,40 x 2,40 m con estructura metálica de perfiles conformados en frío, con cerramiento y techo a base de paneles sandwich de 35 mm de espesor, prelacado a ambas caras, piso de plancha metálica acabado con PVC, 1 ud de ventana de hojas correderas de aluminio con rejas y cristales armados, 1 ud de puerta de aluminio de apertura exterior con cerradura, incluso plato de ducha, inodoro, calentador eléctrico y lavabo, instalación eléctrica interior con dos tomas de corriente, dos pantallas con dos tubos fluorescentes y cuadro de corte, incluidas las acometidas.			
D32DA0025	1,000	mes	Caseta tipo sanitaria, 4,0 x 2,4 x 2,4 m.	150,00	150,00	
Suma la partida.....						150,00
Costes indirectos.....						4,00%
TOTAL PARTIDA .....						156,00

Asciende el precio total de la partida a la mencionada cantidad de CIENTO CINCUENTA Y SEIS EUROS

D32DA0030	ud		<b>Transporte a obra, descarga y recogida caseta provisional obra.</b>			
			Transporte a obra, descarga y posterior recogida de caseta provisional de obra.			
D32DA0030	1,000	ud	Transp., descarga y post. recogida caseta obra	204,00	204,00	
D32DA0030	2,000	h	Peón	13,64	27,28	
Suma la partida.....						231,28
Costes indirectos.....						4,00%
TOTAL PARTIDA .....						240,53

Asciende el precio total de la partida a la mencionada cantidad de DOSCIENTOS CUARENTA EUROS con CINCUENTA Y TRES CÉNTIMOS

I10	ud		<b>Botiquín metálico tipo maletín, con contenido sanitario</b>			
			Botiquín metálico tipo maletín, preparado para colgar en pared, con contenido sanitario completo según ordenanzas.			
I10	1,000	ud	Botiquín metál. tipo maletín c/contenido	49,88	49,88	
Suma la partida.....						49,88
Costes indirectos.....						4,00%
TOTAL PARTIDA .....						51,88

Asciende el precio total de la partida a la mencionada cantidad de CINCUENTA Y UN EUROS con OCHENTA Y OCHO CÉNTIMOS

VISADO CALIDAD | Las Palmas.  
 Tramitación y depósito electrónico CALIDAD con nº de visado de calidad E-0171320 con fecha 30/10/2020. Nº Doc. 1 de 2.  
 Autenticidad verificable en cotilpa.e-gestion.es/validacion.aspx con CSV: CAreglhh5q3323202010261320  
 El otorgamiento de este sello, verifica la conformidad y calidad de la instalación eléctrica, tal como recoge el Decreto Autonómico 141/2009, de 10 de mayo, del Gobierno de Canarias, y Sello de Tiempo (Notaría Electrónica)



## 2.3 MEDICIONES

VISADO CALIDAD | Las Palmas.  
Tramitación y depósito electrónico CALIDAD con nº de visado de calidad E-0171320 con fecha 30/10/2020, N° Doc. 1 de 2.  
Autenticidad verificable en [coitilpa.e-gestion.es/validacion.aspx](http://coitilpa.e-gestion.es/validacion.aspx) con CSV CAreghnh5q3230202010261320  
El otorgamiento de este sello, verifica la conformidad y calidad de la instalación eléctrica, tal como recoge el Art. 47 del Decreto Autonómico 141/2009, para su presentación ante el Centro Directivo competente del Gobierno de Canarias. Documento con firma electrónica y Sello de Tiempo (Notario electrónico)



COGITILPA | Las Palmas.  
Interpretación Roque Benítez Tejeda. VISADO E-0171320

Emisión y sellado electrónico. Documentación con firma electrónica emitida mediante certificado reconocido por el Ministerio de Industria y Comercio.  
Autenticidad verificable en [coitilpa.e-gestion.es/validacion.aspx](http://coitilpa.e-gestion.es/validacion.aspx) con CSV: EVbvpqriscz4621320208211013

# MEDICIONES

Roque Bentayga LOTE II

CÓDIGO	RESUMEN	UDS	LONGITUD	ANCHURA	ALTURA	PARCIALES	CANTIDAD
<b>CAPÍTULO L2.1 HUERTO SOLAR</b>							
<b>SUBCAPÍTULO L2.1.1 OBRA CIVIL</b>							
<b>D02A0010</b>	<b>m² Desbroce y limpieza medios mecánicos.</b>						
	Desbroce y limpieza de terrenos con medios mecánicos, con carga sobre camión, sin transporte. La medición se hará sobre perfil.						
	Parcela Huerto Solar	1	550,00	1,00	1,00	550,00	
							550,00
<b>44</b>	<b>m³ Excav. en zanjas, pozos cualquier terreno, medios mecánicos</b>						
	Excavación en zanjas, pozos o cimientos, en todo tipo de terreno, con medios mecánicos, refino y compactación del fondo de la excavación, sin transporte. La medición se hará sobre perfil.						
	Cimentación estructura paneles	36	0,50	0,50	0,50	4,50	
							4,50
<b>D02A0041</b>	<b>m³ Cimentación hormigón masa HM-20/B/20/I</b>						
	Cimentación hormigón en masa, con hormigón de HM-20/B/20/I, incluso elaboración y vertido, con formación de peana.						
	Cimentación estructura paneles	36	0,50	0,50	0,60	5,40	
							5,40
	<b>m Canalización BT-2T-110mm terreno sin pavimento</b>						
	Canalización 2T 110mm hormigonados en terreno sin pavimentar, sección 0,60x0,30 m , apertura y cierre de zanja, con cinta de señalización y reposición del terreno.						
	Canalización Fotovoltaica	1	65,00			65,00	
							65,00
	<b>m Canalización BT-2T-110mm pavimento asfáltico</b>						
	Canalización 2T 110mm hormigonados en cruce de vial existente, sección 0,60x0,30 m , apertura y cierre de zanja, con cinta de señalización y reposición de pavimento asfáltico.						
							9,00
	<b>ud Arqueta BT 40x40cm</b>						
	Arqueta 40x40x60cm, con tapa y marco, paredes de hormigón.						
							8,00
	<b>ud Pasamuros 2T110mm</b>						
	Ejecución de pasamuros edificio existente 2 tubos 110mm						
							1,00

VISADO CALIDAD | Las Palmas.  
Tramitación y depósito electrónico CALIDAD con nº de visado de calidad E-0171320 con fecha 30/10/2020. Nº Doc. 1 de 2.  
Autenticidad verificable en [coitilpa.e-gestion.es/validacion.aspx](http://coitilpa.e-gestion.es/validacion.aspx) con CSV: CAreglhh5q32320202010261320  
El otorgamiento de este sello, verifica la conformidad y calidad de la instalación eléctrica, tal como reconoce el Art. 47 del Decreto Autonómico 141/2009, de 12 de mayo, del Gobierno de Canarias. Documento con firma electrónica y Sello de Tiempo (Notario electrónico) para su presentación ante el Centro Directivo competente.



# MEDICIONES

Roque Bentayga LOTE II

CÓDIGO	RESUMEN	UDS	LONGITUD	ANCHURA	ALTURA	PARCIALES	CANTIDAD
<b>SUBCAPÍTULO L2.1.2 ESTRUCTURAS</b>							
D06A0010	<b>kg Acero S 275 JR laminado caliente, vigas, pilares, zunchos.</b> Acero S 275 JR, UNE-EN 10025, elaborado y colocado en vigas, pilares y zunchos, con perfiles laminados en caliente, incluso corte, soldadura, montaje, p.p. de piezas especiales, placas de anclaje y pernos, dos manos de imprimación antioxidante, acabado con esmalte sintético anticorrosivo, según C.T.E. DB SE y DB SE-A.						
	Estructura paneles solares HEB-100	18	130,00			2.340,00	
							2.340,00
D06A0011	<b>m Carril anclaje panel acero laminado en caliente</b> Carril de anclaje paneles Acero galvanizado en caliente, UNE-EN 1461, elaborado y colocado en estructura, con perfiles laminados en caliente, incluso corte, soldadura, montaje, p.p. de piezas especiales, tornillos antihurto, dos manos de imprimación antioxidante, acabado con esmalte sintético anticorrosivo, según C.T.E. DB SE y DB SE-A.						
	Soportes anclaje panles	18	8,00			144,00	
							144,00
<b>SUBCAPÍTULO L2.1.3 CERRAMIENTOS</b>							
D05B0011	<b>m Valla de madera pino autoclave con postes h=1,50 m</b> Cercado de 1,50 m de altura realizado con valla de pino autoclave, postes de madera y accesorios, montada i/replanteo y recibido de postes con hormigón HM-20/P/20/I de central.						
	Valla perimetral	1	90,00			90,00	
							90,00
D05B02101	<b>ud Puerta madera a 2H abatibles, 1,50x1,50 m</b> Puerta 2 hojas abatibles, de 1,50x1,50 m, madera pino autoclave, incluso cerradura, sistema de cierre y manilla incorporados, bisagras ajustables, p.p. de accesorios, recibido y colocación con postes laterales.						
	Acceso Huerto Solar	1				1,00	
							1,00
<b>SUBCAPÍTULO L2.1.4 INSTALACION FOTOVOLTAICA</b>							
D05B001	<b>u Panel fotovoltaico 375W</b> Suministro e instalación de Panel Fotovoltaico 375W alta eficiencia monocristalino, Vmp 40,3V, Imp: 9,31A, dimensiones 1956x992x40mm, con pp de cable flexible 2x4mm² Cu SZZ1-F-1000V, cajas, racores, acoples, terminales y conexiones, tornillos antihurto, sobre estructura metálica.						
							48,00
D05B002	<b>u Caja de protección paneles 3 líneas</b> Caja de protección IP-65 IK9, 6 fusibles 16A, 1 limitador sobretensiones 1000V, 1 magnetotérmico 2x50A 6kA DC, cajas, racores, acoples, terminales y conexiones, tornillos antihurto, sobre estructura metálica.						
							1,00
D05B003	<b>m Cable 1x4mm² Cu SZZ1-F-1000V</b> Suministro e instalación de cable Cu 1x4mm² Cu SZZ1-F 1000V, conexión salida paneles, con pp de cajas, racores, acoples, terminales y conexiones.						
	Conexión agrupación salida módulos	6	10,00			60,00	
							60,00
4	<b>m Cable 1x2x10mm² Cu XZ1 0,6/1kV</b> Suministro e instalación de cable Cu 1x2x10mm² Cu XZ1 0,6/1kV, con pp de cajas, racores, acoples, terminales y conexiones.						
	F1.1	1	14,00			14,00	
	F1.2	1	27,00			27,00	
	F1.3	1	32,00			32,00	
							73,00

VISADO CALIDAD | Las Palmas.  
 Tramitación y depósito electrónico CALIDAD con nº de visado de calidad E-0171320 con fecha 30/10/2020. Nº Doc. 1 de 2.  
 Autenticidad verificable en [cotilpa.e-gestion.es/validacion.aspx](http://cotilpa.e-gestion.es/validacion.aspx) con CSV: EVbvpqriszcz4621320208211013  
 El otorgamiento de este sello, verifica la conformidad y validez de la instalación eléctrica, como recoge el Art. 47 de la Ley 1/2009, de 11 de febrero, de Sello de Tiempo (Notario electrónico) emitido por el Centro Directivo competente. Documento con firma electrónica.





## MEDICIONES

## Roque Bentayga LOTE II

CÓDIGO	RESUMEN	UDS	LONGITUD	ANCHURA	ALTURA	PARCIALES	CANTIDAD
01.05.05	<b>m Cable 1x2x16mm<sup>2</sup> Cu XZ1 0,6/1kV</b> Suministro e instalación de cable Cu 1x2x 16mm <sup>2</sup> Cu XZ1 0,6/1kV, con pp de cajas, racores, acoples, terminales y conexiones.						
	F1	1	50,00			50,00	
							50,00
04.05	<b>ud Pica acero cobreado 14mm 2m</b> Suministro e instalación de pica de acero cobreado 14mm, de 2m, con conexión cable de Cu 50mm <sup>2</sup> de tierra bajo cimentación, grapas y masilla dieléctrica.						
	Cimentación paneles	6				6,00	
							6,00
	<b>m Cable Cu 50mm<sup>2</sup> tierra</b> Suministro e instalación de cable de Cu 50mm <sup>2</sup> de tierra bajo cimentación y canalización, con conexión de estructura metálica y armados con grapas y masilla dieléctrica.						
	Canalización paneles	30				30,00	
							30,00
	<b>m Cable Cu 35mm<sup>2</sup> aislado tierra</b> Suministro e instalación de cable de Cu 35mm <sup>2</sup> Z1-K 750V amarillo verde conexión cuadros.						
	Cuadro protección paneles	1	3,00			3,00	
							3,00



# MEDICIONES

Roque Bentayga LOTE II

CÓDIGO	RESUMEN	UDS	LONGITUD	ANCHURA	ALTURA	PARCIALES	CANTIDAD
<b>CAPÍTULO L2.2 SALA DE ENERGÍA</b>							
<b>SUBCAPÍTULO L2.2.1 DESMANTELAMIENTOS</b>							
02.001	<b>ud Desmantelamiento valla metálica</b> Desmantelamiento valla metálica existente mirador.						1,00
02.003	<b>m² Demolición de muro de fábrica</b> Demolición del actual muro de fábrica del mirador en la zona de ampliación. Muro ampliación cubiera	1	5,00		1,00	5,00	5,00
02.004	<b>m Demolición de bordes cubiertas</b> Demolición bordes cubierta para nuevos anclajes losa de hormigón zona de ampliación. Perimetro zona ampliación	1	20,00		1,00	20,00	20,00
<b>SUBCAPÍTULO L2.2.2 ELECTRICIDAD</b>							
	<b>ud Inversor 18 kVA 400V 50Hz</b> Suministro e instalación de inversor 18kVA 400V 50Hz MPPT, inyección fotovoltaica a red, Riello K18 o similar, con módulo de gestión, incluida conexión y configuración.	1				1,00	1,00
	<b>ud Inversor cargador 30kVA 400V 50Hz</b> Suministro e instalación de inversor cargador 30kVA 400V 50Hz, entrada de baterías y grupo, funcionamiento aislado, Riello SPS-30 o similar, con módulo de gestión, incluida conexión y configuración.	1				1,00	1,00
	<b>ud Batería gel estacionaria monoblock 12V 275AhC10</b> Suministro e instalación de batería gel estacionaria monoblock 12V 275Ah C10, incluyendo cables de puentes y bornas, incluida conexión.	32				32,00	64,00
	<b>ud Bancada metálica 32 baterías 4 alturas</b> Bancada metálica perfil laminado 32 baterías 4 alturas, incluso pequeño material, anclajes, mano de imprimación antioxidante, recibido y colocación.	2	1,00			2,00	2,00
	<b>u Cuadro General de Protección envolvente sobrepuesta, IP-44</b> Cuadro general de protección CG, envolvente sobrepuesta IP-44, apartamentado según unifilar						1,00
	<b>u Cuadro Baterías envolvente sobrepuesta, IP-44</b> Cuadro Baterías CB, envolvente sobrepuesta IP-44, apartamentado según unifilar						1,00
	<b>ud Luminaria estancia led IP-65 20W.</b> Suministro e instalación de luminaria estancia led IP-65 20W sobrepuesta, incluida conexión.	5				5,00	5,00

04.18 **ud Luminaria de emergencia y señalización 250 lumen 1 hora**

Suministro e instalación de luminaria de emergencia y señalización 250 lumen 1 hora led sobrepues-

incluida conexión.

El otorgamiento de este sello, verifica la conformidad y calidad de la instalación eléctrica, así como recoge el Art. 47 del Decreto Autonómico 141/2019, de 11 de mayo, de Sello de Tiempo (Notario Electrónico).

Tramitación y depósito electrónico CALIDAD con nº de visado de calidad E-0171320 con fecha 30/10/2020. Nº Doc. 1 de 2. Autenticidad verificable en [cotilpa.e-gestion.es/validacion.aspx](http://cotilpa.e-gestion.es/validacion.aspx) con CSV: EVbvpqriszcz4621320208211013

# MEDICIONES

## Roque Bentayga LOTE II

CÓDIGO	RESUMEN	UDS	LONGITUD	ANCHURA	ALTURA	PARCIALES	CANTIDAD
		1	3,00			3,00	
							3,00
04.21	<b>ud Interruptor/conmutador alumbrado sobrepuesto</b> Suministro e instalación de interruptor/conmutador alumbrado sobrepuesto IP-44, caja y mecanismo, serie legrand o similar, color gris.	2				2,00	2,00
04.23	<b>ud Toma de corriente sobrepuesta 2x16A+T</b> Suministro e instalación de toma de corriente 2x 16A +T schuko IP44 sobrepuesta, caja y mecanismo, serie legrand o similar, color gris.	5				5,00	5,00
	<b>ud Toma de corriente sobrepuesta 4x16A+T</b> Suministro e instalación de toma de corriente 4x 16A +T IP44 sobrepuesta, caja y mecanismo, serie legrand o similar.	1				1,00	1,00
	<b>m Cable 1x4x25mm<sup>2</sup> Cu RZ1-K AS 0,6/1kV.</b> Suministro e instalación de cable Cu 1x4x25mm <sup>2</sup> RZ1-K AS 0,6/1kV, con pp de terminales y conexiones libre de halógenos	1	5,00			5,00	5,00
	Inversor cuadro	1	5,00			5,00	5,00
	Grupo inversor cargador	1	5,00			5,00	5,00
							10,00
	<b>m Cable 1x4x35mm<sup>2</sup> Cu RZ1-K AS 0,6/1kV.</b> Suministro e instalación de cable Cu 1x4x35mm <sup>2</sup> RZ1-K AS 0,6/1kV, con pp de terminales y conexiones libre de halógenos	1	5,00			5,00	5,00
	Inversor cuadro	1	5,00			5,00	5,00
							5,00
	<b>m Cable 1x35mm<sup>2</sup> Cu RZ1-K AS 0,6/1kV.</b> Suministro e instalación de cable Cu 1x35mm <sup>2</sup> RZ1-K AS 0,6/1kV, con pp de terminales y conexiones libre de halógenos	1	10,00			10,00	10,00
	B1	1	10,00			10,00	10,00
	B1.1	1	5,00			5,00	5,00
	B1.2	1	5,00			5,00	5,00
							20,00
	<b>m Cable 2x1,5mm<sup>2</sup> Cu+T+ tubo</b> Suministro e instalación de cable Cu 2x 1,5mm <sup>2</sup> +T Z1-750V / RZ1-K AS 0,6/1kV, con pp de tubo no propagador de la llama rígido o flexible, cajas, racores, acoples, terminales y conexiones, libre de halógenos	1	30,00			30,00	30,00
	Alumbrado	1	30,00			30,00	30,00
							30,00
	<b>m Cable 2x2,5mm<sup>2</sup> Cu+T + tubo.</b> Suministro e instalación de cable Cu 2x2,5mm <sup>2</sup> +T Z1-750V / RZ1-K AS 0,6/1kV, con pp de tubo no propagador de la llama rígido o flexible, cajas, racores, acoples, terminales y conexiones, libre de halógenos	1	15,00			15,00	15,00
	TC	1	15,00			15,00	15,00
							15,00

CA11

**m Cable 4x2,5mm<sup>2</sup> Cu+T + tubo.**

Suministro e instalación de cable Cu 4x2,5mm<sup>2</sup> +T Z1-750V / RZ1-K AS 0,6/1kV, con pp de tubo no propagador de la llama rígido o flexible, cajas, racores, acoples, terminales y conexiones, libre de halógenos

5,00

COGITILPA | Las Palmas.

VISADO con fecha 13/08/2020. Número de VISADO E-0171320

Emisión y sellado electrónico. Documentación con firma electrónica emitida mediante certificado reconocido por el Ministerio de Industria y Comercio.

Autenticidad verificable en [cotilpa.e-gestion.es/validacion.aspx](http://cotilpa.e-gestion.es/validacion.aspx) con CSV: EVbvpqriscz4621320208211013



# MEDICIONES

Roque Bentayga LOTE II

CÓDIGO	RESUMEN	UDS	LONGITUD	ANCHURA	ALTURA	PARCIALES	CANTIDAD
							5,00
04.12	<b>m Bandeja PVC 300x60mm</b> Suministro e instalación de bandeja ciega PVC 300x60mm con tapa con pp de anclajes. Paredes 1 6,00 6,00 Bajadas 1 6,00 6,00						12,00
04.05	<b>ud Pica acero cobreado 14mm 2m</b> Suministro e instalación de pica de acero cobreado 14mm, de 2m, con conexión cable de Cu 50mm² de tierra bajo cimentación, grapas y masilla dieléctrica. Canalización exterior 6 6,00						6,00
04.05	<b>m Cable Cu 50mm² tierra</b> Suministro e instalación de cable de Cu 50mm² de tierra bajo cimentación y canalización, con conexión de estructura metálica y armados con grapas y masilla dieléctrica. Canalización exterior 15 15,00						15,00
04.05.1	<b>m Cable Cu 35mm² aislado tierra</b> Suministro e instalación de cable de Cu 35mm² Z1-K 750V amarillo verde conexión cuadros. Cuadro protección general 1 5,00 5,00						5,00
<b>SUBCAPÍTULO L2.2.3 GRUPO ELECTROGENO</b>							
	<b>ud Grupo Electrógeno insonorizado 11 kVA 400V 50Hz</b> Suministro e instalación de grupo electrógeno insonorizado 11 kVA 400V 50Hz, con módulo de gestión y arranque, incluida conexión y configuración. Sala energia 1 1,00						1,00
	<b>ud Depósito doble pared 1000 litros, con tubería.</b> Suministro e instalación de grupo electrógeno insonorizado 11 kVA 400V 50Hz, con módulo de gestión y arranque, incluida conexión y configuración. Sala energia 1 1,00						1,00
	<b>ud Escape grupo electrógeno.</b> Suministro e instalación de escape grupo electrógeno con válvula de salida. Grupo 1 1,00						1,00
	<b>m² Cerramiento de madera pino autoclave</b> Cerramiento de madera pino autoclave , postes de madera y accesorios, montada i/replanteol. Depósito combustible 5 1,30 1,30 8,45						8,45

VISADO CALIDAD | Las Palmas.  
Tramitación y depósito electrónico CALIDAD con nº de visado de calidad E-0171320 con fecha 30/10/2020, Nº Doc. 1 de 2.  
Autenticidad verificable en [cotilpa.e-gestion.es/validacion.aspx](http://cotilpa.e-gestion.es/validacion.aspx) con CSV: CAreglhh5q33230202010261320  
El otorgamiento de este sello, verifica la conformidad de la instalación eléctrica, tal como recoge el Decreto Autonómico 141/2009, de 14 de mayo, por el que se regula la actividad de los profesionales de la electricidad y el Sello de Tiempo Electrónico (Sello de Tiempo electrónico) para su presentación ante el Centro Directivo competente del Gobierno de Canarias. Documento con firma electrónica y Sello de Tiempo Electrónico.



# MEDICIONES

Roque Bentayga LOTE II

CÓDIGO RESUMEN UDS LONGITUD ANCHURA ALTURA PARCIALES CANTIDAD

## CAPÍTULO L2.3 RECARGA VEHÍCULO ELÉCTRICO

### SUBCAPÍTULO L2.3.1 OBRA CIVIL

D03A0041

m³ Cimentación hormigón masa HM-20/B/20/I

Cimentación hormigón en masa, con hormigón de HM-20/B/20/I, incluso elaboración y vertido, con formación de peana.

Cimentacion punto de recarga	1	0,80	0,80	1,00	0,64
------------------------------	---	------	------	------	------

0,64

44

m³ Excav. en zanjas, pozos cualquier terreno, medios mecánicos

Excavación en zanjas, pozos o cimientos, en todo tipo de terreno, con medios mecánicos, refino y compactación del fondo de la excavación, sin transporte. La medición se hará sobre perfil.

Cimentación punto recarga	1	0,80	0,80	0,80	0,51
---------------------------	---	------	------	------	------

0,51

u Pintura reserva plaza aparcamiento PMR, familias, recarga VE

Pintura reserva plaza aparcamiento PMR, familias, recarga VE, tipo epoxi de dos componentes, tráfico intenso, colores normalizados, aplicada a dos manos, con brocha, rodillo, pistola convencional o equipo airless, acabado antideslizante, plantillas y recortes, incluso limpieza y preparación del soporte.

Reserv a recarga VE	1	1,00			1,00
---------------------	---	------	--	--	------

1,00

### SUBCAPÍTULO L2.3.2 ELECTRICIDAD

ud Pica acero cobreado 14mm 2m

Suministro e instalación de pica de acero cobreado 14mm, de 2m, con conexión cable de Cu 50mm² de tierra bajo cimentación, grapas y masilla dieléctrica.

Canalización exterior	6				6,00
-----------------------	---	--	--	--	------

6,00

m Cable Cu 50mm² tierra

Suministro e instalación de cable de Cu 50mm² de tierra bajo cimentación y canalización, con conexión de estructura metálica y armados con grapas y masilla dieléctrica.

Canalización exterior	15				15,00
-----------------------	----	--	--	--	-------

15,00

m Cable Cu 35mm² aislado tierra

Suministro e instalación de cable de Cu 35mm² Z1-K 750V amarillo verde conexión cuadros.

Cuadro punto de recarga	1	2,00			2,00
-------------------------	---	------	--	--	------

2,00

ud Punto de recarga exterior 22kW 32A

Suministro e instalación de punto de recarga exterior 22kW 32A, semirrápida modo 3, con módulo de gestión y comunicación 3G, incluida conexión y configuración homologada por el Cabildo de Gran Canaria.

Sala energia	1				1,00
--------------	---	--	--	--	------

1,00

5.1

m Cable 1x4x16mm² Cu XZ1 0,6/1kV

Suministro e instalación de cable Cu 1x4x16mm² Cu XZ1 0,6/1kV, con pp de cajas, racores, acoples, terminales y conexiones.

Cable alimentacion	1	45,00			45,00
--------------------	---	-------	--	--	-------

45,00

VISADO CALIDAD | Las Palmas.  
Tramitación y depósito electrónico CALIDAD con nº de visado de calidad E-0171320 con fecha 30/10/2020. Nº Doc. 1 de 2.  
Autenticidad verificable en [cotilpa.e-gestion.es/validacion.aspx](http://cotilpa.e-gestion.es/validacion.aspx) con CSV: CA9e9h5q3320202010261320  
El otorgamiento de este sello, verifica la conformidad y calidad de la instalación eléctrica, tal y como recoge el Art. 47 del Decreto Autonómico 141/2009, de 10 de mayo, por el que se regula la actividad profesional de los técnicos de la electricidad en el ámbito de la competencia profesional (Notario electrónico) para su presentación ante el Centro de Registro de la Consejería de Gobierno de las Islas Canarias. Documento con firma electrónica y Sello de Tiempo (Notario electrónico)



COGITILPA | Las Palmas.

VISADO con fecha 13/08/2020. Número de VISADO E-0171320

Emisión y sellado electrónico. Documentación con firma electrónica emitida mediante certificado reconocido por el Ministerio de Industria y Comercio.

Autenticidad verificable en [cotilpa.e-gestion.es/validacion.aspx](http://cotilpa.e-gestion.es/validacion.aspx) con CSV: EVbvqpriscz4621320208211013

# MEDICIONES

Roque Bentayga LOTE II

CÓDIGO	RESUMEN	UDS	LONGITUD	ANCHURA	ALTURA	PARCIALES	CANTIDAD
<b>CAPÍTULO L2.4 ADECUACIÓN INSTALACIÓN ELÉCTRICA</b>							
<b>SUBCAPÍTULO L2.4.1 CENTRO INTERPRETACIÓN</b>							
04.121	m Canal PVC 200x60mm 2 compartimentos						
	Suministro e instalación de canal PVC 200x60mm dos compartimentos con tapa con pp de anclajes.						
	Centro iterpretacion	1	40,00			40,00	
							40,00
E88	u Adaptación cuadro Museo CM						
	Adaptación cuadro Museo, añadiendo apartament trifásica según unifilar, 1 ud 4x32A, 3 ud 4x40A 30 mA, 2 contactores 4x 16A, cabeado trifásico.						
	Cuadro Museo	1				1,00	
							1,00
	ud Luminaria estancia led IP-65 20W.						
	Suministro e instalación de luminaria estancia led IP-65 20W sobrepuesta, incluida conexión.						
		1				1,00	
							1,00
	ud Luminaria dowlight led 24W sobrepuesta						
	Suministro e instalación de luminaria dowlight led 24W superficie, incluida conexión.						
		4				4,00	
							4,00
	ud Luminaria dowlight led 24W encastrada						
	Suministro e instalación de luminaria dowlight led 24W encastrada, incluida conexión.						
		4				4,00	
							4,00
	ud Foco carril led 15W						
	Suministro e instalación de luminaria foco carril led 15W, incluida conexión.						
		16				16,00	
							16,00
	ud Proyector led 33W						
	Suministro e instalación de luminaria proyector led 33W, incluida conexión.						
		5				5,00	
							5,00
	ud Luminaria de emergencia y señalización 250 lumen 1 hora						
	Suministro e instalación de luminaria de emergencia y señalización 250 lumen 1 hora led sobrepues- ta, incluida conexión.						
		1	10,00			10,00	
							10,00
	ud Sensor de presencia encendido alumbrado regulable						
	Suministro e instalación de sensor de presencia crepuscular regulable encendido alumbrado montaje interior sobrepuesto.						
		8				8,00	
							8,00
	ud Toma de corriente sobrepuesta 2x16A+T						
	Suministro e instalación de toma de corriente 2x 16A +T schuko IP44 sobrepuesta, caja y mecanis- mo, serie legrand o similar, color gris.						
		5				5,00	
							5,00

VISADO CALIDAD | Las Palmas.  
Tramitación y depósito electrónico CALIDAD con nº de visado de calidad E-0171320 con fecha 30/10/2020. Nº Doc. 1 de 2.  
Autenticidad verificable en [cotilpa.e-gestion.es/validacion.aspx](http://cotilpa.e-gestion.es/validacion.aspx) con CSV: CARGH53320202010261320  
El otorgamiento de este sello, verifica la conformidad y calidad de la instalación eléctrica, tal como recoge el Art. 4º del Decreto Autonómico 141/2009, para su presentación ante el Centro Directivo competente del Gobierno de Canarias. Documento con firma electrónica y Sello de Tiempo (Sello electrónico)





# MEDICIONES

## Roque Bentayga LOTE II

CÓDIGO	RESUMEN	UDS	LONGITUD	ANCHURA	ALTURA	PARCIALES	CANTIDAD
04.26	<b>m Cable 2x1,5mm<sup>2</sup> Cu+T+ tubo</b> Suministro e instalación de cable Cu 2x 1,5mm <sup>2</sup> +T Z1-750V / RZ1-K AS 0,6/1kV, con pp de tubo no propagador de la llama rígido o flexible, cajas, racores, acoples, terminales y conexiones, libre de halógenos						
	Alumbrado	1	30,00			30,00	
							30,00
04.27	<b>m Cable 2x2,5mm<sup>2</sup> Cu+T + tubo.</b> Suministro e instalación de cable Cu 2x2,5mm <sup>2</sup> +T Z1-750V / RZ1-K AS 0,6/1kV, con pp de tubo no propagador de la llama rígido o flexible, cajas, racores, acoples, terminales y conexiones, libre de halógenos						
	TC	1	15,00			15,00	
							15,00
	<b>m Cable 1x4x10mm<sup>2</sup> Cu RZ1-K AS 0,6/1kV.</b> Suministro e instalación de cable Cu 1x4x 10mm <sup>2</sup> RZ1-K AS 0,6/1kV, con pp de terminales y conexiones libre de halógenos						
	Cuadro CM	1	30,00			30,00	
							30,00
	<b>ud Ayudas de albañilería a las instalaciones</b> Ayudas de albañilería a las distintas instalaciones						
		0,5				0,50	
							0,50
	<b>ud Desmantelamiento luminarias</b> Desmantelamiento de las luminarias existentes.						
							1,00
<b>SUBCAPÍTULO L2.4.2 SALA SERVIDORES</b>							
	<b>m Canal PVC 200x60mm 2 compartimentos</b> Suministro e instalación de canal PVC 200x60mm dos compartimentos con tapa con pp de anclajes.						
	Sala servidores	1	10,00			10,00	
							10,00
	<b>ud Luminaria dowlight led 24W encastrada</b> Suministro e instalación de luminaria dowlight led 24W encastrada, incluida conexión.						
		2				2,00	
							2,00
	<b>ud Luminaria de emergencia y señalización 250 lumen 1 hora</b> Suministro e instalación de luminaria de emergencia y señalización 250 lumen 1 hora led sobrepuesta, incluida conexión.						
		1	2,00			2,00	
							2,00
	<b>ud Toma de corriente sobrepuesta 2x16A+T</b> Suministro e instalación de toma de corriente 2x 16A +T schuko IP44 sobrepuesta, caja y mecanismo, serie legrand o similar, color gris.						
		12				12,00	
							12,00
04.26	<b>m Cable 2x1,5mm<sup>2</sup> Cu+T+ tubo</b> Suministro e instalación de cable Cu 2x 1,5mm <sup>2</sup> +T Z1-750V / RZ1-K AS 0,6/1kV, con pp de tubo no propagador de la llama rígido o flexible, cajas, racores, acoples, terminales y conexiones, libre de halógenos						
	Alumbrado	1	10,00			10,00	
							10,00

VISADO CALIDAD | Las Palmas.  
Tramitación y depósito electrónico CALIDAD con nº de visado de calidad E-0171320 con fecha 30/10/2020. Nº Doc. 1 de 2.  
Autenticidad verificable en [cotilpa.e-gestion.es/validacion.aspx](http://cotilpa.e-gestion.es/validacion.aspx) con CSV: CAGreglhh5q323202010261320  
El otorgamiento de este sello, verifica la conformidad y calidad de la instalación eléctrica, tal como recoge el Art. 47 del Decreto Autonómico 141/2009, para su presentación ante el Centro Directivo competente del Gobierno de Canarias. Documento con firma electrónica y Sello de Tiempo (Notario electrónico)



# MEDICIONES

## Roque Bentayga LOTE II

CÓDIGO	RESUMEN	UDS	LONGITUD	ANCHURA	ALTURA	PARCIALES	CANTIDAD
04.27	<b>m Cable 2x2,5mm<sup>2</sup> Cu+T + tubo.</b> Suministro e instalación de cable Cu 2x2,5mm <sup>2</sup> +T Z1-750V / RZ1-K AS 0,6/1kV, con pp de tubo no propagador de la llama rígido o flexible, cajas, racores, acoples, terminales y conexiones, libre de halógenos						
	TC	1	30,00			30,00	
							30,00
C113	<b>m Cable 1x4x10mm<sup>2</sup> Cu RZ1-K AS 0,6/1kV.</b> Suministro e instalación de cable Cu 1x4x10mm <sup>2</sup> RZ1-K AS 0,6/1kV, con pp de terminales y conexiones libre de halógenos						
	Cuadro CM	1	5,00			5,00	
							5,00
	<b>u Cuadro Rack envolvente sobrepuesta, IP-44</b> Cuadro Rack CR, envolvente sobrepuesta IP-44, aparamenta según unifilar						
	Cuadro rack	1				1,00	
							1,00
	<b>ud Ayudas de albañilería a las instalaciones</b> Ayudas de albañilería a las distintas instalaciones						
							0,25
	<b>ud Desmantelamiento luminarias</b> Desmantelamiento de las luminarias existentes.						
							0,10
<b>SUBCAPÍTULO L2.4.3 EXTERIORES Y APARCAMIENTO</b>							
	<b>ud Poste galvanizado 4m 2-1/2" color madera.</b> Suministro e instalación de poste galvanizado de 4m, tubo 2-1/2" con placa de anclaje, cimentación, color madera.						
	Foco exterior	1				1,00	
							1,00
	<b>u Cuadro Aparcamiento armario exterior IP-65</b> Cuadro aparcamiento armario exterior IP-65 IK9, aparamenta según unifilar						
							1,00
	<b>ud Proyector led IP-65 100W con sensor.</b> Suministro e instalación de proyector led IP-65 100W sobrepuesto con sensor de movimiento crepuscular temporizado, incluida conexión.						
	Aparcamiento	2				2,00	
	Edificio	4				4,00	
							6,00
	<b>ud Toma de corriente estanca IP-55</b> Suministro e instalación de toma de corriente 2x16A +T schuko estanca IP55 sobrepuesta, caja y mecanismo, serie legrand o similar, color gris.						
		2				2,00	
							2,00
	<b>ud Ayudas de albañilería a las instalaciones</b> Ayudas de albañilería a las distintas instalaciones						
							0,50
01.05.04	<b>m Cable 1x2x10mm<sup>2</sup> Cu XZ1 0,6/1kV</b> Suministro e instalación de cable Cu 1x2x10mm <sup>2</sup> Cu XZ1 0,6/1kV, con pp de cajas, racores, acoples, terminales y conexiones.						
	L3	1	45,00			45,00	
							45,00

VISADO CALIDAD | Las Palmas.  
Tramitación y depósito electrónico CALIDAD con nº de visado de calidad E-0171320 con fecha 30/10/2020. Nº Doc. 1 de 2.  
Autenticidad verificable en [coitilpa.e-gestion.es/validacion.aspx](http://coitilpa.e-gestion.es/validacion.aspx) con CSV: CAreglhmh5q33230202010261320  
El otorgamiento de este sello, verifica la conformidad y calidad de la instalación eléctrica, tal como recoge el Art. 47 del Decreto Autonómico 5/2009, para su presentación ante el Centro Directivo competente del Gobierno de Canarias. Documento con firma electrónica y Sello de Tiempo (Notario electrónico)



# MEDICIONES

## Roque Bentayga LOTE II

CÓDIGO	RESUMEN	UDS	LONGITUD	ANCHURA	ALTURA	PARCIALES	CANTIDAD
04.27	<b>m Cable 2x2,5mm<sup>2</sup> Cu+T + tubo.</b> Suministro e instalación de cable Cu 2x2,5mm <sup>2</sup> +T Z1-750V / RZ1-K AS 0,6/1kV, con pp de tubo no propagador de la llama rígido o flexible, cajas, racores, acoples, terminales y conexiones, libre de halógenos						
	Fuerza	1	10,00			10,00	
							10,00
04.26	<b>m Cable 2x1,5mm<sup>2</sup> Cu+T+ tubo</b> Suministro e instalación de cable Cu 2x1,5mm <sup>2</sup> +T Z1-750V / RZ1-K AS 0,6/1kV, con pp de tubo no propagador de la llama rígido o flexible, cajas, racores, acoples, terminales y conexiones, libre de halógenos						
	Alumbrado Edificio	20				20,00	
							20,00
04.25	<b>m Cable 2x6mm<sup>2</sup> Cu +T + tubo</b> Suministro e instalación de cable Cu 2x6mm <sup>2</sup> +T Z1-750V / RZ1-K AS 0,6/1kV, con pp de tubo no propagador de la llama rígido o flexible, cajas, racores, acoples, terminales y conexiones, libre de halógenos						
	Alumbrado Exterior	5				5,00	
							5,00
04.28	<b>m Cable Cu 35mm<sup>2</sup> aislado tierra</b> Suministro e instalación de cable de Cu 35mm <sup>2</sup> Z1-K 750V amarillo verde conexión cuadros.						
	Cuadro Aparcamiento	1	2,00			2,00	
	Poste galvanizado	1	2,00			2,00	
							4,00
<b>SUBCAPÍTULO L2.4.4 RECINTOS</b>							
	<b>ud Luminaria estancia led IP-65 20W.</b> Suministro e instalación de luminaria estancia led IP-65 20W sobrepuesta, incluida conexión.						
	Vigilante	2				2,00	
	Herramienta	1				1,00	
							3,00
	<b>ud Luminaria de emergencia y señalización 250 lumen 1 hora</b> Suministro e instalación de luminaria de emergencia y señalización 250 lumen 1 hora led sobrepuesta, incluida conexión.						
	Vigilante	1	1,00			1,00	
	Herramienta	1	1,00			1,00	
							2,00
	<b>ud Toma de corriente sobrepuesta 2x16A+T</b> Suministro e instalación de toma de corriente 2x16A +T schuko IP44 sobrepuesta, caja y mecanismo, serie legrand o similar, color gris.						
	Vigilante	3				3,00	
	Herramienta	1				1,00	
							4,00
	<b>m Cable 2x1,5mm<sup>2</sup> Cu+T+ tubo</b> Suministro e instalación de cable Cu 2x1,5mm <sup>2</sup> +T Z1-750V / RZ1-K AS 0,6/1kV, con pp de tubo no propagador de la llama rígido o flexible, cajas, racores, acoples, terminales y conexiones, libre de halógenos						
	Alumbrado	1	30,00			30,00	
							30,00

04.27 **m Cable 2x2,5mm<sup>2</sup> Cu+T + tubo.**

Suministro e instalación de cable Cu 2x2,5mm<sup>2</sup> +T Z1-750V / RZ1-K AS 0,6/1kV, con pp de tubo no propagador de la llama rígido o flexible, cajas, racores, acoples, terminales y conexiones, libre de halógenos

Fuerza 1 15,00 15,00

COGITILPA | Las Palmas. VISADO con fecha 13/08/2020. Número de VISADO E-0171320  
Emisión y sellado electrónico. Documentación con firma electrónica emitida mediante certificado reconocido por el Ministerio de Industria y Comercio.  
Autenticidad verificable en [cotilpa.e-gestion.es/validacion.aspx](http://cotilpa.e-gestion.es/validacion.aspx) con CSV: EVbvpqriscz4621320208211013



MEDICIONES

Roque Bentayga LOTE II

CÓDIGO	RESUMEN	UDS	LONGITUD	ANCHURA	ALTURA	PARCIALES	CANTIDAD
							15,00
AY	ud Ayudas de albañilería a las instalaciones						
	Ayudas de albañilería a las distintas instalaciones						0,25
0001	ud Desmantelamiento luminarias						
	Desmantelamiento de las luminarias existentes.						0,10

VISADO CALIDAD | Las Palmas.  
Tramitación y depósito electrónico CALIDAD con nº de visado de calidad E-0171320 con fecha 30/10/2020, Nº Doc. 1 de 2.  
Autenticidad verificable en [coitilpa.e-gestion.es/validacion.aspx](http://coitilpa.e-gestion.es/validacion.aspx) con CSV CAgrehnh5q3230202010261320  
El otorgamiento de este sello, verifica la conformidad y calidad de la instalación eléctrica, tal como recoge el Art. 47 del Decreto Autonómico 141/2009,  
para su presentación ante el Centro Directivo competente del Gobierno de Canarias. Documento con firma electrónica y Sello de Tiempo (Notario electrónico)



# MEDICIONES

Roque Bentayga LOTE II

CÓDIGO RESUMEN UDS LONGITUD ANCHURA ALTURA PARCIALES CANTIDAD

## CAPÍTULO L2.5 TELECOMUNICACIONES

### SUBCAPÍTULO L2.5.1 OBRA CIVIL

AY ud Ayudas de albañilería a las instalaciones

Ayudas de albañilería a las distintas instalaciones

1,00

04011 m Canalización TLC-2T-63mm terreno sin pavimento

Canalización 2T 63mm hormigonados en terreno sin pavimentar, sección 0,50x0,20 m , apertura y cierre de zanja, con cinta de señalización y reposición del terreno.

Cámara aparcamiento 1 25,00 25,00

25,00

04011 m Canalización TLC-2T-63mm pavimento asfáltico

Canalización 2T 63mm hormigonados en cruce de vial existente, sección 0,50x0,00 m , apertura y cierre de zanja, con cinta de señalización y reposición de pavimento asfáltico.

Cruce carretera 1 9,00 9,00

9,00

04011 ud Arqueta TLC 40x40cm

Arqueta 40x40x60cm, con tapa y marco, paredes de hormigón.

Arquetas canalizacion 4 4,00 4,00

4,00

04011 ud Pasamuros 2T63mm

Ejecución de pasamuros edificio existente 2 tubos 63mm

Acceso sala energía 1 1,00 1,00

1,00

### SUBCAPÍTULO L2.5.2 TELECOMUNICACIONES

m Canal PVC 200x60mm 2 compartimentos

Suministro e instalación de canal PVC 200x60mm dos compartimentos con tapa con pp de anclajes.

Centro iterpretacion 1 10,00 10,00

10,00

m Cable UTP categoría 6 interior

Suministro y montaje de cable red UTP categoría 6, 4 pares, libre de halógenos, con terminales, empalmes y conexiones, montaje interior totalmente instalado y conectado, medidas y certificación.

Elementos interiores 1 400,00 400,00

400,00

m Cable UTP categoría 6 exterior

Suministro y montaje de cable red UTP categoría 6, 4 pares, cubierta HDPE negra, con terminales, empalmes y conexiones, montaje exterior totalmente instalado y conectado, medidas y certificación.

Elementos exteriores 1 150,00 150,00

150,00

04.2311 ud Toma UTP RJ45 Categoría 6 sobrepuesta

Suministro e instalación de toma UTP RJ45 Categoría 6 caja y mecanismo

Museo 4 4,00

Sala servidores 2 2,00

6,00

04.23118 ud Conexión terminal conector UTP RJ45 Categoría 6 equipo

Suministro e instalación de conexión equipo conector UTP RJ45 Categoría 6

Museo 8 8,00

Serv idores 6 6,00

Sala energía 6 6,00

Vigilante 1 1,00

herramienta 1 1,00

COGITILPA | Las Palmas.

VISADO con fecha 13/08/2020. Número de VISADO E-0171320

Emisión y sellado electrónico. Documentación con firma electrónica emitida mediante certificado reconocido por el Ministerio de Industria y Comercio.

Autenticidad verificable en [cotilpa.e-gestion.es/validacion.aspx](http://cotilpa.e-gestion.es/validacion.aspx) con CSV: EVbvpqriszcz4621320208211013



# MEDICIONES

## Roque Bentayga LOTE II

CÓDIGO	RESUMEN	UDS	LONGITUD	ANCHURA	ALTURA	PARCIALES	CANTIDAD
	Exterior	3				3,00	
							25,00
<b>C22</b>	<b>m Tubo 20mm sobrepuesto</b>						
	Suministro e instalación de tubo 20mm no propagador de la llama rígido o flexible, cajas, racores, acoples, terminales y conexiones, libre de halógenos.						
	Museo	1	35,00			35,00	
	Sala Energia	1	20,00			20,00	
	Recintos	1	10,00			10,00	
							65,00
<b>Q11</b>	<b>ud Rack 600x600x1000mm</b>						
	Suministro e instalación de Rack 600x600x1000mm, equipado con regleta de fuerza, incluso montaje, anclajes y configuración.						
	Sala servidores	1				1,00	
							1,00
<b>Q12</b>	<b>ud Swich 48 puertos</b>						
	Suministro e instalación de Swich 48 puertos RJ45 categoría 6, cableado interior, incluso montaje en rack, anclajes y configuración.						
	Sala servidores	1				1,00	
							1,00
<b>Q13</b>	<b>ud Swich 24 puertos PoE 12V</b>						
	Suministro e instalación de Swich 24 puertos RJ45 categoría 6 PoE 12V, cableado interior, incluso montaje rack, anclajes y configuración.						
	Sala servidores	1				1,00	
							1,00
<b>Q14</b>	<b>ud Grabador 16 Canales 8Mp 6Tb</b>						
	Suministro e instalación de grabador 16 canales 8Mp 6Tb, cableado interior, incluso montaje rack, anclajes y configuración.						
	Sala servidores	1				1,00	
							1,00
<b>Q15</b>	<b>ud Cámara exterior IP-67 TC-IP PoE</b>						
	Suministro e instalación de cámara vigilancia exterior IP-67, comunicación cable TC/IP PoE, con infrarrojos y sensor de movimiento, totalmente instalada y conectada.						
	Vigilancia exterior	4				4,00	
							4,00
<b>Q16</b>	<b>ud Cámara interior TC-IP PoE</b>						
	Suministro e instalación de cámara vigilancia interior, comunicación cable TC/IP PoE, con infrarrojos y sensor de movimiento, totalmente instalada y conectada.						
	Vigilancia interior	4				4,00	
							4,00
<b>Q17</b>	<b>ud Cámara contador visitantes TC-IP PoE</b>						
	Suministro e instalación de cámara contador de visitantes comunicación cable TC/IP PoE, con infrarrojos y sensor de movimiento, totalmente instalada y conectada.						
	Acceso centro	1				1,00	
							1,00
<b>Q18</b>	<b>ud Router 4G WIFI tarjeta SIM</b>						
	Suministro e instalación de Router 4G antena WIFI, preparado para tarjeta SIM, cableado interior, incluso montaje sobrepuesto, anclajes y configuración.						
	Sala servidores	1				1,00	
							1,00

VISADO CALIDAD | Las Palmas.  
 Tramitación y depósito electrónico CALIDAD con nº de visado de calidad E-0171320 con fecha 30/10/2020, Nº Doc. 1 de 2.  
 Autenticidad verificable en [cotilpa.e-gestion.es/validacion.aspx](http://cotilpa.e-gestion.es/validacion.aspx) con CSV: CAgrehhb5q3320202010261320  
 El otorgamiento de este sello, verifica la conformidad y calidad de la instalación eléctrica, tal como recoge el Art. 47 del Decreto Autonómico 141/2009,  
 para su presentación ante el Centro Directivo competente del Gobierno de Canarias. Documento con firma electrónica y Sello de Tiempo (Notario electrónico)





# MEDICIONES

## Roque Bentayga LOTE II

CÓDIGO	RESUMEN	UDS	LONGITUD	ANCHURA	ALTURA	PARCIALES	CANTIDAD
Q16	<b>ud Servidor 3,5 GHz 8GB RAM 1 TB, teclado, pantalla y ratón, W10</b> Suministro e instalación de Servidor 3,5GHz 8GB RAM 1TB, incluso teclado, pantalla y ratón, licencia W10, montaje sobrepuesto, anclajes y configuración en red. Sala servidores	1				1,00	1,00
Q17	<b>ud PC 3,5 GHz 8GB RAM 250GB, teclado, pantalla y ratón, W10</b> Suministro e instalación de PC 3,5GHz 8GB RAM 250 GB, incluso teclado, pantalla y ratón, licencia W10, montaje sobrepuesto, anclajes y configuración en red. Recepción	1				1,00	1,00
Q18	<b>ud Pantalla plana 50" Led Smart TV TC-IP</b> Suministro e instalación de pantalla plana 50" led Smart TV TC-IP montaje sobrepuesto, anclajes a pared y configuración en red. Recepción	1				1,00	1,00
Q19	<b>ud Central intrusión con teclado y alarma, TC-IP</b> Suministro e instalación de central de intrusión con teclado y alarma sonora, comunicación cable TC/IP, detectores cable, totalmente instalada y conectada en red. Acceso centro	1				1,00	1,00
Q20	<b>ud Detector volumétrico interior cable</b> Suministro e instalación de detector interior volumétrico con cable, totalmente instalado y conectado a central de alarma. Museo Sala Rack Sala energía Recinto Vigilante Almacén herramientas	1 1 1 1 1				1,00 1,00 1,00 1,00 1,00	5,00
Q21	<b>ud SCADA monitorización e integración equipos</b> SCADA de monitorización e integración de equipos, en software abierto con licencia, acceso remoto, parámetros básicos en Pantalla TV.						1,00

VISADO CALIDAD | Las Palmas.  
Tramitación y depósito electrónico CALIDAD con nº de visado de calidad E-0171320 con fecha 30/10/2020, Nº Doc. 1 de 2.  
Autenticidad verificable en [cotilpa.e-gestion.es/validacion.aspx](http://cotilpa.e-gestion.es/validacion.aspx) con CSV: CAGgghh5q33230202010261320  
El otorgamiento de este sello, verifica la conformidad y calidad de la instalación eléctrica tal como recoge el Art. 47 del Decreto Autonómico 14/2009, de 11 de mayo, y Sello de Tiempo (Notario electrónico) para su presentación ante el Centro Directivo competente del Gobierno de Canarias. Documento con firma electrónica. Documento con firma electrónica.



# MEDICIONES

Roque Bentayga LOTE II

CÓDIGO	RESUMEN	UDS	LONGITUD	ANCHURA	ALTURA	PARCIALES	CANTIDAD
<b>CAPÍTULO L2.6 BARRERA ACCESO CARRETERA</b>							
<b>SUBCAPÍTULO L2.6.1 OBRA CIVIL</b>							
04.03	<b>ud Poste galvanizado 4m 2-1/2" color madera.</b>						
	Suministro e instalación de poste galvanizado de 4m, tubo 2-1/2" con placa de anclaje, cimentación, color madera.						
	Foco y cámara exterior	1				1,00	
							1,00
AY	<b>ud Ayudas de albañilería a las instalaciones</b>						
	Ayudas de albañilería a las distintas instalaciones						
							1,00
	<b>m³ Excav. en zanjas, pozos cualquier terreno, medios mecánicos</b>						
	Excavación en zanjas, pozos o cimientos, en todo tipo de terreno, con medios mecánicos, refino y compactación del fondo de la excavación, sin transporte. La medición se hará sobre perfil.						
	Cimentación barrera	1	1,00	1,00	1,00	1,00	
							1,00
	<b>m³ Cimentación hormigón masa HM-20/B/20/I</b>						
	Cimentación hormigón en masa, con hormigón de HM-20/B/20/I, incluso elaboración y vertido, con formación de peana.						
	Cimentación barrera	1	1,00	1,00	1,20	1,20	
							1,20
	<b>m Canalización TLC-2T-63mm terreno sin pavimento</b>						
	Canalización 2T 63mm hormigonados en terreno sin pavimentar, sección 0,50x0,20 m , apertura y cierre de zanja, con cinta de señalización y reposición del terreno.						
	TLC barrera	1	260,00			260,00	
							260,00
	<b>m Canalización TLC-2T-63mm pavimento asfáltico</b>						
	Canalización 2T 63mm hormigonados en cruce de vial existente, sección 0,50x0,00 m , apertura y cierre de zanja, con cinta de señalización y reposición de pavimento asfáltico.						
	Cruce carretera	1	9,00			9,00	
							9,00
	<b>ud Arqueta TLC 40x40cm</b>						
	Arqueta 40x40x60cm, con tapa y marco, paredes de hormigón.						
	Arquetas canalizacion	10				10,00	
							10,00
	<b>m Canalización BT-2T-110mm terreno sin pavimento</b>						
	Canalización 2T 110mm hormigonados en terreno sin pavimentar, sección 0,60x0,30 m , apertura y cierre de zanja, con cinta de señalización y reposición del terreno.						
	Barrera	1	260,00			260,00	
							260,00
	<b>m Canalización BT-2T-110mm pavimento asfáltico</b>						
	Canalización 2T 110mm hormigonados en cruce de vial existente, sección 0,60x0,30 m , apertura y cierre de zanja, con cinta de señalización y reposición de pavimento asfáltico.						
	Cruce carretera	1	9,00			9,00	
							9,00
04.021	<b>ud Arqueta BT 40x40cm</b>						
	Arqueta 40x40x60cm, con tapa y marco, paredes de hormigón.						
	Arquetas canalización	10				10,00	
							10,00

VISADO CALIDAD | Las Palmas.  
Tramitación y depósito electrónico CALIDAD con nº de visado de calidad E-0171320 con fecha 30/10/2020, Nº Doc. 1 de 2.  
Autenticidad verificable en [cotilpa.e-gestion.es/validacion.aspx](http://cotilpa.e-gestion.es/validacion.aspx) con CSV: CAreglhh5q3320202010261320  
El otorgamiento de este sello, verifica la conformidad y calidad de la instalación eléctrica tal como recoge el Art. 4º del Decreto Autonómico 14/2009, para su presentación ante el Centro Directivo competente del Gobierno de Canarias. Documento con firma electrónica y Sello de Tiempo (Notario electrónico)



# MEDICIONES

Roque Bentayga LOTE II

CÓDIGO	RESUMEN	UDS	LONGITUD	ANCHURA	ALTURA	PARCIALES	CANTIDAD
01.011	<b>ud Pasamuros 2T110mm</b> Ejecución de pasamuros edificio existente 2 tubos 110mm Pasamuros sala energía	1				1,00	1,00
01.01111	<b>ud Pasamuros 2T63mm</b> Ejecución de pasamuros edificio existente 2 tubos 63mm Acceso sala energía	1				1,00	1,00
D158411	<b>ud Cartel informativo acceso</b> Suministro e instalación de cartel de madera autoclave informativo sobre acceso al centro de interpretación, según formatos del Cabildo de Gran Canaria, incluso elementos de fijación. Colocado. Barrera acceso	1				1,00	1,00
<b>SUBCAPÍTULO L2.6.2 ELECTRICIDAD</b>							
	<b>ud Proyector led IP-65 100W con sensor.</b> Suministro e instalación de proyector led IP-65 100W sobrepuesto con sensor de movimiento crepuscular temporizado, incluida conexión. Carretera	1				1,00	1,00
	<b>ud Pica acero cobreado 14mm 2m</b> Suministro e instalación de pica de acero cobreado 14mm, de 2m, con conexión cable de Cu 50mm <sup>2</sup> de tierra bajo cimentación, grapas y masilla dieléctrica. Canalización exterior	6				6,00	6,00
	<b>m Cable Cu 50mm<sup>2</sup> tierra</b> Suministro e instalación de cable de Cu 50mm <sup>2</sup> de tierra bajo cimentación y canalización, con conexión de estructura metálica y armados con grapas y masilla dieléctrica. Canalización exterior	15				15,00	15,00
	<b>m Cable Cu 35mm<sup>2</sup> aislado tierra</b> Suministro e instalación de cable de Cu 35mm <sup>2</sup> Z1-K 750V amarillo verde conexión cuadros. Cuadro punto de recarga	1	2,00			2,00	2,00
	<b>ud Toma de corriente estanca IP-55</b> Suministro e instalación de toma de corriente 2x16A +T schuko estanca IP55 sobrepuesta, caja y mecanismo, serie legrand o similar, color gris. En armario	4				4,00	4,00
	<b>u Cuadro barrera armario exterior IP-65</b> Cuadro Barrera CB armario exterior IP-65 IK9, aparamenta según unifilar.						1,00
	<b>m Cable 2x2,5mm<sup>2</sup> Cu+T + tubo.</b> Suministro e instalación de cable Cu 2x2,5mm <sup>2</sup> +T Z1-750V / RZ1-K AS 0,6/1kV, con pp de tubo no propagador de la llama rígido o flexible, cajas, racores, acoples, terminales y conexiones, libre de halógenos Fuerza	1	10,00			10,00	10,00

VISADO CALIDAD | Las Palmas.  
Tramitación y depósito electrónico CALIDAD con nº de visado de calidad E-0171320 con fecha 30/10/2020. Nº Doc. 1 de 2.  
Autenticidad verificable en [coitilpa.e-gestion.es/validacion.aspx](http://coitilpa.e-gestion.es/validacion.aspx) con CSV: CA9e9h5q3320202010261320  
El otorgamiento de este sello, verifica la conformidad y calidad de la instalación eléctrica, tal y como recoge el Art. 47 del Decreto Autonómico 141/2009, de 19 de mayo, por el que se regula el procedimiento de otorgamiento y depósito electrónico de la documentación de la obra de construcción (Notario electrónico) para su presentación ante el Centro de Registro de la Propiedad de Canarias. Documento con firma electrónica y sello de Tiempo (Notario electrónico)



# MEDICIONES

## Roque Bentayga LOTE II

CÓDIGO	RESUMEN	UDS	LONGITUD	ANCHURA	ALTURA	PARCIALES	CANTIDAD
04.26	<b>m Cable 2x1,5mm² Cu+T+ tubo</b> Suministro e instalación de cable Cu 2x1,5mm² +T Z1-750V / RZ1-K AS 0,6/1kV, con pp de tubo no propagador de la llama rígido o flexible, cajas, racores, acoples, terminales y conexiones, libre de halógenos						
	Alumbrado	5				5,00	
							5,00
04.28	<b>m Cable 2x6mm² Cu +T + tubo</b> Suministro e instalación de cable Cu 2x6mm² +T Z1-750V / RZ1-K AS 0,6/1kV, con pp de tubo no propagador de la llama rígido o flexible, cajas, racores, acoples, terminales y conexiones, libre de halógenos						
	Alumbrado Exterior	5				5,00	
							5,00
05.0411	<b>m Cable 1x2x16mm² Cu XZ1 0,6/1kV</b> Suministro e instalación de cable Cu 1x2x16mm² Cu XZ1 0,6/1kV, con pp de cajas, racores, acoples, terminales y conexiones.						
	L4	1	280,00			280,00	
							280,00
05.0411	<b>ud Barrera acceso con comunicador TC-IP</b> Suministro e instalación de barrera exterior motorizada barrera de cuatro metros, sensor de proximidad, con comunicador, lector QR, tarjeta de comunicaciones, salida TC-IP-PoE, incluso montaje, anclajes y configuración.						
	Grupo	1				1,00	
							1,00
<b>SUBCAPÍTULO L2.6.3 TELECOMUNICACIONES</b>							
	<b>ud Cámara exterior IP-67 TC-IP PoE</b> Suministro e instalación de cámara vigilancia exterior IP-67, comunicación cable TC/IP PoE, con infrarrojos y sensor de movimiento, totalmente instalada y conectada.						
	Vigilancia exterior	1				1,00	
							1,00
	<b>ud Extensor PoE 30W 100 metros exterior</b> Suministro e instalación de extensor PoE TC-IP 100 metros exterior, totalmente instalado y conectado.						
	Cámaras	2				2,00	
	Barrera	2				2,00	
							4,00
05.0411	<b>m Cable UTP categoría 6 exterior</b> Suministro y montaje de cable red UTP categoría 6, 4 pares, cubierta HDPE negra, con terminales, empalmes y conexiones, montaje exterior totalmente instalado y conectado, medidas y certificación.						
	Cámara exterior	1	280,00			280,00	
	Barrera	1	280,00			280,00	
							560,00
18	<b>ud Conexión terminal conector UTP RJ45 Categoría 6 equipo</b> Suministro e instalación de conexión equipo conector UTP RJ45 Categoría 6						
	Barrera	1				1,00	
	Cámara	1				1,00	
	Extensores Poe	8				8,00	
							10,00

VISADO CALIDAD | Las Palmas.  
 Tramitación y depósito electrónico CALIDAD con nº de visado de calidad E-0171320 con fecha 30/10/2020, Nº Doc. 1 de 2.  
 Autenticidad verificable en [cotilpa.e-gestion.es/validacion.aspx](http://cotilpa.e-gestion.es/validacion.aspx) con CSV: CAreglhh5q33230202010261320  
 El otorgamiento de este sello, verifica la conformidad y calidad de la instalación eléctrica, tal como recoge el Art. 47 del Decreto Autonómico 141/2009,  
 para su presentación ante el Centro Directivo competente del Gobierno de las Islas Canarias. Documento con firma electrónica y Sello de Tiempo Electrónico (Notario electrónico)





# MEDICIONES

Roque Bentayga LOTE II

CÓDIGO	RESUMEN	UDS	LONGITUD	ANCHURA	ALTURA	PARCIALES	CANTIDAD
CAPÍTULO L2.7 INSTALACIÓN PCI							
06.08	ud Extintor Polvo ABC 21A-113B 6kg. Suministro y montaje de extintor portátil de incendios Polvo ABC, 21A-113B, 6 kg, anclaje a pared 1,10m.	4				4,00	4,00
06.09	ud Extintor CO2 89B 5kg. Suministro y montaje de extintor portátil de incendios CO2, 89B, 5 kg, anclaje a pared 1,10m.						
	Edificio	2				2,00	2,00
	ud Hidrante exterior 100mm Suministro y montaje de hidrante exterior racor barcelona 100 mm con válvula de cierre, caja empotrada, tubo 4" conexión aljibe.	1				1,00	1,00
	ud Cartel emergencia y señalización Suministro e instalación de cartel indicativo de salida, medios de extinción, recorridos de evacuación, fotoluminiscente UNE23035, simbología UNE23032:2015, homologado.						
	Extintores	6				6,00	
	Edificio salidas	5				5,00	
							11,00



## MEDICIONES

Roque Bentayga LOTE II

CÓDIGO	RESUMEN	UDS	LONGITUD	ANCHURA	ALTURA	PARCIALES	CANTIDAD
CAPÍTULO L2.8 CONTROL DE CALIDAD INFORMES							
INF1	ud Informe arqueológico Informe prospección arqueológica zonas de actuaciones exteriores, con emisión de informe.						1,00
INF2	ud Informe OCA Informe OCA instalaciones pública concurrencia, con emisión de informe.						1,00
INF3	ud Control de calidad y puesta en servicio electricidad. Control de calidad de la ejecución de las instalaciones de suministro de energía, pruebas de puesta en servicio, con emisión de informe.						1,00
INF4	ud Control de calidad y puesta en servicio telecomunicaciones. Control de calidad de la ejecución de las instalaciones de telecomunicaciones, pruebas de puesta en servicio, con emisión de informe.						1,00



# MEDICIONES

Roque Bentayga LOTE II

CÓDIGO RESUMEN UDS LONGITUD ANCHURA ALTURA PARCIALES CANTIDAD

## CAPÍTULO L2.9 GESTIÓN DE RESIDUOS

D37CA0011

**t Coste vertido de tierra vegetal y maleza**

Entrega de tierra vegetal y maleza sin sustancias peligrosas (tasa vertido), con código 170504 según la Lista Europea de Residuos (LER) publicada por Orden MAM/304/2002, a gestor de residuos autorizado por la Consejería de Medio Ambiente, para operaciones de valorización o eliminación, según RD 105/2008 y la Ley 22/2011.

Huerto solar, canalizaciones 1 44,50 44,50

44,50

D37CA0010

**t Coste vertido de material de excavación**

Entrega de tierras y piedras sin sustancias peligrosas (tasa vertido), con código 170504 según la Lista Europea de Residuos (LER) publicada por Orden MAM/304/2002, a gestor de residuos autorizado por la Consejería de Medio Ambiente, para operaciones de valorización o eliminación, según RD 105/2008 y la Ley 22/2011.

Canalizaciones 1 62,53 62,53

62,53

D37CB0090

**t Coste entrega residuos de hierro y acero, a instalación de valor**

Coste de entrega de residuos de hierro y acero (tasa vertido cero, abonable por el gestor de residuos), con código 170405 según la Lista Europea de Residuos (LER) publicada por Orden MAM/304/2002, a gestor de residuos autorizado por la Consejería de Medio Ambiente, para operaciones de valorización o eliminación, según RD 105/2008 y la Ley 22/2011.

0,50

D37CB0011

**t Coste entrega residuos de asfalto demolición**

Canon de vertido controlado en centro de gestor autorizado, de residuos de asfalto no peligrosos (no especiales), procedentes de demolición, con código 170302 según el Catálogo Europeo de Residuos (ORDEN MAM/304/2002)

14,20

D37CB0041

**t Coste entrega residuos de ladrillos y bloques**

Canon de vertido controlado en planta de gestor autorizado de residuos de ladrillos y/o bloques de código 170102, según el catálogo Europeo de Residuos (ORDEN MAM/304/2002)

0,80

D37CC0050

**t Coste entrega residuos de vidrio a instalación de valorización**

Coste de entrega de residuos de vidrio (tasa vertido), con código 170202 según la Lista Europea de Residuos (LER) publicada por Orden MAM/304/2002, a gestor de residuos autorizado por la Consejería de Medio Ambiente, para operaciones de valorización o eliminación, según RD 105/2008 y la Ley 22/2011.

0,01

D37CC0070

**t Coste entrega residuos de plástico a instalación de valorización**

Coste de entrega de residuos de plástico (tasa vertido), con código 170203 según la Lista Europea de Residuos (LER) publicada por Orden MAM/304/2002, a gestor de residuos autorizado por la Consejería de Medio Ambiente, para operaciones de valorización o eliminación, según RD 105/2008 y la Ley 22/2011.

0,01

0080

**t Coste entrega residuos de papel y cartón a instalación de valor**

Coste de entrega de residuos de papel y cartón (tasa vertido), con código 200101 según la Lista Europea de Residuos (LER) publicada por Orden MAM/304/2002, a gestor de residuos autorizado por la Consejería de Medio Ambiente, para operaciones de valorización o eliminación, según RD 105/2008 y la Ley 22/2011.

0,01

D37CC0060

**t Coste entrega residuos de madera a instalación de valorización**

Coste de entrega de residuos de madera (tasa vertido), con código 170201 según la Lista Europea de Residuos (LER) publicada por Orden MAM/304/2002, a gestor de residuos autorizado por la Consejería de Medio Ambiente, para operaciones de valorización o eliminación, según RD 105/2008 y la Ley 22/2011.

COGILPA | Las Palmas. VISADO E-0171320 con fecha 13/08/2020. Número de VISADO E-0171320

Emisión y sellado electrónico. Documentación con firma electrónica emitida mediante certificado reconocido por el Ministerio de Industria y Comercio.

Autenticidad verificable en [cotilpa.e-gestion.es/validacion.aspx](http://cotilpa.e-gestion.es/validacion.aspx) con CSV: EVbvpqriscz4621320208211013



MEDICIONES

Roque Bentayga LOTE II

CÓDIGO	RESUMEN	UDS	LONGITUD	ANCHURA	ALTURA	PARCIALES	CANTIDAD
							0,10
ALQ_CONT	mesAlquiler de contenedor residuos						
	Tasa para el alquiler de un contenedor para almacenamiento en obra de residuos de construcción y demolición.						6,00
D37B0060	m³ Transporte residuos a instalac. autorizada 20 km.						
	Transporte de residuos a instalación autorizada de gestión de residuos (Consejería de Medio Ambiente), con camión de 15 t,						
	Limpieza	1	550,00		0,05		27,50
	Cimentaciones	1	8,50				8,50
	Canalizaciones	1	26,24				26,24
	Demolición asfalto	1	0,40	18,00	0,10		0,72
	Pasamuros	1	1,00	1,00	1,00		1,00
							63,96

VISADO CALIDAD | Las Palmas.  
Tramitación y depósito electrónico CALIDAD con nº de visado de calidad E-0171320 con fecha 30/10/2020. Nº Doc. 1 de 2.  
Autenticidad verificable en [coitilpa.e-gestion.es/validacion.aspx](http://coitilpa.e-gestion.es/validacion.aspx) con CSV CAreghnh5q3230202010261320  
El otorgamiento de este sello, verifica la conformidad y calidad de la instalación eléctrica, tal como recoge el Art. 47 del Decreto Autonómico 141/2009,  
para su presentación ante el Centro Directivo competente del Gobierno de Canarias. Documento con firma electrónica y Sello de Tiempo (Notario electrónico)



# MEDICIONES

Roque Bentayga LOTE II

CÓDIGO RESUMEN UDS LONGITUD ANCHURA ALTURA PARCIALES CANTIDAD

## CAPÍTULO L2.10 SEGURIDAD Y SALUD

### SUBCAPÍTULO L2.10.1 EQUIPOS DE PROTECCIÓN INDIVIDUAL

#### PSPCC100 u CASCO de OBRA AJUST. RUEDA

Casco de obra con marcado CE ajustable por sistema de rueda con 6 posiciones y acolchado interior, protege de impactos y del contacto eléctrico involuntario de una tensión máxima de 400 V. Amortizado en 2 obras.

3,00

#### PSP0400 u CASCOS PROTEC. AUDITIVA

Cascos para protección auditiva con marcado CE utilizado en ambiente sonoro de 95 dB., compuesto de amés ancho almoadillado con dos puntos de anclaje para mejor fijación y cascos de orejera ajustables en sentido lateral y vertical con almohadillas de sellado. Amortizado en 4 obras.

3,00

#### PSPG100 u GAFAS PROTEC. IMPACTOS

Gafas incoloras panorámicas con marcado CE para protección contra impactos de partículas de alta velocidad y baja energía, ligeras y con patillas planas. Amortizado en 3 obras.

3,00

#### PSPG200 u GAFAS PROTEC. POLVO

Gafas incoloras panorámicas con marcado CE para protección contra el polvo, herméticas, con puente nasal flexible y sujeta a la cabeza mediante cinta ajustable. Amortizado en 3 obras.

3,00

#### PSP200 u PANTALLA FIJA PROTEC. SOLDADURA

Pantalla para trabajos de soldadura con marcado CE sujeta a la cabeza mediante arnés flexible, provista de cristal inactivo y visor de 105 x 50 mm. Amortizado en 4 obras.

1,00

#### PSP100 u MASCARILLA ANTIPOLVO DESECHABLE

Mascarilla antipolvo desechable con marcado CE, ligeras y resistentes a la humedad, con elásticos deslizantes que permiten gran flexibilidad del ajuste.

3,00

#### PSPMA200 u GUANTES NITRILO ANTI-CORTE

Guantes anti-corte de nitrilo con marcado CE, interior tejido de punto dando resistencia ante objetos cortantes y abrasivos y con puño de seguridad de lona. Amortizado en 1 obra.

3,00

#### PSPV300 u GUANTES NEOPRENO PROTEC. QUÍMICOS

Guantes de neopreno con marcado CE para protección en la manipulación de productos químicos de un grosor entre 0.6 y 0.75 mm. e interior con tratamiento clorinado. Amortizado en 3 obras.

3,00

#### PSPMM100 u MANGUITO PROTECCIÓN CUERO

Manguito de soldador con marcado CE para protección de trabajos de soldadura, confeccionada toda en serraje 1.25 mm. de grosor e interior de la palma con refuerzo de piel flor. Con puño elástico. Amortizado en 3 obras.

1,00

#### PSPZAP u ZAPATOS de SEGURIDAD C/PUNTERA ALUMINIO

Zapatos de seguridad con marcado CE, fabricados en piel con forro de cuatro capas, puntera de aluminio y plantilla antiperforación. Amortizado en 2 obras.

3,00

#### PSPP350 u BOTAS ALTAS de AGUA

Botas altas de agua de gran resistencia con marcado CE, lavables y con suela antideslizante. Estas botas no son de seguridad, no dispone ni de puntera ni plantilla antiperforación. Amortizado en 3 obras.

COGITILPA | Las Palmas.

VISADO con fecha 13/08/2020. Número de VISADO E-0171320

Emisión y sellado electrónico. Documentación con firma electrónica emitida mediante certificado reconocido por el Ministerio de Industria y Comercio.

Autenticidad verificable en [coitilpa.e-gestion.es/validacion.aspx](http://coitilpa.e-gestion.es/validacion.aspx) con CSV: EVbvqpriscz4621320208211013



# MEDICIONES

Roque Bentayga LOTE II

CÓDIGO	RESUMEN	UDS	LONGITUD	ANCHURA	ALTURA	PARCIALES	CANTIDAD
							3,00
PSPUF200	u CINTURÓN PORTAHERRAMIENTAS 10 BOSILLOS						
	Cinturón portaherramientas con marcado CE, fabricado en nylon cosidos de alta resistencia reforzados con remaches metálicos encapuchados, cinturón de nylon regulable, hebilla para su fijación y cinco bolsillos. Amortizado en 4 obras.						3,00
PSPUM200	u MANDIL CUERO PROTEC. SOLDADURA						
	Mandil de cuero con marcado CE, en una sola pieza de 1.8 mm. de espesor, para protección frontal para trabajos de soldadura, ajustable en cintura y cuello mediante cintas regulables.						1,00
PSPBC100	u CHALECO REFLECTANTE						
	Chaleco reflectante con marcado CE para mayor visibilidad, con cierre de velcro. Amortizado en 3 obras.						3,00
LP300	u TRAJE IMPERMEABLE POLIESTER						
	Traje impermeable de poliester con marcado CE, compuesto por chaqueta con capucha ajustable con dos bolsillos y pantalón con cintura ajustable. Amortizado en 3 obras.						3,00
PSPOM100	u MONO DE TRABAJO						
	Mono de operario con marcado CE, 100% algodón, con cierre de cremallera, 4 bolsillos, ajuste elástico en la cintura/espalda y manga larga acabada en puño elástico.						3,00
SUBCAPÍTULO L2.10.2 EQUIPOS de PROTECCIÓN COLECTIVA							
PSP300	m VALLA CIEGA ACERO GALV. CERRAM. h= 2 m.						
	Valla ciega metálica fija de cerramiento, compuesto por postes tipo omega de acero galvanizado cimentados al terreno con hormigón y chapas grecadas galvanizadas entre postes de 3 m. de ancho y 2 m. de altura. Incluso montaje y desmontaje. Medido metro lineal instalado.						30,00
PSP400	u PROYECTOR EXT. HALÓGENA 1.500 W.						
	Proyector halógeno de exteriores para iluminación de obra; fabricado en aluminio y acabado superficial con pinturas epoxi, con pantalla de vidrio templado y lámpara halógena lineal de 1500 W. de potencia. Grado de protección IP 54/Clase I. Incluyendo instalación y desinstalación. Estimando unidad instalada en su medición.						1,00
PSP500	u PROT. INCEND. EXTINTOR CO2 5 kg.						
	Extintor de nieve carbónica CO2 para fuego de clase E, de eficacia 34B y de 5 kg. de agente extintor, con anilla de seguridad obligatoria según normativa impidiendo su accionamiento involuntario, manómetro revisable y boquilla difusora. Medido unidad instalada.						1,00
	u PROT. INCEND. EXTINTOR POLVO QUÍMICO ABC 9 kg.						
	Extintor de polvo químico seco antibrasa de eficacia 27A-144B-C, para fuegos de clase ABC, de 9 kg. de agente extintor, con anilla de seguridad obligatoria según normativa impidiendo su accionamiento involuntario, manómetro revisable y boquilla difusora. Medido unidad instalada.						1,00
D32BB0050	m Barandilla protec. realiz. c/sop. tipo sargento y 2 tablones mad						
	Barandilla de protección realizada con soportes metálicos tipo sargento y dos tablones de madera de pino de 250 x 25 mm, (amortización = 30 %), incluso colocación y anclaje.						20,00

VISADO CALIDAD | Las Palmas.  
Tramitación y depósito electrónico CALIDAD con nº de visado de calidad E-0171320 con fecha 30/10/2020. Nº Doc. 1 de 2.  
Autenticidad verificable en [cotilpa.e-gestion.es/validacion.aspx](http://cotilpa.e-gestion.es/validacion.aspx) con CSV: CAreglhbb5q33230202010261320  
El otorgamiento de este sello, verifica la conformidad y calidad de la instalación eléctrica, tal como recoge el Art. 47 de la Ley 1/2009, de 11 de febrero, de Ordenación de la Edificación y el Reglamento de la Edificación, con el fin de garantizar la seguridad y la calidad de la obra.  
El otorgamiento de este sello, verifica la conformidad y calidad de la instalación eléctrica, tal como recoge el Art. 47 de la Ley 1/2009, de 11 de febrero, de Ordenación de la Edificación y el Reglamento de la Edificación, con el fin de garantizar la seguridad y la calidad de la obra.  
El otorgamiento de este sello, verifica la conformidad y calidad de la instalación eléctrica, tal como recoge el Art. 47 de la Ley 1/2009, de 11 de febrero, de Ordenación de la Edificación y el Reglamento de la Edificación, con el fin de garantizar la seguridad y la calidad de la obra.



# MEDICIONES

Roque Bentayga LOTE II

CÓDIGO	RESUMEN	UDS	LONGITUD	ANCHURA	ALTURA	PARCIALES	CANTIDAD
<b>SUBCAPÍTULO L2.10.3 IMPLANTACIÓN de OBRA</b>							
PSS300	u PANEL SEÑALIZACIONES VARIAS PVC 1 x 0.7 m.  Panel para señalizaciones varias de obligación, prohibición y advertencia, impresos sobre planchas de PVC de 1 x 0.7 m. y 0,8 mm. de espesor. Incluso colocación y retirada de obra. Medido unidad instalada. Amortizado en 3 obras.						1,00
D32DA0020	mes Caseta prefabricada para vestuario, comedor o almacén de obra  Alquiler de caseta prefabricada para vestuario, comedor o almacén de obra, de 4,00 x 2,40 x 2,40 m con estructura metálica de perfiles conformados en frío, con cerramiento y techo a base de chapa greca de 23 mm de espesor, prelacado a ambas caras, piso de plancha metálica acabado con PVC, 2 ud de ventanas de hojas correderas de aluminio con rejas y cristales armados, y 1 ud de puerta de perfilera soldada de apertura exterior con cerradura, incluso mesa madera, sillas y taquillas para 7 personas, con fregadero conectado a instalación de agua y evacuación al exterior.						6,00
D32DA0025	mes Caseta prefabricada para sanitarios de obra  Caseta prefabricada sanitaria de 4,00 x 2,40 x 2,40 m con estructura metálica de perfiles conformados en frío, con cerramiento y techo a base de paneles sandwich de 35 mm de espesor, prelacado a ambas caras, piso de plancha metálica acabado con PVC, 1 ud de ventana de hojas correderas de aluminio con rejas y cristales armados, 1 ud de puerta de aluminio de apertura exterior con cerradura, incluso plato de ducha, inodoro, calentador eléctrico y lavabo, instalación eléctrica interior con dos tomas de corriente, dos pantallas con dos tubos fluorescentes y cuadro de corte, incluidas las acometidas.						6,00
D32DA0030	ud Transporte a obra, descarga y recogida caseta provisional obra.  Transporte a obra, descarga y posterior recogida de caseta provisional de obra.						4,00
D32DA0010	ud Botiquín metálico tipo maletín, con contenido sanitario  Botiquín metálico tipo maletín, preparado para colgar en pared, con contenido sanitario completo según ordenanzas.						1,00

VISADO CALIDAD | Las Palmas.  
Tramitación y depósito electrónico CALIDAD con nº de visado de calidad E-0171320 con fecha 30/10/2020. Nº Doc. 1 de 2.  
Autenticidad verificable en [cotilpa.e-gestion.es/validacion.aspx](http://cotilpa.e-gestion.es/validacion.aspx) con CSV: CAgrehh5q3320202010261320  
El otorgamiento de este sello, verifica la conformidad y calidad de la instalación eléctrica, tal como recoge el Art. 47 del Decreto 141/2009, de 10 de mayo, por el que se regula el Reglamento de la Ley 1/2007, de 16 de febrero, de Acceso al Tiempo (Notario electrónico) para su presentación ante el Centro Directivo competente del Gobierno de Canarias. Documento con firma electrónica y Sello



## 2.4 PRESUPUESTO

VISADO CALIDAD | Las Palmas.  
Tramitación y depósito electrónico CALIDAD con nº de visado de calidad E-0171320 con fecha 30/10/2020, N° Doc. 1 de 2.  
Autenticidad verificable en coitilpa.e-gestion.es/validacion.aspx con CSV CAreghnh5q3230202010261320  
El otorgamiento de este sello, verifica la conformidad y calidad de la instalación eléctrica, tal como recoge el Art. 47 del Decreto Autonómico 141/2009, para su presentación ante el Centro Directivo competente del Gobierno de Canarias. Documento con firma electrónica y Sello de Tiempo (Notario electrónico)



COGITILPA | Las Palmas.  
Interpretación Roque Bentayga Tejeda. VISADO E-0171320

Emisión y sellado electrónico. Documentación con firma electrónica emitida mediante certificado reconocido por el Ministerio de Industria y Comercio.  
Autenticidad verificable en coitilpa.e-gestion.es/validacion.aspx con CSV: EVbvpqriscz4621320208211013



# PRESUPUESTO

Roque Bentayga LOTE II

CÓDIGO	RESUMEN	CANTIDAD	PRECIO	IMPORTE
<b>CAPÍTULO L2.1 HUERTO SOLAR</b>				
<b>SUBCAPÍTULO L2.1.1 OBRA CIVIL</b>				
D02A0010	<b>m² Desbroce y limpieza medios mecánicos.</b> Desbroce y limpieza de terrenos con medios mecánicos, con carga sobre camión, sin transporte. La medición se hará sobre perfil.	550,00	1,30	715,00
44	<b>m³ Excav. en zanjas, pozos cualquier terreno, medios mecánicos</b> Excavación en zanjas, pozos o cimientos, en todo tipo de terreno, con medios mecánicos, refino y compactación del fondo de la excavación, sin transporte. La medición se hará sobre perfil.	4,50	66,05	297,23
D03A0041	<b>m³ Cimentación hormigón masa HM-20/B/20/I</b> Cimentación hormigón en masa, con hormigón de HM-20/B/20/I, incluso elaboración y vertido, con formación de peana.	5,40	168,44	909,58
D03A0011	<b>m Canalización BT-2T-110mm terreno sin pavimento</b> Canalización 2T 110mm hormigonados en terreno sin pavimentar, sección 0,60x0,30 m , apertura y cierre de zanja, con cinta de señalización y reposición del terreno.	65,00	31,28	2.033,20
D03A0011	<b>m Canalización BT-2T-110mm pavimento asfáltico</b> Canalización 2T 110mm hormigonados en cruce de vial existente, sección 0,60x0,30 m , apertura y cierre de zanja, con cinta de señalización y reposición de pavimento asfáltico.	9,00	56,42	507,78
D03A0021	<b>ud Arqueta BT 40x40cm</b> Arqueta 40x40x60cm, con tapa y marco, paredes de hormigón.	8,00	52,86	422,88
D03A0011	<b>ud Pasamuros 2T110mm</b> Ejecución de pasamuros edificio existente 2 tubos 110mm	1,00	70,93	70,93
<b>TOTAL SUBCAPÍTULO L2.1.1 OBRA CIVIL.....</b>				<b>4.956,60</b>
<b>SUBCAPÍTULO L2.1.2 ESTRUCTURAS</b>				
D06A0010	<b>kg Acero S 275 JR laminado caliente, vigas, pilares, zunchos.</b> Acero S 275 JR, UNE-EN 10025, elaborado y colocado en vigas, pilares y zunchos, con perfiles laminados en caliente, incluso corte, soldadura, montaje, p.p. de piezas especiales, placas de anclaje y pernos, dos manos de imprimación antioxidante, acabado con esmalte sintético anticorrosivo, según C.T.E. DB SE y DB SE-A.	2.340,00	2,71	6.341,40
D06A0011	<b>m Carril anclaje panel acero laminado en caliente</b> Carril de anclaje paneles Acero galvanizado en caliente, UNE-EN 1461, elaborado y colocado en estructura, con perfiles laminados en caliente, incluso corte, soldadura, montaje, p.p. de piezas especiales, tornillos antihurto, dos manos de imprimación antioxidante, acabado con esmalte sintético anticorrosivo, según C.T.E. DB SE y DB SE-A.	144,00	11,74	1.690,56
<b>TOTAL SUBCAPÍTULO L2.1.2 ESTRUCTURAS.....</b>				<b>8.031,96</b>

VISADO CALIDAD | Las Palmas.  
Tramitación y depósito electrónico CALIDAD con nº de visado de calidad E-0171320 con fecha 30/10/2020. Nº Doc. 1 de 2.  
Autenticidad verificable en [cotilpa.e-gestion.es/validacion.aspx](http://cotilpa.e-gestion.es/validacion.aspx) con CSV: CAreglhmh5332320202010261320  
El otorgamiento de este sello electrónico certifica la conformidad y calidad de la instalación de la obra, tal como recoge el Art. 47 del Decreto Autonómico 141/2009, de 10 de mayo, por el que se regula el uso de la firma electrónica y Sello de Tiempo (Notaría Electrónica) para su presentación ante el Gobierno de Canarias. Documento con firma electrónica y Sello de Tiempo (Notaría Electrónica)



# PRESUPUESTO

Roque Bentayga LOTE II

CÓDIGO	RESUMEN	CANTIDAD	PRECIO	IMPORTE
<b>SUBCAPÍTULO L2.1.3 CERRAMIENTOS</b>				
E15VAP011	<b>m Valla de madera pino autoclave con postes h=1,50 m</b> Cercado de 1,50 m de altura realizado con valla de pino autoclave , postes de madera y accesorios, montada i/replanteo y recibido de postes con hormigón HM-20/P/20/I de central.	90,00	41,04	3.693,60
D25JB02101	<b>ud Puerta madera a 2H abatibles, 1,50x1,50 m</b> Puerta 2 hojas abatibles, de 1,50x1,50 m, madera pino autoclave, incluso cerradura, sistema de cierre y manilla incorporados, bisagras ajustables, p.p. de accesorios, recibido y colocación con postes laterales.	1,00	201,06	201,06
<b>TOTAL SUBCAPÍTULO L2.1.3 CERRAMIENTOS.....</b>				<b>3.894,66</b>
<b>SUBCAPÍTULO L2.1.4 INSTALACION FOTOVOLTAICA</b>				
010301.01	<b>u Panel fotovoltaico 375W</b> Suministro e instalación de Panel Fotovoltaico 375W alta eficiencia monocristalino, Vmp 40,3V, Imp: 9,31A, dimensiones 1956x992x40mm, con pp de cable flexible 2x4mm² Cu SZZ1-F-1000V, cajas, racores, acoples, terminales y conexiones, tornillos antihurto, sobre estructura metálica.	48,00	237,13	11.382,24
010301.02	<b>u Caja de protección paneles 3 líneas</b> Caja de protección IP-65 IK9, 6 fusibles 16A, 1 limitador sobretensiones 1000V, 1 magnetotérmico 2x50A 6kA DC, cajas, racores, acoples, terminales y conexiones, tornillos antihurto, sobre estructura metálica.	1,00	312,01	312,01
010301.03	<b>m Cable 1x4mm² Cu SZZ1-F-1000V</b> Suministro e instalación de cable Cu 1x4mm² Cu SZZ1-F 1000V, conexión salida paneles, con pp de cajas, racores, acoples, terminales y conexiones.	60,00	4,17	250,20
010301.04	<b>m Cable 1x2x10mm² Cu XZ1 0,6/1kV</b> Suministro e instalación de cable Cu 1x2x10mm² Cu XZ1 0,6/1kV, con pp de cajas, racores, acoples, terminales y conexiones.	73,00	4,50	328,50
010301.05	<b>m Cable 1x2x16mm² Cu XZ1 0,6/1kV</b> Suministro e instalación de cable Cu 1x2x16mm² Cu XZ1 0,6/1kV, con pp de cajas, racores, acoples, terminales y conexiones.	50,00	6,68	334,00
010301.06	<b>ud Pica acero cobreado 14mm 2m</b> Suministro e instalación de pica de acero cobreado 14mm, de 2m, con conexión cable de Cu 50mm² de tierra bajo cimentación, grapas y masilla dieléctrica.	6,00	15,32	91,92
010301.07	<b>m Cable Cu 50mm² tierra</b> Suministro e instalación de cable de Cu 50mm² de tierra bajo cimentación y canalización, con conexión de estructura metálica y armados con grapas y masilla dieléctrica.	30,00	10,04	301,20
010301.08	<b>m Cable Cu 35mm² aislado tierra</b> Suministro e instalación de cable de Cu 35mm² Z1-K 750V amarillo verde conexión cuadros.	3,00	7,02	21,06
<b>TOTAL SUBCAPÍTULO L2.1.4 INSTALACION FOTOVOLTAICA...</b>				<b>13.021,13</b>
<b>TOTAL CAPÍTULO L2.1 HUERTO SOLAR.....</b>				<b>29.904,35</b>

VISADO CALIDAD | Las Palmas.  
Tramitación y depósito electrónico CALIDAD con nº de visado de calidad E-0171320 con fecha 30/10/2020. Nº Doc. 1 de 2.  
Autenticidad verificable en [cotilpa.e-gestion.es/validacion.aspx](http://cotilpa.e-gestion.es/validacion.aspx) con CSV: CAVreglhh5q33230202010261320  
El otorgamiento de este sello, verifica la conformidad y calidad de la instalación eléctrica, tal como recoge el Art. 47 del Decreto Autonómico 141/2009, para su presentación ante el Centro de Inspección de Instalaciones Eléctricas. Documento con firma electrónica y Sello de Tiempo (Notario electrónico)



# PRESUPUESTO

Roque Bentayga LOTE II

CÓDIGO	RESUMEN	CANTIDAD	PRECIO	IMPORTE
<b>CAPÍTULO L2.2 SALA DE ENERGÍA</b>				
<b>SUBCAPÍTULO L2.2.1 DESMANTELAMIENTOS</b>				
02.001	ud Desmantelamiento valla metálica Desmantelamiento valla metálica existente mirador.	1,00	56,74	56,74
02.003	m² Demolición de muro de fábrica Demolición del actual muro de fábrica del mirador en la zona de ampliación.	5,00	42,56	212,80
02.004	m Demolición de bordes cubiertas Demolición bordes cubierta para nuevos anclajes losa de hormigón zona de ampliación.	20,00	7,09	141,80
<b>TOTAL SUBCAPÍTULO L2.2.1 DESMANTELAMIENTOS.....</b>				<b>411,34</b>
<b>SUBCAPÍTULO L2.2.2 ELECTRICIDAD</b>				
	ud Inversor 18 kVA 400V 50Hz Suministro e instalación de inversor 18kVA 400V 50Hz MPPT, inyección fotovoltaica a red, Riello K18 o similar, con módulo de gestión, incluida conexión y configuración.	1,00	7.729,28	7.729,28
	ud Inversor cargador 30kVA 400V 50Hz Suministro e instalación de inversor cargador 30kVA 400V 50Hz, entrada de baterías y grupo, funcionamiento aislado, Riello SPS-30 o similar, con módulo de gestión, incluida conexión y configuración.	1,00	12.742,08	12.742,08
	ud Batería gel estacionaria monoblock 12V 275AhC10 Suministro e instalación de batería gel estacionaria monoblock 12V 275Ah C10, incluyendo cables de puentes y bornas, incluida conexión.	64,00	538,98	34.494,72
	ud Bancada metálica 32 baterías 4 alturas Bancada metálica perfil laminado 32 baterías 4 alturas, incluso pequeño material, anclajes, mano de imprimación antioxidante, recibido y colocación.	2,00	1.164,70	2.329,40
	u Cuadro General de Protección envolvente sobrepuesta, IP-44 Cuadro general de protección CG, envolvente sobrepuesta IP-44, apartamentado según unifilar	1,00	2.660,32	2.660,32
	u Cuadro Baterías envolvente sobrepuesta, IP-44 Cuadro Baterías CB, envolvente sobrepuesta IP-44, apartamentado según unifilar	1,00	541,84	541,84
	ud Luminaria estanca led IP-65 20W. Suministro e instalación de luminaria estanca led IP-65 20W sobrepuesta, incluida conexión.	5,00	35,86	179,30
	ud Luminaria de emergencia y señalización 250 lumen 1 hora Suministro e instalación de luminaria de emergencia y señalización 250 lumen 1 hora led sobrepuesta, incluida conexión.	3,00	41,75	125,25
04.21	ud Interruptor/conmutador alumbrado sobrepuesto Suministro e instalación de interruptor/conmutador alumbrado sobrepuesto IP-44, caja y mecanismo, serie legrand o similar, color gris.	2,00	26,42	52,84

VISADO CALIDAD | Las Palmas.  
Tramitación y depósito electrónico CALIDAD con nº de visado de calidad E-0171320 con fecha 30/10/2020. Nº Doc. 1 de 2.  
Autenticidad verificable en [coitilpa.e-gestion.es/validacion.aspx](http://coitilpa.e-gestion.es/validacion.aspx) con CSV: CAgrehhh533230202010261320  
El otorgamiento de este sello verifica la conformidad y calidad de la instalación eléctrica, tal como recoge el Art. 47 del Decreto Autonómico 141/2009, para su presentación ante el Centro Directivo competente del Gobierno de Canarias. Documento con firma electrónica y Sello de Tiempo (Notario electrónico)



# PRESUPUESTO

## Roque Bentayga LOTE II

CÓDIGO	RESUMEN	CANTIDAD	PRECIO	IMPORTE
04.23	<b>ud Toma de corriente sobrepuesta 2x16A+T</b> Suministro e instalación de toma de corriente 2x 16A +T schuko IP44 sobrepuesta, caja y mecanismo, serie legrand o similar, color gris.	5,00	31,72	158,60
E7	<b>ud Toma de corriente sobrepuesta 4x16A+T</b> Suministro e instalación de toma de corriente 4x 16A +T IP44 sobrepuesta, caja y mecanismo, serie legrand o similar.	1,00	46,07	46,07
C1	<b>m Cable 1x4x25mm² Cu RZ1-K AS 0,6/1kV.</b> Suministro e instalación de cable Cu 1x4x25mm² RZ1-K AS 0,6/1kV, con pp de terminales y conexiones libre de halógenos	10,00	16,02	160,20
	<b>m Cable 1x4x35mm² Cu RZ1-K AS 0,6/1kV.</b> Suministro e instalación de cable Cu 1x4x35mm² RZ1-K AS 0,6/1kV, con pp de terminales y conexiones libre de halógenos	5,00	21,96	109,80
	<b>m Cable 1x35mm² Cu RZ1-K AS 0,6/1kV.</b> Suministro e instalación de cable Cu 1x35mm² RZ1-K AS 0,6/1kV, con pp de terminales y conexiones libre de halógenos	20,00	6,81	136,20
	<b>m Cable 2x1,5mm² Cu+T+ tubo</b> Suministro e instalación de cable Cu 2x 1,5mm² +T Z1-750V / RZ1-K AS 0,6/1kV, con pp de tubo no propagador de la llama rígido o flexible, cajas, racores, acoples, terminales y conexiones, libre de halógenos	30,00	5,39	161,70
	<b>m Cable 2x2,5mm² Cu+T + tubo.</b> Suministro e instalación de cable Cu 2x2,5mm² +T Z1-750V / RZ1-K AS 0,6/1kV, con pp de tubo no propagador de la llama rígido o flexible, cajas, racores, acoples, terminales y conexiones, libre de halógenos	15,00	6,91	103,65
	<b>m Cable 4x2,5mm² Cu+T + tubo.</b> Suministro e instalación de cable Cu 4x2,5mm² +T Z1-750V / RZ1-K AS 0,6/1kV, con pp de tubo no propagador de la llama rígido o flexible, cajas, racores, acoples, terminales y conexiones, libre de halógenos	5,00	7,74	38,70
	<b>m Bandeja PVC 300x60mm</b> Suministro e instalación de bandeja ciega PVC 300x60mm con tapa con pp de anclajes.	12,00	28,96	347,52
	<b>ud Pica acero cobreado 14mm 2m</b> Suministro e instalación de pica de acero cobreado 14mm, de 2m, con conexión cable de Cu 50mm² de tierra bajo cimentación, grapas y masilla dieléctrica.	6,00	15,32	91,92
	<b>m Cable Cu 50mm² tierra</b> Suministro e instalación de cable de Cu 50mm² de tierra bajo cimentación y canalización, con conexión de estructura metálica y armados con grapas y masilla dieléctrica.	15,00	10,04	150,60
04.04.1	<b>m Cable Cu 35mm² aislado tierra</b> Suministro e instalación de cable de Cu 35mm² Z1-K 750V amarillo verde conexión cuadros.	5,00	7,02	35,10

**TOTAL SUBCAPÍTULO L2.2.2 ELECTRICIDAD..... 62.395,09**

COGITILPA | Las Palmas.

VISADO con fecha 13/08/2020. Número de VISADO E-0171320

Emisión y sellado electrónico. Documentación con firma electrónica emitida mediante certificado reconocido por el Ministerio de Industria y Comercio.

Autenticidad verificable en [coitilpa.e-gestion.es/validacion.aspx](http://coitilpa.e-gestion.es/validacion.aspx) con CSV: EVbvpqriscz4621320208211013





# PRESUPUESTO

Roque Bentayga LOTE II

CÓDIGO	RESUMEN	CANTIDAD	PRECIO	IMPORTE
<b>SUBCAPÍTULO L2.2.3 GRUPO ELECTROGENO</b>				
G1	ud Grupo Electrónico insonorizado 11 kVA 400V 50Hz Suministro e instalación de grupo eléctrico insonorizado 11 kVA 400V 50Hz, con módulo de gestión y arranque, incluida conexión y configuración.	1,00	7.223,84	7.223,84
G2	ud Depósito doble pared 1000 litros, con tubería. Suministro e instalación de grupo eléctrico insonorizado 11 kVA 400V 50Hz, con módulo de gestión y arranque, incluida conexión y configuración.	1,00	1.847,04	1.847,04
G3	ud Escape grupo eléctrico. Suministro e instalación de escape grupo eléctrico con válvula de salida.	1,00	143,78	143,78
V	m² Cerramiento de madera pino autoclave Cerramiento de madera pino autoclave, postes de madera y accesorios, montada i/replanteol.	8,45	46,51	393,01
<b>TOTAL SUBCAPÍTULO L2.2.3 GRUPO ELECTROGENO.....</b>				<b>9.607,67</b>
<b>TOTAL CAPÍTULO L2.2 SALA DE ENERGÍA.....</b>				<b>72.414,10</b>

# PRESUPUESTO

Roque Bentayga LOTE II

CÓDIGO	RESUMEN	CANTIDAD	PRECIO	IMPORTE
<b>CAPÍTULO L2.3 RECARGA VEHÍCULO ELÉCTRICO</b>				
<b>SUBCAPÍTULO L2.3.1 OBRA CIVIL</b>				
D03A0041	m³ Cimentación hormigón masa HM-20/B/20/I Cimentación hormigón en masa, con hormigón de HM-20/B/20/I, incluso elaboración y vertido, con formación de peana.	0,64	168,44	107,80
44	m³ Excav. en zanjas, pozos cualquier terreno, medios mecánicos Excavación en zanjas, pozos o cimientos, en todo tipo de terreno, con medios mecánicos, refino y compactación del fondo de la excavación, sin transporte. La medición se hará sobre perfil.	0,51	66,05	33,69
D03A0041	u Pintura reserva plaza aparcamiento PMR, familias, recarga VE Pintura reserva plaza aparcamiento PMR, familias, recarga VE, tipo epoxi de dos componentes, tráfico intenso, colores normalizados, aplicada a dos manos, con brocha, rodillo, pistola convencional o equipo airless, acabado antideslizante, plantillas y recortes, incluso limpieza y preparación del soporte.	1,00	353,62	353,62
<b>TOTAL SUBCAPÍTULO L2.3.1 OBRA CIVIL.....</b>				<b>495,11</b>
<b>SUBCAPÍTULO L2.3.2 ELECTRICIDAD</b>				
	ud Pica acero cobreado 14mm 2m Suministro e instalación de pica de acero cobreado 14mm, de 2m, con conexión cable de Cu 50mm² de tierra bajo cimentación, grapas y masilla dieléctrica.	6,00	15,32	91,92
	m Cable Cu 50mm² tierra Suministro e instalación de cable de Cu 50mm² de tierra bajo cimentación y canalización, con conexión de estructura metálica y armados con grapas y masilla dieléctrica.	15,00	10,04	150,60
	m Cable Cu 35mm² aislado tierra Suministro e instalación de cable de Cu 35mm² Z1-K 750V amarillo verde conexión cuadros.	2,00	7,02	14,04
	ud Punto de recarga exterior 22kW 32A Suministro e instalación de punto de recarga exterior 22kW 32A, semirrápida modo 3, con módulo de gestión y comunicación 3G, incluida conexión y configuración homologada por el Cabildo de Gran Canaria.	1,00	1.884,48	1.884,48
	m Cable 1x4x16mm² Cu XZ1 0,6/1kV Suministro e instalación de cable Cu 1x4x 16mm² Cu XZ1 0,6/1kV, con pp de cajas, racores, acoples, terminales y conexiones.	45,00	13,38	602,10
<b>TOTAL SUBCAPÍTULO L2.3.2 ELECTRICIDAD.....</b>				<b>2.743,14</b>
<b>TOTAL CAPÍTULO L2.3 RECARGA VEHÍCULO ELÉCTRICO.....</b>				<b>3.238,25</b>

VISADO CALIDAD | Las Palmas.  
Tramitación y depósito electrónico CALIDAD con nº de visado de calidad E-0171320 con fecha 30/10/2020. Nº Doc. 1 de 2.  
Autenticidad verificable en [cotilpa.e-gestion.es/validacion.aspx](http://cotilpa.e-gestion.es/validacion.aspx) con CSV: CAVreglhh5032320202010261320  
El otorgamiento de este sello, verifica la conformidad y calidad de la instalación eléctrica, tal como resulta de el Art. 47 del Decreto Autonómico 141/1999, de 11 de mayo, por el que se aprueba el Reglamento de Instalaciones Eléctricas de Baja Tensión, Documento con firma electrónica y Sello de Tiempo (Notario Electrónico)





# PRESUPUESTO

Roque Bentayga LOTE II

CÓDIGO	RESUMEN	CANTIDAD	PRECIO	IMPORTE
<b>CAPÍTULO L2.4 ADECUACIÓN INSTALACIÓN ELÉCTRICA</b>				
<b>SUBCAPÍTULO L2.4.1 CENTRO INTERPRETACIÓN</b>				
04.121	m Canal PVC 200x60mm 2 compartimentos Suministro e instalación de canal PVC 200x60mm dos compartimentos con tapa con pp de anclajes.	40,00	22,72	908,80
E88	u Adaptación cuadro Museo CM Adaptación cuadro Museo, añadiendo apartament trifásica según unifilar, 1 ud 4x32A, 3 ud 4x40A 30 mA, 2 contactores 4x16A, cabeado trifásico.	1,00	555,36	555,36
04.121	ud Luminaria estanca led IP-65 20W. Suministro e instalación de luminaria estanca led IP-65 20W sobrepuesta, incluida conexión.	1,00	35,86	35,86
04.121	ud Luminaria downlight led 24W sobrepuesta Suministro e instalación de luminaria downlight led 24W superficie, incluida conexión.	4,00	38,98	155,92
04.121	ud Luminaria downlight led 24W encastrada Suministro e instalación de luminaria downlight led 24W encastrada, incluida conexión.	4,00	38,98	155,92
04.121	ud Foco carril led 15W Suministro e instalación de luminaria foco carril led 15W, incluida conexión.	16,00	20,26	324,16
04.121	ud Proyector led 33W Suministro e instalación de luminaria proyector led 33W, incluida conexión.	5,00	28,58	142,90
04.121	ud Luminaria de emergencia y señalización 250 lumen 1 hora Suministro e instalación de luminaria de emergencia y señalización 250 lumen 1 hora led sobrepues- ta, incluida conexión.	10,00	41,75	417,50
04.121	ud Sensor de presencia encendido alumbrado regulable Suministro e instalación de sensor de presencia crepuscular regulable encendido alumbrado montaje interior sobrepuesto.	8,00	33,54	268,32
04.121	ud Toma de corriente sobrepuesta 2x16A+T Suministro e instalación de toma de corriente 2x 16A +T schuko IP44 sobrepuesta, caja y mecanis- mo, serie legrand o similar, color gris.	5,00	31,72	158,60
04.121	m Cable 2x1,5mm² Cu+T+ tubo Suministro e instalación de cable Cu 2x1,5mm² + T Z1-750V / RZ1-K AS 0,6/1kV, con pp de tubo no propagador de la llama rígido o flexible, cajas, racores, acoples, terminales y conexiones, libre de halógenos	30,00	5,39	161,70
04.121	m Cable 2x2,5mm² Cu+T + tubo. Suministro e instalación de cable Cu 2x2,5mm² + T Z1-750V / RZ1-K AS 0,6/1kV, con pp de tubo no propagador de la llama rígido o flexible, cajas, racores, acoples, terminales y conexiones, libre de halógenos	15,00	6,91	103,65
C113	m Cable 1x4x10mm² Cu RZ1-K AS 0,6/1kV. Suministro e instalación de cable Cu 1x4x10mm² RZ1-K AS 0,6/1kV, con pp de terminales y cone- xiones libre de halógenos	30,00	7,66	229,80



## Roque Bentayga LOTE II

CÓDIGO	RESUMEN	CANTIDAD	PRECIO	IMPORTE
AY	ud Ayudas de albañilería a las instalaciones Ayudas de albañilería a las distintas instalaciones	0,50	226,97	113,49
0001	ud Desmantelamiento luminarias Desmantelamiento de las luminarias existentes.	1,00	113,48	113,48
TOTAL SUBCAPÍTULO L2.4.1 CENTRO INTERPRETACIÓN.....				3.845,46
SUBCAPÍTULO L2.4.2 SALA SERVIDORES				
m	Canal PVC 200x60mm 2 compartimentos Suministro e instalación de canal PVC 200x60mm dos compartimentos con tapa con pp de anclajes.	10,00	22,72	227,20
ud	Luminaria dowlight led 24W encastrada Suministro e instalación de luminaria dowlight led 24W encastrada, incluida conexión.	2,00	38,98	77,96
ud	Luminaria de emergencia y señalización 250 lumen 1 hora Suministro e instalación de luminaria de emergencia y señalización 250 lumen 1 hora led sobrepuesta, incluida conexión.	2,00	41,75	83,50
ud	Toma de corriente sobrepuesta 2x16A+T Suministro e instalación de toma de corriente 2x 16A +T schuko IP44 sobrepuesta, caja y mecanismo, serie legrand o similar, color gris.	12,00	31,72	380,64
m	Cable 2x1,5mm² Cu+T+ tubo Suministro e instalación de cable Cu 2x 1,5mm² +T Z1-750V / RZ1-K AS 0,6/1kV, con pp de tubo no propagador de la llama rígido o flexible, cajas, racores, acoples, terminales y conexiones, libre de halógenos	10,00	5,39	53,90
m	Cable 2x2,5mm² Cu+T + tubo. Suministro e instalación de cable Cu 2x2,5mm² +T Z1-750V / RZ1-K AS 0,6/1kV, con pp de tubo no propagador de la llama rígido o flexible, cajas, racores, acoples, terminales y conexiones, libre de halógenos	30,00	6,91	207,30
m	Cable 1x4x10mm² Cu RZ1-K AS 0,6/1kV. Suministro e instalación de cable Cu 1x4x10mm² RZ1-K AS 0,6/1kV, con pp de terminales y conexiones libre de halógenos	5,00	7,66	38,30
u	Cuadro Rack envolvente sobrepuesta, IP-44 Cuadro Rack CR, envolvente sobrepuesta IP-44, apartamenta según unificar	1,00	475,54	475,54
ud	Ayudas de albañilería a las instalaciones Ayudas de albañilería a las distintas instalaciones	0,25	226,97	56,74
ud	Desmantelamiento luminarias Desmantelamiento de las luminarias existentes.	0,10	113,48	11,35
TOTAL SUBCAPÍTULO L2.4.2 SALA SERVIDORES.....				1.612,43

# PRESUPUESTO

Roque Bentayga LOTE II

CÓDIGO	RESUMEN	CANTIDAD	PRECIO	IMPORTE
<b>SUBCAPÍTULO L2.4.3 EXTERIORES Y APARCAMIENTO</b>				
04.03	<b>ud Poste galvanizado 4m 2-1/2" color madera.</b> Suministro e instalación de poste galvanizado de 4m, tubo 2-1/2" con placa de anclaje, cimentación, color madera.	1,00	203,42	203,42
E67	<b>u Cuadro Aparcamiento armario exterior IP-65</b> Cuadro aparcamiento armario exterior IP-65 IK9, aparcamiento según unifilar	1,00	498,16	498,16
04.13	<b>ud Proyector led IP-65 100W con sensor.</b> Suministro e instalación de proyector led IP-65 100W sobrepuesto con sensor de movimiento crepuscular temporizado, incluida conexión.	6,00	72,27	433,62
04.13	<b>ud Toma de corriente estanca IP-55</b> Suministro e instalación de toma de corriente 2x16A +T schuko estanca IP55 sobrepuesta, caja y mecanismo, serie legrand o similar, color gris.	2,00	31,72	63,44
04.13	<b>ud Ayudas de albañilería a las instalaciones</b> Ayudas de albañilería a las distintas instalaciones	0,50	226,97	113,49
04.13	<b>m Cable 1x2x10mm² Cu XZ1 0,6/1kV</b> Suministro e instalación de cable Cu 1x2x10mm² Cu XZ1 0,6/1kV, con pp de cajas, racores, acoples, terminales y conexiones.	45,00	4,50	202,50
04.13	<b>m Cable 2x2,5mm² Cu+T + tubo.</b> Suministro e instalación de cable Cu 2x2,5mm² +T Z1-750V / RZ1-K AS 0,6/1kV, con pp de tubo no propagador de la llama rígido o flexible, cajas, racores, acoples, terminales y conexiones, libre de halógenos	10,00	6,91	69,10
04.13	<b>m Cable 2x1,5mm² Cu+T+ tubo</b> Suministro e instalación de cable Cu 2x1,5mm² +T Z1-750V / RZ1-K AS 0,6/1kV, con pp de tubo no propagador de la llama rígido o flexible, cajas, racores, acoples, terminales y conexiones, libre de halógenos	20,00	5,39	107,80
04.13	<b>m Cable 2x6mm² Cu +T + tubo</b> Suministro e instalación de cable Cu 2x6mm² +T Z1-750V / RZ1-K AS 0,6/1kV, con pp de tubo no propagador de la llama rígido o flexible, cajas, racores, acoples, terminales y conexiones, libre de halógenos	5,00	9,10	45,50
04.13	<b>m Cable Cu 35mm² aislado tierra</b> Suministro e instalación de cable de Cu 35mm² Z1-K 750V amarillo verde conexión cuadros.	4,00	7,02	28,08
<b>TOTAL SUBCAPÍTULO L2.4.3 EXTERIORES Y APARCAMIENTO.</b>				<b>1.765,11</b>

VISADO CALIDAD | Las Palmas.  
 Tramitación y depósito electrónico CALIDAD con nº de visado de calidad E-0171320 con fecha 30/10/2020, Nº Doc. 1 de 2.  
 Autenticidad verificable en [cotilpa.e-gestion.es/validacion.aspx](http://cotilpa.e-gestion.es/validacion.aspx) con CSV: EVbvpqriszcz4621320208211013  
 El otorgamiento de este sello, verifica la conformidad y calidad de la información que se presenta en el Centro Directivo de Competencia del Gobierno de Canarias. Documento con firma electrónica y Sello de Tiempo (Notario electrónico) para su presentación ante el Centro Directivo de Competencia del Gobierno de Canarias. Documento con firma electrónica y Sello de Tiempo (Notario electrónico)



# PRESUPUESTO

## Roque Bentayga LOTE II

CÓDIGO	RESUMEN	CANTIDAD	PRECIO	IMPORTE
<b>SUBCAPÍTULO L2.4.4 RECINTOS</b>				
04.16	ud Luminaria estanca led IP-65 20W. Suministro e instalación de luminaria estanca led IP-65 20W sobrepuesta, incluida conexión.	3,00	35,86	107,58
04.18	ud Luminaria de emergencia y señalización 250 lumen 1 hora Suministro e instalación de luminaria de emergencia y señalización 250 lumen 1 hora led sobrepues- ta, incluida conexión.	2,00	41,75	83,50
04.23	ud Toma de corriente sobrepuesta 2x16A+T Suministro e instalación de toma de corriente 2x 16A +T schuko IP44 sobrepuesta, caja y mecanis- mo, serie legrand o similar, color gris.	4,00	31,72	126,88
04.25	m Cable 2x1,5mm <sup>2</sup> Cu+T+ tubo Suministro e instalación de cable Cu 2x 1,5mm <sup>2</sup> +T Z1-750V / RZ1-K AS 0,6/1kV, con pp de tubo no propagador de la llama rígido o flexible, cajas, racores, acoples, terminales y conexiones, libre de halógenos	30,00	5,39	161,70
04.26	m Cable 2x2,5mm <sup>2</sup> Cu+T + tubo. Suministro e instalación de cable Cu 2x 2,5mm <sup>2</sup> +T Z1-750V / RZ1-K AS 0,6/1kV, con pp de tubo no propagador de la llama rígido o flexible, cajas, racores, acoples, terminales y conexiones, libre de halógenos	15,00	6,91	103,65
04.27	ud Ayudas de albañilería a las instalaciones Ayudas de albañilería a las distintas instalaciones	0,25	226,97	56,74
04.28	ud Desmantelamiento luminarias Desmantelamiento de las luminarias existentes.	0,10	113,48	11,35
<b>TOTAL SUBCAPÍTULO L2.4.4 RECINTOS.....</b>				<b>651,40</b>
<b>TOTAL CAPÍTULO L2.4 ADECUACIÓN INSTALACIÓN ELÉCTRICA.....</b>				<b>7.874,40</b>

VISADO CALIDAD | Las Palmas.

Tramitación y depósito electrónico CALIDAD con nº de visado de calidad E-0171320 con fecha 30/10/2020. Nº Doc. 1 de 2.

Autenticidad verificable en [cotilpa.e-gestion.es/validacion.aspx](http://cotilpa.e-gestion.es/validacion.aspx) con CSV: CAgrehhh5q332320202010261320

El otorgamiento de este sello, verifica la conformidad y calidad de la instalación eléctrica, tal como recoge el Art. 47 del Decreto Aut. 141/2009,

para su presentación ante el Centro Directivo competente del Gobierno de Canarias. Documento con firma electrónica y Sello de Tiempo (Notario electrónico)



COGITILPA | Las Palmas.

VISADO con fecha 13/08/2020. Número de VISADO E-0171320

Emisión y sellado electrónico. Documentación con firma electrónica emitida mediante certificado reconocido por el Ministerio de Industria y Comercio.

Autenticidad verificable en [cotilpa.e-gestion.es/validacion.aspx](http://cotilpa.e-gestion.es/validacion.aspx) con CSV: EVbvpqriscz4621320208211013

# PRESUPUESTO

Roque Bentayga LOTE II

CÓDIGO	RESUMEN	CANTIDAD	PRECIO	IMPORTE
<b>CAPÍTULO L2.5 TELECOMUNICACIONES</b>				
<b>SUBCAPÍTULO L2.5.1 OBRA CIVIL</b>				
AY	ud Ayudas de albañilería a las instalaciones Ayudas de albañilería a las distintas instalaciones	1,00	226,97	226,97
04011	m Canalización TLC-2T-63mm terreno sin pavimento Canalización 2T 63mm hormigonados en terreno sin pavimentar, sección 0,50x0,20 m , apertura y cierre de zanja, con cinta de señalización y reposición del terreno.	25,00	14,54	363,50
04.03.111	m Canalización TLC-2T-63mm pavimento asfáltico Canalización 2T 63mm hormigonados en cruce de vial existente, sección 0,50x0,00 m , apertura y cierre de zanja, con cinta de señalización y reposición de pavimento asfáltico.	9,00	31,29	281,61
04.03.111	ud Arqueta TLC 40x40cm Arqueta 40x40x60cm, con tapa y marco, paredes de hormigón.	4,00	52,86	211,44
04.03.111	ud Pasamuros 2T63mm Ejecución de pasamuros edificio existente 2 tubos 63mm	1,00	28,37	28,37
<b>TOTAL SUBCAPÍTULO L2.5.1 OBRA CIVIL.....</b>				<b>1.111,89</b>
<b>SUBCAPÍTULO L2.5.2 TELECOMUNICACIONES</b>				
04.03.111	m Canal PVC 200x60mm 2 compartimentos Suministro e instalación de canal PVC 200x60mm dos compartimentos con tapa con pp de anclajes.	10,00	22,72	227,20
04.03.111	m Cable UTP categoría 6 interior Suministro y montaje de cable red UTP categoría 6, 4 pares, libre de halógenos, con terminales, empalmes y conexiones, montaje interior totalmente instalado y conectado, medidas y certificación.	400,00	2,24	896,00
04.03.111	m Cable UTP categoría 6 exterior Suministro y montaje de cable red UTP categoría 6, 4 pares, cubierta HDPE negra, con terminales, empalmes y conexiones, montaje exterior totalmente instalado y conectado, medidas y certificación.	150,00	2,20	330,00
04.23.111	ud Toma UTP RJ45 Categoría 6 sobrepuesta Suministro e instalación de toma UTP RJ45 Categoría 6 caja y mecanismo	6,00	32,66	195,96
04.23.118	ud Conexión terminal conector UTP RJ45 Categoría 6 equipo Suministro e instalación de conexión equipo conector UTP RJ45 Categoría 6	25,00	2,04	51,00
Q11	m Tubo 20mm sobrepuesto Suministro e instalación de tubo 20mm no propagador de la llama rígido o flexible, cajas, racores, acoples, terminales y conexiones, libre de halógenos.	65,00	3,61	234,65
Q12	ud Rack 600x600x1000mm Suministro e instalación de Rack 600x600x1000mm, equipado con regleta de fuerza, incluso montaje, anclajes y configuración.	1,00	329,16	329,16
Q12	ud Swich 48 puertos Suministro e instalación de Swich 48 puertos RJ45 categoría 6, cableado interior, incluso montaje en rack, anclajes y configuración.			

VISADO CALIDAD | Las Palmas.  
Tramitación y depósito electrónico CALIDAD con nº de visado de calidad E-0171320 con fecha 30/10/2020, Nº Doc. 1 de 2.  
Autenticidad verificable en [cotilpa.e-gestion.es/validacion.aspx](https://cotilpa.e-gestion.es/validacion.aspx) con CSV: CARGHh5q33230202010261320  
El otorgamiento de este sello, verifica la conformidad y calidad de la instalación eléctrica, tal como recoge el Decreto 141/2009, de 10 de mayo, del Gobierno de Canarias. Documento con firma electrónica y Sello de Notario electrónico.



COGITPA | Las Palmas.  
VISADO con fecha 13/08/2020. Número de VISADO E-0171320  
Emisión y sellado electrónico. Documentación con firma electrónica emitida mediante certificado reconocido por el Ministerio de Industria y Comercio.  
Autenticidad verificable en [cotilpa.e-gestion.es/validacion.aspx](https://cotilpa.e-gestion.es/validacion.aspx) con CSV: EVbvpqriscz4621320208211013

# PRESUPUESTO

Roque Bentayga LOTE II

CÓDIGO	RESUMEN	CANTIDAD	PRECIO	IMPORTE
		1,00	372,32	372,32
Q13	<b>ud Swich 24 puertos PoE 12V</b> Suministro e instalación de Swich 24 puertos RJ45 categoría 6 PoE 12V, cableado interior, incluso montaje rack, anclajes y configuración.			
		1,00	382,72	382,72
Q14	<b>ud Grabador 16 Canales 8Mp 6Tb</b> Suministro e instalación de grabador 16 canales 8Mp 6Tb, cableado interior, incluso montaje rack, anclajes y configuración.			
		1,00	450,32	450,32
Q15	<b>ud Cámara exterior IP-67 TC-IP PoE</b> Suministro e instalación de cámara vigilancia exterior IP-67, comunicación cable TC/IP PoE, con infrarrojos y sensor de movimiento, totalmente instalada y conectada.			
		4,00	83,38	333,52
Q16	<b>ud Cámara interior TC-IP PoE</b> Suministro e instalación de cámara vigilancia interior, comunicación cable TC/IP PoE, con infrarrojos y sensor de movimiento, totalmente instalada y conectada.			
		4,00	64,66	258,64
Q17	<b>ud Cámara contador visitantes TC-IP PoE</b> Suministro e instalación de cámara contador de visitantes comunicación cable TC/IP PoE, con infrarrojos y sensor de movimiento, totalmente instalada y conectada.			
		1,00	665,07	665,07
Q18	<b>ud Router 4G WIFI tarjeta SIM</b> Suministro e instalación de Router 4G antena WIFI, preparado para tarjeta SIM, cableado interior, incluso montaje sobrepuesto, anclajes y configuración.			
		1,00	145,86	145,86
Q19	<b>ud Servidor 3,5 GHz 8GB RAM 1 TB, teclado, pantalla y ratón, W10</b> Suministro e instalación de Servidor 3,5GHz 8GB RAM 1TB, incluso teclado, pantalla y ratón, licencia W10, montaje sobrepuesto, anclajes y configuración en red.			
		1,00	933,92	933,92
Q20	<b>ud PC 3,5 GHz 8GB RAM 250GB, teclado, pantalla y ratón, W10</b> Suministro e instalación de PC 3,5GHz 8GB RAM 250 GB, incluso teclado, pantalla y ratón, licencia W10, montaje sobrepuesto, anclajes y configuración en red.			
		1,00	559,52	559,52
Q21	<b>ud Pantalla plana 50" Led Smart TV TC-IP</b> Suministro e instalación de pantalla plana 50" led Smart TV TC-IP montaje sobrepuesto, anclajes a pared y configuración en red.			
		1,00	561,34	561,34
Q22	<b>ud Central intrusión con teclado y alarma, TC-IP</b> Suministro e instalación de central de intrusión con teclado y alarma sonora, comunicación cable TC/IP, detectores cable, totalmente instalada y conectada en red.			
		1,00	325,48	325,48
Q23	<b>ud Detector volumétrico interior cable</b> Suministro e instalación de detector interior volumétrico con cable, totalmente instalado y conectado a central de alarma.			
		5,00	31,38	156,90
SCADA	<b>ud SCADA monitorización e integración equipos</b> SCADA de monitorización e integración de equipos, en software abierto con licencia, acceso remoto, parámetros básicos en Pantalla TV.			
		1,00	2.594,80	2.594,80

**TOTAL SUBCAPÍTULO L2.5.2 TELECOMUNICACIONES..... 10.004,38**

COGITILPA | Las Palmas.  
 VISADO con fecha 13/08/2020. Número de VISADO E-0171320  
 Emisión y sellado electrónico. Documentación con firma electrónica emitida mediante certificado reconocido por el Ministerio de Industria y Comercio.  
 Autenticidad verificable en [coitilpa.e-gestion.es/validacion.aspx](http://coitilpa.e-gestion.es/validacion.aspx) con CSV: EVbvpqriszcz4621320208211013

VISADO CALIDAD | Las Palmas.  
 Tramitación y depósito electrónico CALIDAD con nº de visado de calidad E-0171320 con fecha 30/10/2020. Nº Doc. 1 de 2.  
 Autenticidad verificable en [coitilpa.e-gestion.es/validacion.aspx](http://coitilpa.e-gestion.es/validacion.aspx) con CSV: CAreglhh5q33230202010261320  
 El otorgamiento de este sello, verifica la conformidad y calidad de la instalación eléctrica, tal como recoge el Art. 47 del Decreto 141/2009, de 15 de mayo, de la Consejería de Industria y Comercio.  
 para su presentación ante el Centro Directivo competente del Gobierno de Canarias. Documento con firma electrónica y Sello Electrónico (Notario electrónico)





PRESUPUESTO

Roque Bentayga LOTE II

CÓDIGO	RESUMEN	CANTIDAD	PRECIO	IMPORTE
TOTAL CAPÍTULO L2.5 TELECOMUNICACIONES .....				11.116,27

VISADO CALIDAD | Las Palmas.  
Tramitación y depósito electrónico CALIDAD con nº de visado de calidad E-0171320 con fecha 30/10/2020, Nº Doc. 1 de 2.  
Autenticidad verificable en [coitilpa.e-gestion.es/validacion.aspx](http://coitilpa.e-gestion.es/validacion.aspx) con CSV CAgrehnh5q3230202010261320  
El otorgamiento de este sello, verifica la conformidad y calidad de la instalación eléctrica, tal como recoge el Art. 47 del Decreto Autonómico 141/2009, para su presentación ante el Centro Directivo competente del Gobierno de Canarias. Documento con firma electrónica y Sello de Tiempo (Notario electrónico)



# PRESUPUESTO

Roque Bentayga LOTE II

CÓDIGO	RESUMEN	CANTIDAD	PRECIO	IMPORTE
<b>CAPÍTULO L2.6 BARRERA ACCESO CARRETERA</b>				
<b>SUBCAPÍTULO L2.6.1 OBRA CIVIL</b>				
04.03	ud Poste galvanizado 4m 2-1/2" color madera. Suministro e instalación de poste galvanizado de 4m, tubo 2-1/2" con placa de anclaje, cimentación, color madera.	1,00	203,42	203,42
AY	ud Ayudas de albañilería a las instalaciones Ayudas de albañilería a las distintas instalaciones	1,00	226,97	226,97
44.03	m³ Excav. en zanjas, pozos cualquier terreno, medios mecánicos Excavación en zanjas, pozos o cimientos, en todo tipo de terreno, con medios mecánicos, refino y compactación del fondo de la excavación, sin transporte. La medición se hará sobre perfil.	1,00	66,05	66,05
D03A0041	m³ Cimentación hormigón masa HM-20/B/20/I Cimentación hormigón en masa, con hormigón de HM-20/B/20/I, incluso elaboración y vertido, con formación de peana.	1,20	168,44	202,13
04.03	m Canalización TLC-2T-63mm terreno sin pavimento Canalización 2T 63mm hormigonados en terreno sin pavimentar, sección 0,50x0,20 m , apertura y cierre de zanja, con cinta de señalización y reposición del terreno.	260,00	14,54	3.780,40
04.03	m Canalización TLC-2T-63mm pavimento asfáltico Canalización 2T 63mm hormigonados en cruce de vial existente, sección 0,50x0,00 m , apertura y cierre de zanja, con cinta de señalización y reposición de pavimento asfáltico.	9,00	31,29	281,61
04.03	ud Arqueta TLC 40x40cm Arqueta 40x40x60cm, con tapa y marco, paredes de hormigón.	10,00	52,86	528,60
04.03	m Canalización BT-2T-110mm terreno sin pavimento Canalización 2T 110mm hormigonados en terreno sin pavimentar, sección 0,60x0,30 m , apertura y cierre de zanja, con cinta de señalización y reposición del terreno.	260,00	31,28	8.132,80
04.03	m Canalización BT-2T-110mm pavimento asfáltico Canalización 2T 110mm hormigonados en cruce de vial existente, sección 0,60x0,30 m , apertura y cierre de zanja, con cinta de señalización y reposición de pavimento asfáltico.	9,00	56,42	507,78
04.021	ud Arqueta BT 40x40cm Arqueta 40x40x60cm, con tapa y marco, paredes de hormigón.	10,00	52,86	528,60
1	ud Pasamuros 2T110mm Ejecución de pasamuros edificio existente 2 tubos 110mm	1,00	70,93	70,93
1	ud Pasamuros 2T63mm Ejecución de pasamuros edificio existente 2 tubos 63mm	1,00	28,37	28,37
D150411	ud Cartel informativo acceso Suministro e instalación de cartel de madera autoclave informativo sobre acceso al centro de interpretación, según formatos del Cabildo de Gran Canaria, incluso elementos de fijación. Colocado.	1,00	1.434,14	1.434,14

VISADO CALIDAD | Las Palmas.  
Tramitación y depósito electrónico CALIDAD con nº de visado de calidad E-0171320 con fecha 30/10/2020, Nº Doc. 1 de 2.  
Autenticidad verificable en [cotilpa.e-gestion.es/validacion.aspx](http://cotilpa.e-gestion.es/validacion.aspx) con CSV: CAreglhmh5q332020202010261320  
El otorgamiento de este sello, verifica la conformidad y calidad de la instalación eléctrica, tal como recoge el Art. 47 del Decreto 141/2008, de 10 de mayo, por el que se regula el procedimiento de otorgamiento de la licencia de obras de obra nueva y de reforma, modificación o ampliación de obra existente, en el ámbito de competencia del Gobierno de Canarias, con firma electrónica y Sello de Tiempo (Notario electrónico) para su presentación ante el Centro Directivo competente del Gobierno de Canarias.



## Roque Bentayga LOTE II

TOTAL SUBCAPÍTULO L2.6.2 ELECTRICIDAD.....	6.329,52
--	----------

# PRESUPUESTO

Roque Bentayga LOTE II

CÓDIGO	RESUMEN	CANTIDAD	PRECIO	IMPORTE
<b>SUBCAPÍTULO L2.6.3 TELECOMUNICACIONES</b>				
05.10	ud Cámara exterior IP-67 TC-IP PoE Suministro e instalación de cámara vigilancia exterior IP-67, comunicación cable TC/IP PoE, con infrarrojos y sensor de movimiento, totalmente instalada y conectada.	1,00	83,38	83,38
05.100	ud Extensor PoE 30W 100 metros exterior Suministro e instalación de extensor PoE TC-IP 100 metros exterior, totalmente instalado y conectado.	4,00	163,54	654,16
05.0811	m Cable UTP categoría 6 exterior Suministro y montaje de cable red UTP categoría 6, 4 pares, cubierta HDPE negra, con terminales, empalmes y conexiones, montaje exterior totalmente instalado y conectado, medidas y certificación.	560,00	2,20	1.232,00
05.08118	ud Conexión terminal conector UTP RJ45 Categoría 6 equipo Suministro e instalación de conexión equipo conector UTP RJ45 Categoría 6	10,00	2,04	20,40
<b>TOTAL SUBCAPÍTULO L2.6.3 TELECOMUNICACIONES.....</b>				<b>1.989,94</b>
<b>TOTAL CAPÍTULO L2.6 BARRERA ACCESO CARRETERA.....</b>				<b>24.311,26</b>

VISADO CALIDAD | Las Palmas.

Tramitación y depósito electrónico CALIDAD con nº de visado de calidad E-0171320 con fecha 30/10/2020. Nº Doc. 1 de 2.

Autenticidad verificable en [coitilpa.e-gestion.es/validacion.aspx](http://coitilpa.e-gestion.es/validacion.aspx) con CSV: CAgrehh5q33230202010261320

El otorgamiento de este sello, verifica la conformidad y calidad de la instalación eléctrica, tal como recoge el Art. 47 del Decreto 141/2009 de 11 de mayo, por el que se regula el procedimiento de otorgamiento de este sello, para su presentación ante el Centro Directivo competente del Gobierno de Canarias. Documento con firma electrónica y Sello de tiempo (Notario electrónico)



COGITILPA | Las Palmas.

VISADO con fecha 13/08/2020. Número de VISADO E-0171320

Emisión y sellado electrónico. Documentación con firma electrónica emitida mediante certificado reconocido por el Ministerio de Industria y Comercio.

Autenticidad verificable en [coitilpa.e-gestion.es/validacion.aspx](http://coitilpa.e-gestion.es/validacion.aspx) con CSV: EVbvpqriscz4621320208211013



# PRESUPUESTO

Roque Bentayga LOTE II

CÓDIGO	RESUMEN	CANTIDAD	PRECIO	IMPORTE
<b>CAPÍTULO L2.7 INSTALACIÓN PCI</b>				
06.08	ud Extintor Polvo ABC 21A-113B 6kg. Suministro y montaje de extintor portátil de incendios Polvo ABC, 21A-113B, 6 kg, anclaje a pared 1,10m.	4,00	40,27	161,08
06.09	ud Extintor CO2 89B 5kg. Suministro y montaje de extintor portátil de incendios CO2, 89B, 5 kg, anclaje a pared 1,10m.	2,00	49,64	99,28
06.10	ud Hidrante exterior 100mm Suministro y montaje de hidrante exterior racor barcelona 100 mm con válvula de cierre, caja empotrada, tubo 4" conexión aljibe.	1,00	1.151,86	1.151,86
06.11	ud Cartel emergencia y señalización Suministro e instalación de cartel indicativo de salida, medios de extinción, recorridos de evacuación, fotoluminiscente UNE23035, simbología UNE23032:2015, homologado.	11,00	8,50	93,50
<b>TOTAL CAPÍTULO L2.7 INSTALACIÓN PCI.....</b>				<b>1.505,72</b>



# PRESUPUESTO

Roque Bentayga LOTE II

CÓDIGO	RESUMEN	CANTIDAD	PRECIO	IMPORTE
<b>CAPÍTULO L2.8 CONTROL DE CALIDAD INFORMES</b>				
INF1	ud Informe arqueológico Informe prospección arqueológica zonas de actuaciones exteriores, con emisión de informe.	1,00	1.556,88	1.556,88
INF2	ud Informe OCA Informe OCA instalaciones pública concurrencia, con emisión de informe.	1,00	415,17	415,17
INF3	ud Control de calidad y puesta en servicio electricidad. Control de calidad de la ejecución de las instalaciones de suministro de energía, pruebas de puesta en servicio, con emisión de informe.	1,00	415,17	415,17
INF4	ud Control de calidad y puesta en servicio telecomunicaciones. Control de calidad de la ejecución de las instalaciones de telecomunicaciones, pruebas de puesta en servicio, con emisión de informe.	1,00	415,17	415,17
<b>TOTAL CAPÍTULO L2.8 CONTROL DE CALIDAD INFORMES.....</b>				<b>2.802,39</b>



# PRESUPUESTO

Roque Bentayga LOTE II

CÓDIGO	RESUMEN	CANTIDAD	PRECIO	IMPORTE
<b>CAPÍTULO L2.9 GESTIÓN DE RESIDUOS</b>				
D37CA0011	<b>t Coste vertido de tierra vegetal y maleza</b> Entrega de tierra vegetal y maleza sin sustancias peligrosas (tasa vertido), con código 170504 según la Lista Europea de Residuos (LER) publicada por Orden MAM/304/2002, a gestor de residuos autorizado por la Consejería de Medio Ambiente, para operaciones de valorización o eliminación, según RD 105/2008 y la Ley 22/2011.	44,50	2,60	115,70
D37CA0010	<b>t Coste vertido de material de excavación</b> Entrega de tierras y piedras sin sustancias peligrosas (tasa vertido), con código 170504 según la Lista Europea de Residuos (LER) publicada por Orden MAM/304/2002, a gestor de residuos autorizado por la Consejería de Medio Ambiente, para operaciones de valorización o eliminación, según RD 105/2008 y la Ley 22/2011.	62,53	2,60	162,58
D37CB0090	<b>t Coste entrega residuos de hierro y acero, a instalación de valor</b> Coste de entrega de residuos de hierro y acero (tasa vertido cero, abonable por el gestor de residuos), con código 170405 según la Lista Europea de Residuos (LER) publicada por Orden MAM/304/2002, a gestor de residuos autorizado por la Consejería de Medio Ambiente, para operaciones de valorización o eliminación, según RD 105/2008 y la Ley 22/2011.	0,50	1,03	0,52
D37CB0011	<b>t Coste entrega residuos de asfalto demolición</b> Canon de vertido controlado en centro de gestor autorizado, de residuos de asfalto no peligrosos (no especiales), procedentes de demolición, con código 170302 según el Catálogo Europeo de Residuos (ORDEN MAM/304/2002)	14,20	13,32	189,14
D37CB0041	<b>t Coste entrega residuos de ladrillos y bloques</b> Canon de vertido controlado en planta de gestor autorizado de residuos de ladrillos y/o bloques de código 170102, según el catálogo Europeo de Residuos (ORDEN MAM/304/2002)	0,80	10,61	8,49
D37CB0050	<b>t Coste entrega residuos de vidrio a instalación de valorización</b> Coste de entrega de residuos de vidrio (tasa vertido), con código 170202 según la Lista Europea de Residuos (LER) publicada por Orden MAM/304/2002, a gestor de residuos autorizado por la Consejería de Medio Ambiente, para operaciones de valorización o eliminación, según RD 105/2008 y la Ley 22/2011.	0,01	1,99	0,02
D37CB0070	<b>t Coste entrega residuos de plástico a instalación de valorización</b> Coste de entrega de residuos de plástico (tasa vertido), con código 170203 según la Lista Europea de Residuos (LER) publicada por Orden MAM/304/2002, a gestor de residuos autorizado por la Consejería de Medio Ambiente, para operaciones de valorización o eliminación, según RD 105/2008 y la Ley 22/2011.	0,01	2,12	0,02
D37CB0080	<b>t Coste entrega residuos de papel y cartón a instalación de valor</b> Coste de entrega de residuos de papel y cartón (tasa vertido), con código 200101 según la Lista Europea de Residuos (LER) publicada por Orden MAM/304/2002, a gestor de residuos autorizado por la Consejería de Medio Ambiente, para operaciones de valorización o eliminación, según RD 105/2008 y la Ley 22/2011.	0,01	1,78	0,02
0060	<b>t Coste entrega residuos de madera a instalación de valorización</b> Coste de entrega de residuos de madera (tasa vertido), con código 170201 según la Lista Europea de Residuos (LER) publicada por Orden MAM/304/2002, a gestor de residuos autorizado por la Consejería de Medio Ambiente, para operaciones de valorización o eliminación, según RD 105/2008 y la Ley 22/2011.	0,10	1,05	0,11

VISADO CALIDAD | Las Palmas.  
 Tramitación y depósito electrónico CALIDAD con nº de visado de calidad E-0171320 con fecha 30/10/2020. Nº Doc. 1 de 2.  
 Autenticidad verificable en [coitilpa.e-gestion.es/validacion.aspx](http://coitilpa.e-gestion.es/validacion.aspx) con CSV: CAVreglhh503323020202010261320  
 El otorgamiento de este sello, verifica la conformidad de la instalación eléctrica, tal como aparece en el Art. 47 del Decreto Autonómico 141/2009, para su presentación ante el Centro Directivo competente del Gobierno de Canarias. Documento con firma electrónica y Sello de Tiempo (Notario electrónico)



PRESUPUESTO

Roque Bentayga LOTE II

CÓDIGO	RESUMEN	CANTIDAD	PRECIO	IMPORTE
ALQ_CONT	mesAlquiler de contenedor residuos  Tasa para el alquiler de un contenedor para almacenamiento en obra de residuos de construcción y demolición.			
		6,00	43,68	262,08
D37B0060	m³ Transporte residuos a instalac. autorizada 20 km.  Transporte de residuos a instalación autorizada de gestión de residuos (Consejería de Medio Ambiente), con camión de 15 t,			
		63,96	2,62	167,58
TOTAL CAPÍTULO L2.9 GESTIÓN DE RESIDUOS .....				906,26

VISADO CALIDAD | Las Palmas.  
Tramitación y depósito electrónico CALIDAD con nº de visado de calidad E-0171320 con fecha 30/10/2020, Nº Doc. 1 de 2.  
Autenticidad verificable en [coitilpa.e-gestion.es/validacion.aspx](http://coitilpa.e-gestion.es/validacion.aspx) con CSV CAreghnh5q3230202010261320  
El otorgamiento de este sello, verifica la conformidad y calidad de la instalación eléctrica, tal como recoge el Art. 47 del Decreto Autonómico 141/2009, para su presentación ante el Centro Directivo competente del Gobierno de Canarias. Documento con firma electrónica y Sello de Tiempo (Notario electrónico)



# PRESUPUESTO

Roque Bentayga LOTE II

CÓDIGO	RESUMEN	CANTIDAD	PRECIO	IMPORTE
<b>CAPÍTULO L2.10 SEGURIDAD Y SALUD</b>				
<b>SUBCAPÍTULO L2.10.1 EQUIPOS DE PROTECCIÓN INDIVIDUAL</b>				
PSPCC100	<b>u CASCO de OBRA AJUST. RUEDA</b> Casco de obra con marcado CE ajustable por sistema de rueda con 6 posiciones y acolchado interior, protege de impactos y del contacto eléctrico involuntario de una tensión máxima de 400 V. Amortizado en 2 obras.	3,00	6,78	20,34
PSP0400	<b>u CASCOS PROTEC. AUDITIVA</b> Cascos para protección auditiva con marcado CE utilizado en ambiente sonoro de 95 dB., compuesto de amés ancho almoadillado con dos puntos de anclaje para mejor fijación y cascos de orejera ajustables en sentido lateral y vertical con almohadillas de sellado. Amortizado en 4 obras.	3,00	20,84	62,52
PSPCG100	<b>u GAFAS PROTEC. IMPACTOS</b> Gafas incoloras panorámicas con marcado CE para protección contra impactos de partículas de alta velocidad y baja energía, ligeras y con patillas planas. Amortizado en 3 obras.	3,00	7,78	23,34
PSPCG200	<b>u GAFAS PROTEC. POLVO</b> Gafas incoloras panorámicas con marcado CE para protección contra el polvo, herméticas, con puente nasal flexible y sujeta a la cabeza mediante cinta ajustable. Amortizado en 3 obras.	3,00	3,04	9,12
PSPCP200	<b>u PANTALLA FIJA PROTEC. SOLDADURA</b> Pantalla para trabajos de soldadura con marcado CE sujeta a la cabeza mediante arnés flexible, provista de cristal inactivo y visor de 105 x 50 mm. Amortizado en 4 obras.	1,00	8,08	8,08
PSPCP100	<b>u MASCARILLA ANTIPOLVO DESECHABLE</b> Mascarilla antipolvo desechable con marcado CE, ligeras y resistentes a la humedad, con elásticos deslizantes que permiten gran flexibilidad del ajuste.	3,00	0,68	2,04
PSPMA200	<b>u GUANTES NITRILO ANTI-CORTE</b> Guantes anti-corte de nitrilo con marcado CE, interior tejido de punto dando resistencia ante objetos cortantes y abrasivos y con puño de seguridad de lona. Amortizado en 1 obra.	3,00	1,59	4,77
PSPMV300	<b>u GUANTES NEOPRENO PROTEC. QUÍMICOS</b> Guantes de neopreno con marcado CE para protección en la manipulación de productos químicos de un grosor entre 0.6 y 0.75 mm. e interior con tratamiento clorinado. Amortizado en 3 obras.	3,00	2,31	6,93
PSPMM100	<b>u MANGUITO PROTECCIÓN CUERO</b> Manguito de soldador con marcado CE para protección de trabajos de soldadura, confeccionada toda en serraje 1.25 mm. de grosor e interior de la palma con refuerzo de piel flor. Con puño elástico. Amortizado en 3 obras.	1,00	7,26	7,26
PSPPP350	<b>u ZAPATOS de SEGURIDAD C/PUNTERA ALUMINIO</b> Zapatos de seguridad con marcado CE, fabricados en piel con forro de cuatro capas, puntera de aluminio y plantilla antiperforación. Amortizado en 2 obras.	3,00	28,45	85,35
PSPPP350	<b>u BOTAS ALTAS de AGUA</b> Botas altas de agua de gran resistencia con marcado CE, lavables y con suela antideslizante. Estas botas no son de seguridad, no dispone ni de puntera ni plantilla antiperforación. Amortizado en 3 obras.	3,00	8,36	25,08

VISADO CALIDAD | Las Palmas.  
 Tramitación y depósito electrónico CALIDAD con nº de visado de calidad E-0171320 con fecha 30/10/2020, Nº Doc. 1 de 2.  
 Autenticidad verificable en [cotilpa.e-gestion.es/validacion.aspx](http://cotilpa.e-gestion.es/validacion.aspx) con CSV: CAredhh5q3320202010261320  
 El otorgamiento de este sello, verifica la conformidad y calidad de la instalación eléctrica, tal como recoge el Art. 4º del Decreto Autonómico 141/2009, de 10 de mayo, del Gobierno de Canarias. Documento con firma electrónica y Sello de Tiempo (Notario electrónico)



# PRESUPUESTO

Roque Bentayga LOTE II

CÓDIGO	RESUMEN	CANTIDAD	PRECIO	IMPORTE
PSPUF200	u CINTURÓN PORTAHERRAMIENTAS 10 BOSILLOS Cinturón portaherramientas con marcado CE, fabricado en nylon cosidos de alta resistencia reforzados con remaches metálicos encapuchados, cinturón de nylon regulable, hebilla para su fijación y cinco bolsillos. Amortizado en 4 obras.	3,00	5,01	15,03
PSPUM200	u MANDIL CUERO PROTEC. SOLDADURA Mandil de cuero con marcado CE, en una sola pieza de 1.8 mm. de espesor, para protección frontal para trabajos de soldadura, ajustable en cintura y cuello mediante cintas regulables.	1,00	14,14	14,14
PSPUC100	u CHALECO REFLECTANTE Chaleco reflectante con marcado CE para mayor visibilidad, con cierre de velcro. Amortizado en 3 obras.	3,00	11,91	35,73
PSPUP300	u TRAJE IMPERMEABLE POLIESTER Traje impermeable de poliester con marcado CE, compuesto por chaqueta con capucha ajustable con dos bolsillos y pantalón con cintura ajustable. Amortizado en 3 obras.	3,00	6,31	18,93
PSPUM100	u MONO DE TRABAJO Mono de operario con marcado CE, 100% algodón, con cierre de cremallera, 4 bolsillos, ajuste elástico en la cintura/espalda y manga larga acabada en puño elástico.	3,00	12,48	37,44
TOTAL SUBCAPÍTULO L2.10.1 EQUIPOS DE PROTECCIÓN				376,10
SUBCAPÍTULO L2.10.2 EQUIPOS de PROTECCIÓN COLECTIVA				
PSP300	m VALLA CIEGA ACERO GALV. CERRAM. h= 2 m. Valla ciega metálica fija de cerramiento, compuesto por postes tipo omega de acero galvanizado cimentados al terreno con hormigón y chapas grecadas galvanizadas entre postes de 3 m. de ancho y 2 m. de altura. Incluso montaje y desmontaje. Medido metro lineal instalado.	30,00	34,89	1.046,70
PSP3400	u PROYECTOR EXT. HALÓGENA 1.500 W. Proyector halógeno de exteriores para iluminación de obra; fabricado en aluminio y acabado superficial con pinturas epoxi, con pantalla de vidrio templado y lámpara halógena lineal de 1500 W. de potencia. Grado de protección IP 54/Clase I. Incluyendo instalación y desinstalación. Estimando unidad instalada en su medición.	1,00	107,89	107,89
PSP3500	u PROT. INCEND. EXTINTOR CO2 5 kg. Extintor de nieve carbónica CO2 para fuego de clase E, de eficacia 34B y de 5 kg. de agente extintor, con anilla de seguridad obligatoria según normativa impidiendo su accionamiento involuntario, manómetro revisable y boquilla difusora. Medido unidad instalada.	1,00	115,40	115,40
PSP3300	u PROT. INCEND. EXTINTOR POLVO QUÍMICO ABC 9 kg. Extintor de polvo químico seco antibrasa de eficacia 27A-144B-C, para fuegos de clase ABC, de 9 kg. de agente extintor, con anilla de seguridad obligatoria según normativa impidiendo su accionamiento involuntario, manómetro revisable y boquilla difusora. Medido unidad instalada.	1,00	44,97	44,97
0050	m Barandilla protec. realiz. c/sop. tipo sargento y 2 tablonces mad Barandilla de protección realizada con soportes metálicos tipo sargento y dos tablonces de madera de pino de 250 x 25 mm, (amortización = 30 % ), incluso colocación y anclaje.	20,00	7,74	154,80
TOTAL SUBCAPÍTULO L2.10.2 EQUIPOS de PROTECCIÓN				1.469,76

VISADO CALIDAD | Las Palmas.  
 Tramitación y depósito electrónico CALIDAD con nº de visado de calidad E-0171320 con fecha 30/10/2020. Nº Doc. 1 de 2.  
 Autenticidad verificable en [cotilpa.e-gestion.es/validacion.aspx](http://cotilpa.e-gestion.es/validacion.aspx) con CSV: CAreglhh5q332320202010261320  
 El otorgamiento de este sello, verifica la conformidad y calidad de la instalación eléctrica, tal como recoge el Art. 47 del Decreto 141/2009 de 11 de mayo, por el que se regula el procedimiento de otorgamiento de la licencia de apertura y Sello de garantía (Notario electrónico) para su presentación ante el Centro Directivo de Inspección de las Islas Canarias. Documento con firma electrónica y Sello de garantía (Notario electrónico)



# PRESUPUESTO

Roque Bentayga LOTE II

CÓDIGO	RESUMEN	CANTIDAD	PRECIO	IMPORTE
<b>SUBCAPÍTULO L2.10.3 IMPLANTACIÓN de OBRA</b>				
PSS300	u PANEL SEÑALIZACIONES VARIAS PVC 1 x 0.7 m.  Panel para señalizaciones varias de obligación, prohibición y advertencia, impresos sobre planchas de PVC de 1 x 0.7 m. y 0,8 mm. de espesor. Incluso colocación y retirada de obra. Medido unidad instalada. Amortizado en 3 obras.	1,00	3,99	3,99
D32DA0020	mes Caseta prefabricada para vestuario, comedor o almacén de obra  Alquiler de caseta prefabricada para vestuario, comedor o almacén de obra, de 4,00 x 2,40 x 2,40 m con estructura metálica de perfiles conformados en frío, con cerramiento y techo a base de chapa greca de 23 mm de espesor, prelacado a ambas caras, piso de plancha metálica acabado con PVC, 2 ud de ventanas de hojas correderas de aluminio con rejas y cristales armados, y 1 ud de puerta de perfilera soldada de apertura exterior con cerradura, incluso mesa madera, sillas y taquillas para 7 personas, con fregadero conectado a instalación de agua y evacuación al exterior.	6,00	93,26	559,56
D32DA0025	mes Caseta prefabricada para sanitarios de obra  Caseta prefabricada sanitaria de 4,00 x 2,40 x 2,40 m con estructura metálica de perfiles conformados en frío, con cerramiento y techo a base de paneles sandwich de 35 mm de espesor, prelacado a ambas caras, piso de plancha metálica acabado con PVC, 1 ud de ventana de hojas correderas de aluminio con rejas y cristales armados, 1 ud de puerta de aluminio de apertura exterior con cerradura, incluso plato de ducha, inodoro, calentador eléctrico y lavabo, instalación eléctrica interior con dos tomas de corriente, dos pantallas con dos tubos fluorescentes y cuadro de corte, incluidas las acometidas.	6,00	156,00	936,00
D32DA0030	ud Transporte a obra, descarga y recogida caseta provisional obra.  Transporte a obra, descarga y posterior recogida de caseta provisional de obra.	4,00	240,53	962,12
D32DA0010	ud Botiquín metálico tipo maletín, con contenido sanitario  Botiquín metálico tipo maletín, preparado para colgar en pared, con contenido sanitario completo según ordenanzas.	1,00	51,88	51,88
<b>TOTAL SUBCAPÍTULO L2.10.3 IMPLANTACIÓN de OBRA.....</b>				<b>2.513,55</b>
<b>TOTAL CAPÍTULO L2.10 SEGURIDAD Y SALUD .....</b>				<b>4.359,41</b>
<b>TOTAL.....</b>				<b>158.432,41</b>

VISADO CALIDAD | Las Palmas.  
Tramitación y depósito electrónico CALIDAD con nº de visado de calidad E-0171320 con fecha 30/10/2020. Nº Doc. 1 de 2.  
Autenticidad verificable en [cotilpa.e-gestion.es/validacion.aspx](http://cotilpa.e-gestion.es/validacion.aspx) con CSV: CAreglhh5q33230202010261320  
El otorgamiento de este sello, verifica la conformidad y calidad de la instalación electrónica y Sello de tiempo (Notario electrónico) para su presentación ante el Centro Directivo competente del Gobierno de Canarias.



## 2.5 RESUMEN DEL PRESUPUESTO

VISADO CALIDAD | Las Palmas.  
Tramitación y depósito electrónico CALIDAD con nº de visado de calidad E-0171320 con fecha 30/10/2020, N° Doc. 1 de 2.  
Autenticidad verificable en [coitilpa.e-gestion.es/validacion.aspx](http://coitilpa.e-gestion.es/validacion.aspx) con CSV CAgrehnh5q3230202010261320  
El otorgamiento de este sello, verifica la conformidad y calidad de la instalación eléctrica, tal como recoge el Art. 47 del Decreto Autonómico 141/2009, para su presentación ante el Centro Directivo competente del Gobierno de Canarias. Documento con firma electrónica y Sello de Tiempo (Notario electrónico)



COGITILPA | Las Palmas.  
Interpretación Roque Benítez Tejeda. VISADO E-0171320

Emisión y sellado electrónico. Documentación con firma electrónica emitida mediante certificado reconocido por el Ministerio de Industria y Comercio.  
Autenticidad verificable en [coitilpa.e-gestion.es/validacion.aspx](http://coitilpa.e-gestion.es/validacion.aspx) con CSV: EVbvpqriscz4621320208211013



RESUMEN DE PRESUPUESTO

Roque Bentayga LOTE II

CAPITULO	RESUMEN	EUROS	%
L2.1	HUERTO SOLAR.....	29.904,35	18,88
L2.2	SALA DE ENERGÍA.....	72.414,10	45,71
L2.3	RECARGA VEHÍCULO ELÉCTRICO.....	3.238,25	2,04
L2.4	ADECUACIÓN INSTALACIÓN ELÉCTRICA.....	7.874,40	4,97
L2.5	TELECOMUNICACIONES.....	11.116,27	7,02
L2.6	BARRERA ACCESO CARRETERA.....	24.311,26	15,34
L2.7	INSTALACIÓN PCI.....	1.505,72	0,95
L2.8	CONTROL DE CALIDAD INFORMES.....	2.802,39	1,77
L2.9	GESTIÓN DE RESIDUOS.....	906,26	0,57
L2.10	SEGURIDAD Y SALUD.....	4.359,41	2,75
TOTAL EJECUCIÓN MATERIAL		158.432,41	
13,00% Gastos generales.....		20.596,21	
6,00% Beneficio industrial.....		9.505,94	
SUMA DE G.G. y B.I.		30.102,15	
7,00% I.V.A.....		13.197,42	
TOTAL PRESUPUESTO CONTRATA		201.731,98	
TOTAL PRESUPUESTO GENERAL		201.731,98	

Aprobado el presupuesto general a la expresada cantidad de DOSCIENTOS UN MIL SETECIENTOS TREINTA Y UN EUROS con NOVENTA Y OCHO CÉNTIMOS

VISADO CALIDAD | Las Palmas.  
Tramitación y depósito electrónico CALIDAD con nº de visado de calidad E-0171320 con fecha 30/10/2020, Nº Doc. 1 de 2.  
Autenticidad verificable en [cotilpa.e-gestion.es/validacion.aspx](http://cotilpa.e-gestion.es/validacion.aspx) con CSV: CAgrehnh5q3323202010261320  
El otorgamiento de este sello, verifica la conformidad y calidad de la instalación eléctrica, tal como recoge el Art. 17 del Decreto Autonómico 141/2009, para su presentación ante el Centro Directivo competente del Gobierno de Canarias. Documento con firma electrónica y Sello de Tiempo (Notario electrónico)



### 3 RESUMEN PRESUPUESTO TOTAL

VISADO CALIDAD | Las Palmas.  
Tramitación y depósito electrónico CALIDAD con nº de visado de calidad E-0171320 con fecha 30/10/2020, Nº Doc. 1 de 2.  
Autenticidad verificable en [coitilpa.e-gestion.es/validacion.aspx](http://coitilpa.e-gestion.es/validacion.aspx) con CSV CAgrehnh5q3230202010261320  
El otorgamiento de este sello, verifica la conformidad y calidad de la instalación eléctrica, tal como recoge el Art. 47 del Decreto Autonómico 141/2009, para su presentación ante el Centro Directivo competente del Gobierno de Canarias. Documento con firma electrónica y Sello de Tiempo (Notario electrónico)



COGITILPA | Las Palmas.  
Interpretación Roque Benítez Tejeda. VISADO E-0171320

Emisión y sellado electrónico. Documentación con firma electrónica emitida mediante certificado reconocido por el Ministerio de Industria y Comercio.  
Autenticidad verificable en [coitilpa.e-gestion.es/validacion.aspx](http://coitilpa.e-gestion.es/validacion.aspx) con CSV: EVbvpqriscz4621320208211013

En aplicación del artículo 99.3 LCSP expone que siempre que la naturaleza o el objeto del contrato lo permitan, deberá preverse la realización independiente de cada una de sus partes mediante su división en lotes.

En este caso se prevé la división del contrato en dos lotes independientes.

<b>RESUMEN PRESUPUESTO TOTAL PROYECTO</b>	
LOTE I, OBRA CIVIL, ADECUACIONES Y MEJORAS	59.952,29 €
LOTE II, INSTALACIONES	158.432,41 €
<b>PRESUPUESTO TOTAL EJECUCIÓN MATERIAL</b>	<b>218.384,70 €</b>
GASTOS GENERALES 13%	28.390,01 €
BENEFICIO INDUSTRIAL 6%	13.103,08 €
<b>PRESUPUESTO TOTAL EJECUCIÓN POR CONTRATA</b>	<b>259.877,79 €</b>
IGIC 7%	18.191,45 €
<b>TOTAL PRESUPUESTO</b>	<b>278.069,24 €</b>

El Presupuesto de Ejecución Material del presente proyecto asciende a la cantidad de **DOSCIENTOS DIECIOCHO MIL TRESCIENTOS OCHENTA Y CUATRO EUROS CON SETENTA CÉNTIMOS (218.384,70 €)**. Se ha elaborado según lo establecido en el artículo 233.1 d) de Texto Refundido de la Ley de Contratos del Sector Público (RDL 9/2017).

El Presupuesto de ejecución por Contrata asciende a **DOSCIENTOS CINCUENTA Y NUEVE MIL OCHOCIENTOS SETETENTA Y SIETE EUROS CON SETENTA Y NUEVE CÉNTIMOS (259.877,79 €)** más el 7% de IGIC, resultando el total **DOSCIENTOS SETENTA Y OCHO MIL SESENTA Y NUEVE EUROS CON VENTICUATRO CÉNTIMOS (278.069,24 €)**.

Las Palmas de GC, junio de 2.020.

Fdo: A. David Guerra Molina  
Ingeniero Técnico Industrial  
Nº Colegiado: 1.849 COITILPA  
Sasetti Canarias S.L. B-35.565.530  
C/ Miguel Sarmiento nº7, bajo, 35004  
Las Palmas de Gran Canaria  
Teléfono: 928-293-278 Fax: 928-291-844  
dguerra@sasetti.com

VISADO CALIDAD | Las Palmas.  
Tramitación y depósito electrónico CALIDAD con nº de visado de calidad E-0171320 con fecha 30/10/2020. Nº Doc. 1 de 2.  
Autenticidad verificable en coitilpa.e-gestion.es/validacion.aspx con CSV: CAreglhh5q3320202010261320  
El otorgamiento de este sello, verifica la conformidad y calidad de la instalación eléctrica, tal como recoge el Art. 47 del Decreto Autonómico 141/2009, para su presentación ante el Centro Directivo competente del Gobierno de Canarias. Documento con firma electrónica y Sello de Tiempo (Notario electrónico)





**PATRIMONIO**  
HISTÓRICO Y CULTURAL  
**ES TODO TUYO**



# **Anexo I PROYECTO DE ADECUACIÓN Y MEJORA Instalaciones Centro de Interpretación Roque Bentayga**



**ROQUE BENTAYGA**

**T.M. DE TEJEDA**

**PETICIONARIO: CONSEJERÍA DE GOBIERNO DE PRESIDENCIA,  
SERVICIO DE PATRIMONIO HISTÓRICO,  
CABILDO DE GRAN CANARIA P-3500001-G**

**VISADO: E-0171320 13/08/2020**

## **DOCUMENTOS**

- 1.- ANEXO I
- 2.- PROGRAMA DE LOS TRABAJOS
- 3.- PLANOS
- 4.- MEDICIONES Y PRESUPUESTO

Firmado por GUERRA MOLINA  
AVELINO DAVID - 42178945G el  
día 12/10/2020 con un  
certificado emitido por AC  
FNMT Usuarios

**SEPTIEMBRE 2020**



**A. David Guerra Molina**  
**Ingeniero Técnico Industrial, Colegiado 1.849**  
Sasetti Canarias S.L. C/ Miguel Sarmiento nº7, Bajo, 35004,  
Las Palmas de GC, Teléfono: 928-293-278, Fax: 928-291-844  
[info@sasetti.com](mailto:info@sasetti.com)

# DOCUMENTO 1:

## ANEXO I

VISADO CALIDAD | Las Palmas.  
Tramitación y depósito electrónico CALIDAD con nº de visado de calidad E-0171320 con fecha 30/10/2020, Nº Doc. 2 de 2.  
Autenticidad verificable en [coitilpa.e-gestion.es/validacion.aspx](http://coitilpa.e-gestion.es/validacion.aspx) con CSV CAreghnh5d89530202010271333  
El otorgamiento de este sello, verifica la conformidad y calidad de la instalación eléctrica, tal como recoge el Art. 47 del Decreto Autonómico 141/2009,  
para su presentación ante el Centro Directivo competente del Gobierno de Canarias. Documento con firma electrónica y Sello de Tiempo (Notario electrónico)



## ÍNDICE:

<b>1</b>	<b>ANTECEDENTES Y OBJETO .....</b>	<b>1</b>
<b>2</b>	<b>DOTACIONES MÍNIMAS PARA LA RECARGA DE VEHÍCULO ELÉCTRICO ITC-BT-52.....</b>	<b>1</b>
<b>3</b>	<b>PLANO PUESTA A TIERRA ALUMBRADO EXTERIOR.....</b>	<b>1</b>
<b>4</b>	<b>DB-SUA-8 PROTECCIÓN CONTRA EL RAYO .....</b>	<b>1</b>
<b>5</b>	<b>CLASIFICACIÓN ENERGÉTICA ALUMBRADO EXTERIOR.....</b>	<b>1</b>
<b>6</b>	<b>CONDUCTORES ITC-BT-28.....</b>	<b>2</b>
<b>7</b>	<b>ALUMBRADO DE SEGURIDAD APARTADO I 3.3.1. ITC-BT-28.....</b>	<b>2</b>
<b>8</b>	<b>PROGRAMA DE LOS TRABAJOS .....</b>	<b>2</b>
<b>9</b>	<b>PLANOS .....</b>	<b>2</b>
<b>10</b>	<b>MEDICIONES .....</b>	<b>2</b>

VISADO CALIDAD | Las Palmas.

Tramitación y depósito electrónico CALIDAD con nº de visado de calidad E-0171320 con fecha 30/10/2020, Nº Doc. 2 de 2.  
Autenticidad verificable en [coitilpa.e-gestion.es/validacion.aspx](https://coitilpa.e-gestion.es/validacion.aspx) con CSV: CAgrehnh5q89530202010271333  
El otorgamiento de este sello, verifica la conformidad y calidad de la instalación eléctrica, tal como recoge el Art. 47 del Decreto Autonómico 141/2009, para su presentación ante el Centro Directivo competente del Gobierno de Canarias. Documento con firma electrónica y Sello de Tiempo (Notario electrónico)



COGITILPA | Las Palmas.  
Interpretación Roque Bentayga Tejada  
VISADO con fecha 13/10/2020, Número de VISADO E-0171320

Emisión y sellado electrónico. Documentación con firma electrónica emitida mediante certificado reconocido por el Ministerio de Industria y Comercio.  
Autenticidad verificable en [coitilpa.e-gestion.es/validacion.aspx](https://coitilpa.e-gestion.es/validacion.aspx) con CSV: EVaxgx2oi2r76613202010471355



## 1 ANTECEDENTES Y OBJETO

Con registro LP2020001730, visado E-0171320 de 13/08/2020, se presenta en el Colegio Oficial de Ingenieros Técnicos Industriales de las Palmas el proyecto “**ADECUACIÓN Y MEJORA Instalaciones Centro de Interpretación Roque Bentayga**”, para el perceptivo Visado de Calidad y Conformidad.

En relación a las incidencias indicadas en el informe de VCC del proyecto de referencia, se redacta el presente anexo de corrección de las mismas.

## 2 DOTACIONES MÍNIMAS PARA LA RECARGA DE VEHÍCULO ELÉCTRICO ITC-BT-52

Según la ITC-BT52, en estacionamientos públicos la dotación mínima es de una estación de recarga cada 40 plazas.

En la zona de aparcamiento del centro de interpretación según se muestra en el plano correspondiente figuran 7 plazas de aparcamiento, con la dotación de un punto de recarga en la plaza nº7.

## 3 PLANO PUESTA A TIERRA ALUMBRADO EXTERIOR

Se adjunta plano de puesta a tierra del alumbrado exterior, las luminarias exteriores serán de clase II.

## 4 DB-SUA-8 PROTECCIÓN CONTRA EL RAYO

Tal y como se observa en las secciones del plano correspondiente, la cubierta del centro de interpretación se sitúa a cota con el aparcamiento, siendo su altura respecto al terreno circundante de valor nulo, resultando el valor de  $N_e$  (frecuencia esperada de impactos) igual a cero, según la fórmula 3 del CTE-DB-SUA-8 apartado 1.

Según lo anterior, se justifica la no instalación de un sistema de protección contra el rayo.

## 5 CLASIFICACIÓN ENERGÉTICA ALUMBRADO EXTERIOR

Las instalaciones de alumbrado exterior, se calificarán en función de su índice de eficiencia energética:

Tabla 4 – Calificación energética de una instalación de alumbrado.

Calificación Energética	Índice de consumo energético	Índice de Eficiencia Energética
A	$ICE < 0,91$	$I_e > 1,1$
B	$0,91 \leq ICE < 1,09$	$1,1 \geq I_e > 0,92$
C	$1,09 \leq ICE < 1,35$	$0,92 \geq I_e > 0,74$
D	$1,35 \leq ICE < 1,79$	$0,74 \geq I_e > 0,56$
E	$1,79 \leq ICE < 2,63$	$0,56 \geq I_e > 0,38$
F	$2,63 \leq ICE < 5,00$	$0,38 \geq I_e > 0,20$
G	$ICE \geq 5,00$	$I_e \leq 0,20$

Calificación Energética de las Instalaciones de Alumbrado	
<p>Más eficiente</p> <p>Menos eficiente</p>	
<p>Instalación:</p> <p>Localidad / calle:</p> <p>Horario de funcionamiento:</p> <p>Consumo de energía anual (kWh/año):</p> <p>Emisiones de CO<sub>2</sub> anual (kgCO<sub>2</sub>/año):</p> <p>Índice de eficiencia energética (I<sub>e</sub>):</p> <p>Iluminancia media en servicio E<sub>m</sub> (lux):</p> <p>Uniformidad (%):</p>	



Teniendo en cuenta los datos de cálculo del alumbrado exterior del proyecto se determina el valor del índice de eficiencia energética  $I_E$

ZONA	ILUMINACIÓN Lux	E m <sup>2</sup> · lux/W	E <sub>R</sub> m <sup>2</sup> · lux/W	I <sub>E</sub>	CLASIFICACIÓN
EXTERIOR MUSEO	142	28,57	13	2,19	A
BARRERA	150	22,50	13	1,73	A
APARCAMIENTO	43	43,00	13	3,30	A

## 6 CONDUCTORES ITC-BT-28

Toda la instalación se realizará con conductores no propagadores del incendio y con emisión de humos y opacidad reducida, del tipo Z1-K/RZ1-K AS UNE-EN 50575:2014+A1:2016 CPR, Resistencia al fuego Cca-s1b, d1, a1.

Se adjuntan planos y medición actualizada.

## 7 ALUMBRADO DE SEGURIDAD APARTADO i 3.3.1. ITC-BT-28

Según se observa en el plano adjunto, en el exterior del edificio en la vecindad inmediata a la salida se dispondrá de un punto de alumbrado de emergencia y señalización con autonomía de una hora.

## 8 PROGRAMA DE LOS TRABAJOS

Se adjunta Documento 2 con programa de los trabajos con desglose por lotes y presupuesto por meses de ejecución.

## 9 PLANOS

Se adjunta Documento 3 planos actualizados.

## 10 MEDICIONES

Se adjunta Documento 4 con definición de las mediciones actualizada.

Las Palmas de GC, septiembre de 2.020

Fdo: A. David Guerra Molina  
Ingeniero Técnico Industrial  
Nº Colegiado: 1.849 COITILPA  
Sasetti Canarias S.L. B-35.565.530  
C/ Miguel Sarmiento nº7, bajo, 35004  
Las Palmas de Gran Canaria  
Teléfono: 928-293-278 Fax: 928-291-844  
dguerra@sasetti.com

VISADO CALIDAD | Las Palmas.  
Tramitación y depósito electrónico CALIDAD con nº de visado de calidad E-0171320 con fecha 30/10/2020, Nº Doc. 2 de 2.  
Autenticidad verificable en [cotilpa.e-gestion.es/validacion.aspx](http://cotilpa.e-gestion.es/validacion.aspx) con CSV: CAgrehmh5q89530202010271333  
El otorgamiento de este sello, verifica la conformidad y calidad de la instalación eléctrica, tal como recoge el Art. 47 del Decreto Autonómico 141/2009, para su presentación ante el Centro Directivo competente del Gobierno de Canarias. Documento con firma electrónica y Sello de Tiempo (Notario electrónico)



COGITILPA | Las Palmas.  
Interpretación Roque Bentayga Tejada  
VISADO con fecha 13/09/2020, Número de VISADO E-0171320

Emisión y sellado electrónico. Documentación con firma electrónica emitida mediante certificado reconocido por el Ministerio de Industria y Comercio.  
Autenticidad verificable en [cotilpa.e-gestion.es/validacion.aspx](http://cotilpa.e-gestion.es/validacion.aspx) con CSV: EVaxgx2oi2r76613202010471355

VISADO CALIDAD | Las Palmas.  
Tramitación y depósito electrónico CALIDAD con nº de visado de calidad E-0171320 con fecha 30/10/2020, Nº Doc. 2 de 2.  
Autenticidad verificable en [coitilpa.e-gestion.es/validacion.aspx](http://coitilpa.e-gestion.es/validacion.aspx) con CSV: CAgrehnh5d89530202010271333  
El otorgamiento de este sello, verifica la conformidad y calidad de la instalación eléctrica, tal como recoge el Art. 47 del Decreto Autonómico 141/2009, para su presentación ante el Centro Directivo competente del Gobierno de Canarias. Documento con firma electrónica y Sello de Tiempo (Notario electrónico)



# DOCUMENTO 2:

## PROGRAMA DE LOS TRABAJOS



COGITILPA | Las Palmas.  
Interpretación Roque Fontayga Tejeda  
Emisión y sellado electrónico. Documentación con firma electrónica emitida mediante certificado reconocido por el Ministerio de Industria y Comercio.  
Autenticidad verificable en [coitilpa.e-gestion.es/validacion.aspx](http://coitilpa.e-gestion.es/validacion.aspx) con CSV: EVaxgx2oi2r76613202010471355

## ÍNDICE:

1	PROGRAMACIÓN GENERAL TRABAJOS POR TAREAS .....	1
2	PROGRAMACIÓN LOTE I, OBRA CIVIL, MEJORAS Y ADECUACIONES .....	2
3	PROGRAMACIÓN LOTE II, INSTALACIONES .....	4

VISADO CALIDAD | Las Palmas.  
Tramitación y depósito electrónico CALIDAD con nº de visado de calidad E-0171320 con fecha 30/10/2020, Nº Doc. 2 de 2.  
Autenticidad verificable en [coitilpa.e-gestion.es/validacion.aspx](https://coitilpa.e-gestion.es/validacion.aspx) con CSV: CAgrehnh5d89530202010271333  
El otorgamiento de este sello, verifica la conformidad y calidad de la instalación eléctrica, tal como recoge el Art. 47 del Decreto Autonómico 141/2009, para su presentación ante el Centro Directivo competente del Gobierno de Canarias. Documento con firma electrónica y Sello de Tiempo (Notario electrónico)



## 1 PROGRAMACIÓN GENERAL TRABAJOS POR TAREAS

TAREAS	Duración (semanas)	MESES TRABAJO					
		1 M	2 M	3 M	4 M	5 M	6 M
Actuaciones previas, señalización.	2,00						
Obra sala acumulación de energía	8,00						
Huerto solar	12,00						
Instalaciones sala acumulación energía	4,00						
Recarga vehículo Eléctrico	2,00						
Adecuación electricidad	4,00						
Telecomunicaciones	8,00						
Barrera acceso	8,00						
Accesibilidad, señalización	8,00						
Mantenimientos estructurales	6,00						
Instalación incendios	1,00						
Depuradora, recuperación de aguas	12,00						
Desmantelamientos	4,00						
Adecuación entrono	4,00						
Retirada de materiales, limpieza	2,00						
Pruebas y puesta en servicio	2,00						
Seguridad y Salud	24,00						

VISADO CALIDAD | Las Palmas.  
Tramitación y depósito electrónico CALIDAD con nº de visado de calidad E-0171320 con fecha 30/10/2020, Nº Doc. 2 de 2.  
Autenticidad verificable en [cotilpa.e-gestion.es/validacion.aspx](https://cotilpa.e-gestion.es/validacion.aspx) con CSV: CAgrehmh5q89530202010271333  
El otorgamiento de este sello, verifica la conformidad y calidad de la instalación eléctrica, tal como recoge el Art. 47 del Decreto Autonómico 141/2009,  
para su presentación ante el Centro Directivo competente del Gobierno de Canarias. Documento con firma electrónica y Sello de Tiempo (Notario electrónico)



## 2 PROGRAMACIÓN LOTE I, OBRA CIVIL, MEJORAS Y ADECUACIONES

TAREAS	Duración (semanas)	MESES TRABAJO					
		1 M	2 M	3 M	4 M	5 M	6 M
Actuaciones previas, señalización.	2,00						
Obra sala acumulación de energía	8,00						
Accesibilidad, señalización	8,00						
Mantenimientos estructurales	6,00						
Depuradora, recuperación de aguas	12,00						
Desmantelamientos	4,00						
Adecuación entrono	4,00						
Retirada de materiales, limpieza	2,00						
Pruebas y puesta en servicio	2,00						
Seguridad y Salud	24,00						

VISADO CALIDAD | Las Palmas.  
Tramitación y depósito electrónico CALIDAD con nº de visado de calidad E-0171320 con fecha 30/10/2020. Nº Doc. 2 de 2.  
Autenticidad verificable en [coitilpa.e-gestion.es/validacion.aspx](http://coitilpa.e-gestion.es/validacion.aspx) con CSV: CAgrehmh5q89530202010271333  
El otorgamiento de este sello, verifica la conformidad y calidad de la instalación eléctrica, tal como recoge el Art. 47 del Decreto Autonómico 141/2009,  
para su presentación ante el Centro Directivo competente del Gobierno de Canarias. Documento con firma electrónica y Sello de Tiempo (Notario electrónico)





LOTE I, OBRA CIVIL ADECUACIONES Y MEJORAS									
CAPÍTULO	IMPORTE	MES						EJECUCIÓN MATERIAL MENSUAL	
		1 M	2 M	3 M	4 M	5 M	6 M		
1.1 SALA DE ENERGÍA	11.185,42 €	5.592,71 €	5.592,71 €						
1.2 ACCESIBILIDAD Y SEÑALIZACIÓN	5.551,91 €				2.775,96 €	2.775,96 €			
1.3 ADECUACIÓN CONSTRUCCIÓN	15.532,28 €			7.766,14 €	7.766,14 €				
1.4 ALMACENAMIENTO Y RECUPERACIÓN AGUA	19.694,50 €		6.564,83 €	6.564,83 €	6.564,83 €				
1.5 ADECUACIÓN ENTORNO	2.356,72 €						2.356,72 €		
1.6 GESTIÓN DE RESIDUOS	651,05 €	108,51 €	108,51 €	108,51 €	108,51 €	108,51 €	108,51 €		
1.7 SEGURIDAD Y SALUD	4.990,41 €	830,07 €	830,07 €	830,07 €	830,07 €	830,07 €	830,07 €		
<b>TOTAL EJECUCIÓN MATERIAL</b>	<b>59.952,29 €</b>	<b>6.531,29 €</b>	<b>13.096,12 €</b>	<b>15.269,55 €</b>	<b>18.045,51 €</b>	<b>3.714,53 €</b>	<b>3.295,30 €</b>	<b>59.952,29 €</b>	<b>EJECUCIÓN MATERIAL MENSUAL</b>
13% GASTOS GENERALES	7.793,80 €	8.316,29 €	16.675,29 €	19.442,72 €	22.977,34 €	4.729,71 €	4.195,90 €	76.337,26 €	CERTIFICACIÓN MENSUAL CON IGIC
6% BENEFICIO INDUSTRIAL	3.597,14 €	8.316,29 €	24.991,58 €	44.434,29 €	67.411,64 €	72.141,35 €	76.337,26 €	76.337,26 €	CERTIFICACIÓN A ORIGEN CON IGIC
PRESUPUESTO EJECUCIÓN CONTRATA SIN IGIC	71.343,23 €								
7% IGIC	4.994,03 €								
<b>TOTAL PRESUPUESTO EJECUCIÓN POR CONTRATA</b>	<b>76.337,26 €</b>								



VISADO CALIDAD | Las Palmas.  
Tramitación y depósito electrónico CALIDAD con nº de visado de calidad E-0171320 con fecha 30/10/2020, Nº Doc. 2 de 2.  
Autenticidad verificable en [coitilpa.e-gestion.es/validacion.aspx](http://coitilpa.e-gestion.es/validacion.aspx) con CSV: CAreglhh5q89530202010271333  
El otorgamiento de este sello, verifica la conformidad y calidad de la instalación eléctrica, tal como recoge el Art. 47 del Decreto Autonómico 141/2009, para su presentación ante el Centro Directivo competente del Gobierno de Canarias. Documento con firma electrónica y Sello de Tiempo (Notario electrónico)



### 3 PROGRAMACIÓN LOTE II, INSTALACIONES

TAREAS	Duración (semanas)	MESES TRABAJO					
		1 M	2 M	3 M	4 M	5 M	6 M
Actuaciones previas, señalización.	2,00						
Huerto solar	12,00						
Instalaciones sala acumulación energía	4,00						
Recarga vehículo Eléctrico	2,00						
Adecuación electricidad	4,00						
Telecomunicaciones	8,00						
Barrera acceso	8,00						
Instalación incendios	1,00						
Desmantelamientos	4,00						
Retirada de materiales, limpieza	2,00						
Pruebas y puesta en servicio	2,00						
Seguridad y Salud	24,00						

VISADO CALIDAD | Las Palmas.  
Tramitación y depósito electrónico CALIDAD con nº de visado de calidad E-0171320 con fecha 30/10/2020, Nº Doc. 2 de 2.  
Autenticidad verificable en [coitilpa.e-gestion.es/validacion.aspx](https://coitilpa.e-gestion.es/validacion.aspx) con CSV: CAgrehhh5q89530202010271333  
El otorgamiento de este sello, verifica la conformidad y calidad de la instalación eléctrica, tal como recoge el Art. 47 del Decreto Autonómico 141/2009, para su presentación ante el Centro Directivo competente del Gobierno de Canarias. Documento con firma electrónica y Sello de Tiempo (Notario electrónico)





VISADO CALIDAD | Las Palmas.

Tramitación y depósito electrónico CALIDAD con nº de visado de calidad E-0171320 con fecha 30/10/2020. Nº Doc. 2 de 2.  
Autenticidad verificable en [coitilpa.e-gestion.es/validacion.aspx](http://coitilpa.e-gestion.es/validacion.aspx) con CSV: CAreglhh5q89530202010271333  
El otorgamiento de este sello, verifica la conformidad y calidad de la instalación eléctrica, tal como recoge el Art. 47 del Decreto Autonómico 141/2009, para su presentación ante el Centro Directivo competente del Gobierno de Canarias. Documento con firma electrónica y Sello de Tiempo (Notario electrónico)



LOTE II, INSTALACIONES									
CAPÍTULO	IMPORTE	MES						TOTALES	
		1 M	2 M	3 M	4 M	5 M	6 M		
2.1 HUERTO SOLAR	29.904,35 €	9.968,12 €	9.968,12 €	9.968,12 €					
2.2 SALA DE ENERÍA	72.414,10 €				72.414,10 €				
2.3 RECARGA VEHÍCULO ELÉCTRICO	3.238,25 €				3.238,25 €				
2.4 ADECUACIÓN INSTALACIÓN ELÉCTRICA	7.874,40 €					7.874,40 €			
2.5 TELECOMUNICACIONES	11.116,27 €				5.558,14 €	5.558,14 €			
2.6 BARRERA ACCESO CARRETERA	24.311,26 €			12.155,63 €	12.155,63 €				
2.7 INSTALACIÓN DE PCI	1.505,72 €					1.505,72 €			
2.8 CONTROL DE CALIDAD INFORMES	2.802,39 €	467,07 €	467,07 €	467,07 €	467,07 €	467,07 €	467,07 €		
2.9 GESTIÓN DE RESIDUOS	906,26 €	151,04 €	151,04 €	151,04 €	151,04 €	151,04 €	151,04 €		
2.10 SEGURIDAD Y SALUD	4.359,41 €	726,57 €	726,57 €	726,57 €	726,57 €	726,57 €	726,57 €		
<b>TOTAL EJECUCIÓN MATERIAL</b>	<b>158.432,41 €</b>	<b>11.312,79 €</b>	<b>11.312,79 €</b>	<b>23.468,42 €</b>	<b>94.710,79 €</b>	<b>16.282,93 €</b>	<b>1.344,68 €</b>	<b>158.432,41 €</b>	<b>EJECUCIÓN MATERIAL MENSUAL</b>
13% GASTOS GENERALES	20.596,21 €	14.404,58 €	14.404,58 €	29.882,34 €	120.595,25 €	20.733,06 €	1.712,19 €	201.731,98 €	<b>CERTIFICACIÓN MENSUAL CON IGIC</b>
6% BENEFICIO INDUSTRIAL	9.505,94 €	14.404,58 €	28.809,16 €	58.691,50 €	179.266,75 €	200.019,61 €	201.731,98 €	201.731,98 €	<b>CERTIFICACIÓN A ORIGEN CON IGIC</b>
PRESUPUESTO EJECUCIÓN CONTRATA SIN IGIC	188.534,57 €								
7% IGIC	13.197,42 €								
<b>TOTAL PRESUPUESTO EJECUCIÓN POR CONTRATA</b>	<b>201.731,98 €</b>								



Las Palmas de GC, septiembre de 2.020

Fdo: A. David Guerra Molina  
Ingeniero Técnico Industrial  
Nº Colegiado: 1.849 COITILPA  
Sasetti Canarias S.L. B-35.565.530  
C/ Miguel Sarmiento nº7, bajo, 35004  
Las Palmas de Gran Canaria  
Teléfono: 928-293-278 Fax: 928-291-844  
dguerra@sasetti.com

VISADO CALIDAD | Las Palmas.  
Tramitación y depósito electrónico CALIDAD con nº de visado de calidad E-0171320 con fecha 30/10/2020, Nº Doc. 2 de 2.  
Autenticidad verificable en coitilpa.e-gestion.es/validacion.aspx con CSV CAgrehnh5q89530202010271333  
El otorgamiento de este sello, verifica la conformidad y calidad de la instalación eléctrica, tal como recoge el Art. 47 del Decreto Autonómico 141/2009,  
para su presentación ante el Centro Directivo competente del Gobierno de Canarias. Documento con firma electrónica y Sello de Tiempo (Notario electrónico)



# DOCUMENTO Nº 3

## PLANOS

VISADO CALIDAD | Las Palmas.  
Tramitación y depósito electrónico CALIDAD con nº de visado de calidad E-0171320 con fecha 30/10/2020, Nº Doc. 2 de 2.  
Autenticidad verificable en [coitilpa.e-gestion.es/validacion.aspx](https://coitilpa.e-gestion.es/validacion.aspx) con CSV CAgrehnh5q89530202010271333  
El otorgamiento de este sello, verifica la conformidad y calidad de la instalación eléctrica, tal como recoge el Art. 47 del Decreto Autonómico 141/2009,  
para su presentación ante el Centro Directivo competente del Gobierno de Canarias. Documento con firma electrónica y Sello de Tiempo (Notario electrónico)



Número de Plano	Título de Plano
1	PUESTA A TIERRA DEL ALUMBRADO EXTERIOR
2	INSTALACIÓN DE ELECTRICIDAD
3	ESQUEMA UNIFILAR 1
4	ESQUEMA UNIFILAR 2

VISADO CALIDAD | Las Palmas.  
Tramitación y depósito electrónico CALIDAD con nº de visado de calidad E-0171320 con fecha 30/10/2020, Nº Doc. 2 de 2.  
Autenticidad verificable en [coitilpa.e-gestion.es/validacion.aspx](https://coitilpa.e-gestion.es/validacion.aspx) con CSV: CAgrehnh5q89530202010271333  
El otorgamiento de este sello, verifica la conformidad y calidad de la instalación eléctrica, tal como recoge el Art. 47 del Decreto Autonómico 141/2009, para su presentación ante el Centro Directivo competente del Gobierno de Canarias. Documento con firma electrónica y Sello de Tiempo (Notario electrónico)





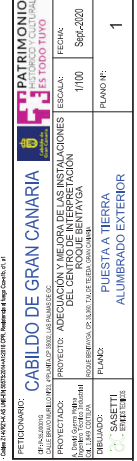
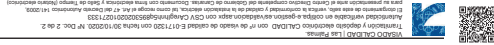

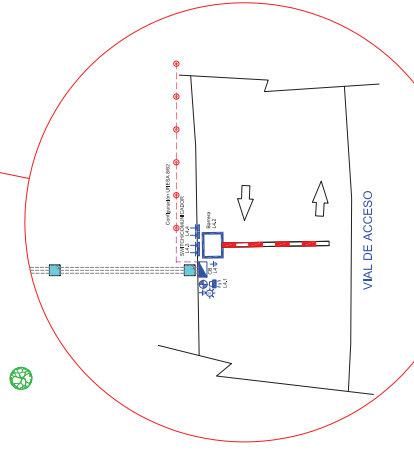
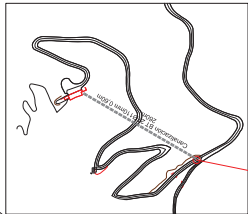
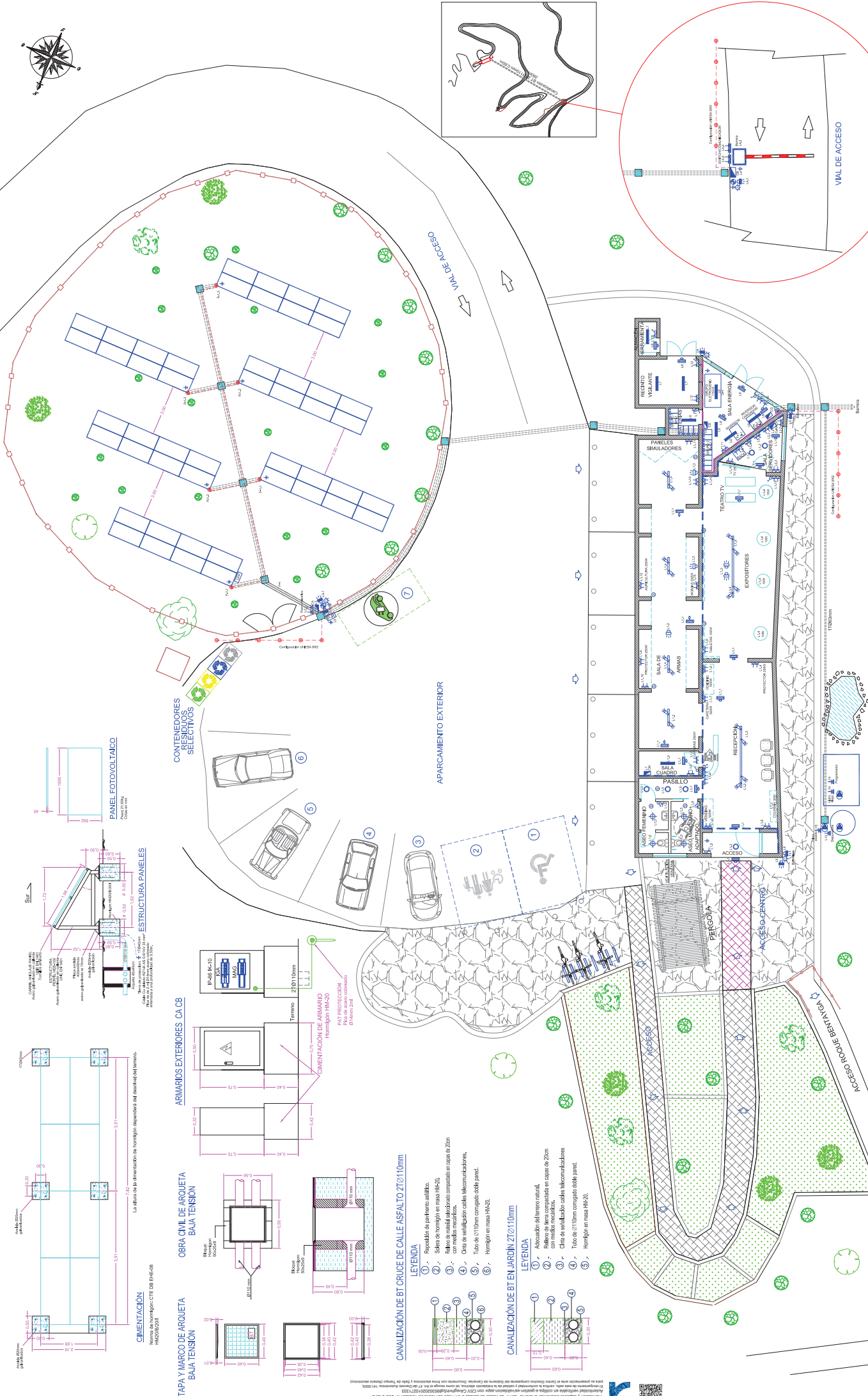
[illegible][illegible][illegible]

ESQUEMA GENERAL

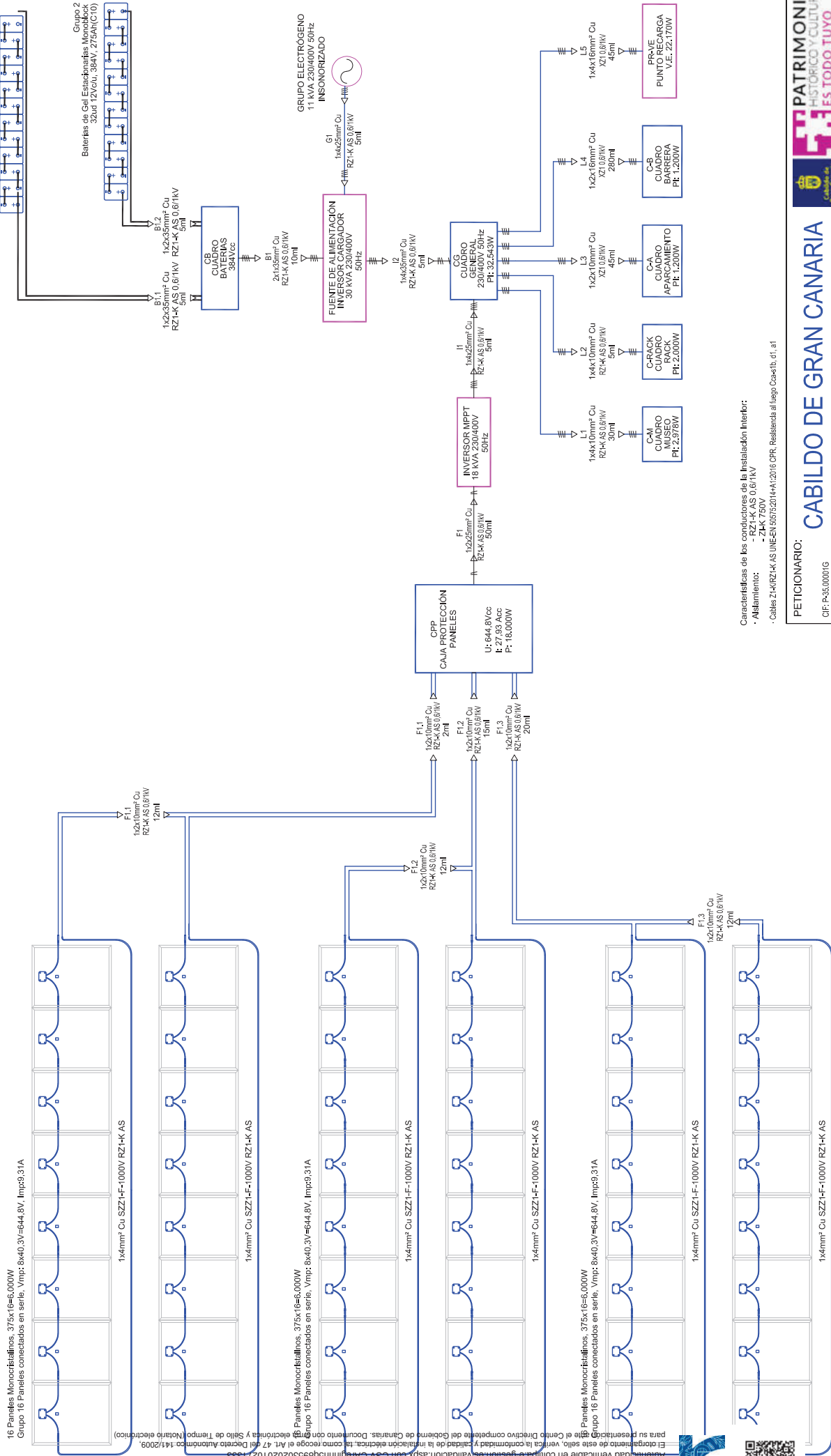

<div><div><div><div><div></div><div></div><div></div><div></div><div></div><div></div><div></div><div></div><div></div><div></div><div></div><div></div><div></div><div></div><div></div><div></div><div></div><div></div><div></div><div></div><div></div><div></div><div></div><div></div><div></div><div></div><div></div><div></div><div></div><div></div><div></div><div></div><div></div><div></div><div></div><div></div><div></div><div></div><div></div><div></div><div></div><div></div><div></div><div></div><div></div><div></div><div></div><div></div><div></div><div></div><div></div><div></div><div></div><div></div><div></div><div></div><div></div><div></div><div></div><div></div><div></div><div></div><div></div><div></div><div></div><div></div><div></div><div></div><div></div><div></div><div></div><div></div><div></div><div></div><div></div><div></div><div></div><div></div><div></div><div></div><div></div><div></div><div></div><div></div><div></div><div></div><div></div><div></div><div></div><div></div><div></div><div></div><div></div><div></div><div></div><div></div><div></div><div></div><div></div><div></div><div></div><div></div><div></div><div></div><div></div><div></div><div></div><div></div><div></div><div></div><div></div><div></div><div></div><div></div><div></div><div></div><div></div><div></div><div></div><div></div><div></div><div></div><div></div><div></div><div></div><div></div><div></div><div></div><div></div><div></div><div></div><div></div><div></div><div></div><div></div><div></div><div></div><div></div><div></div><div></div><div></div><div></div><div></div><div></div><div></div><div></div><div></div><div></div><div></div><div></div><div></div><div></div><div></div><div></div><div></div><div></div><div></div><div></div><div></div><div></div><div></div><div></div><div></div><div></div><div></div><div></div><div></div><div></div><div></div><div></div><div></div><div></div><div></div><div></div><div></div><div></div><div></div><div></div><div></div><div></div><div></div><div></div><div></div><div></div><div></div><div></div><div></div><div></div><div></div><div></div><div></div><div></div><div></div><div></div><div></div><div></div><div></div><div></div><div></div><div></div><div></div><div></div><div></div><div></div><div></div><div></div><div></div><div></div><div></div><div></div><div></div><div></div><div></div><div></div><div></div><div></div><div></div><div></div><div></div><div></div><div></div><div></div><div></div><div></div><div></div><div></div><div></div><div></div><div></div><div></div><div></div><div></div><div></div><div></div><div></div><div></div><div></div><div></div><div></div><div></div><div></div><div></div><div></div><div></div><div></div><div></div><div></div><div></div><div></div><div></div><div></div><div></div><div></div><div></div><div></div><div></div><div></div><div></div><div></div><div></div><div></div><div></div><div></div><div></div><div></div><div></div><div></div><div></div><div></div><div></div><div></div><div></div><div></div><div></div><div></div><div></div><div></div><div></div><div></div><div></div><div></div><div></div><div></div><div></div><div></div><div></div><div></div><div></div><div></div><div></div><div></div><div></div><div></div><div></div><div></div><div></div><div></div><div></div><div></div><div></div><div></div><div></div><div></div><div></div><div></div><div></div><div></div><div></div><div></div><div></div><div></div><div></div><div></div><div></div><div></div><div></div><div></div><div></div><div></div><div></div><div></div><div></div><div></div><div></div><div></div><div></div><div></div><div></div><div></div><div></div><div></div><div></div><div></div><div></div><div></div><div></div><div></div><div></div><div></div><div></div><div></div><div></div><div></div><div></div><div></div><div></div><div></div><div></div><div></div><div></div><div></div><div></div><div></div><div></div><div></div><div></div><div></div><div></div><div></div><div></div><div></div><div></div><div></div><div></div><div></div><div></div><div></div><div></div><div></div><div></div><div></div><div></div><div></div><div></div><div></div><div></div><div></div><div></div><div></div><div></div><div></div><div></div><div></div><div></div><div></div><div></div><div></div><div></div><div></div><div></div><div></div><div></div><div></div><div></div><div></div><div></div><div></div><div></div><div></div><div></div><div></div><div></div><div></div><div></div><div></div><div></div><div></div><div></div><div></div><div></div><div></div><div></div><div></div><div></div><div></div><div></div><div></div><div></div><div></div><div></div><div></div><div></div><div></div><div></div><div></div><div></div><div></div><div></div><div></div><div></div><div></div><div></div><div></div><div></div><div></div><div></div><div></div><div></div><div></div><div></div><div></div><div></div><div></div><div></div><div></div><div></div><div></div><div></div><div></div><div></div><div></div><div></div><div></div><div></div><div></div><div></div><div></div><div></div><div></div><div></div><div></div><div></div><div></div><div></div><div></div><div></div><div></div><div></div><div></div><div></div><div></div><div></div><div></div><div></div><div></div><div></div><div></div><div></div><div></div><div></div><div></div><div></div><div></div><div></div><div></div><div></div><div></div><div></div><div></div><div></div><div></div><div></div><div></div><div></div><div></div><div></div><div></div><div></div><div></div><div></div><div></div><div></div><div></div><div></div><div></div><div></div><div></div><div></div><div></div><div></div><div></div><div></div><div></div><div></div><div></div><div></div><div></div><div></div><div></div><div></div><div></div><div></div><div></div><div></div><div></div><div></div><div></div><div></div><div></div><div></div><div></div><div></div><div></div><div></div><div></div><div></div><div></div><div></div><div></div><div></div><div></div><div></div><div></div><div></div><div></div><div></div><div></div><div></div><div></div><div></div><div></div><div></div><div></div><div></div><div></div><div></div><div></div><div></div><div></div><div></div><div></div><div></div><div></div><div></div><div></div><div></div><div></div><div></div><div></div><div></div><div></div><div></div><div></div><div></div><div></div><div></div><div></div><div></div><div></div><div></div><div></div><div></div><div></div><div></div><div></div><div></div><div></div><div></div><div></div><div></div><div></div><div></div><div></div><div></div><div></div><div></div><div></div><div></div><div></div><div></div><div></div><div></div><div></div><div></div><div></div><div></div><div></div><div></div><div></div><div></div><div></div><div></div><div></div><div></div><div></div><div></div><div></div><div></div><div></div><div></div><div></div><div></div><div></div><div></div><div></div><div></div><div></div><div></div><div></div><div></div><div></div><div></div><div></div><div></div><div></div><div></div><div></div><div></div><div></div><div></div><div></div><div></div><div></div><div></div><div></div><div></div><div></div><div></div><div></div><div></div><div></div><div></div><div></div><div></div><div></div><div></div><div></div><div></div><div></div><div></div><div></div><div></div><div></div><div></div><div></div><div></div><div></div><div></div><div></div><div></div><div></div><div></div><div></div><div></div><div></div><div></div><div></div><div></div><div></div><div></div><div></div><div></div><div></div><div></div><div></div><div></div><div></div><div></div><div></div><div></div><div></div><div></div><div></div><div></div><div></div><div></div><div></div><div></div><div></div><div></div><div></div><div></div><div></div><div></div><div></div><div></div><div></div><div></div><div></div><div></div><div></div><div></div><div></div><div></div><div></div><div></div><div></div><div></div><div></div><div></div><div></div><div></div><div></div><div></div><div></div><div></div><div></div><div></div><div></div><div></div><div></div><div></div><div></div><div></div><div></div><div></div><div></div><div></div><div></div><div></div><div></div><div></div><div></div><div></div><div></div><div></div><div></div><div></div><div></div><div></div><div></div><div></div><div></div><div></div><div></div><div></div><div></div><div></div><div></div><div></div><div></div><div></div><div></div><div></div><div></div><div></div><div></div><div></div><div></div><div></div><div></div><div></div><div></div><div></div><div></div><div></div><div></div><div></div><div></div><div></div><div></div><div></div><div></div><div></div><div></div><div></div><div></div><div></div><div></div><div></div><div></div><div></div><div></div><div></div><div></div><div></div><div></div><div></div><div></div><div></div><div></div><div></div><div></div><div></div><div></div><div></div><div></div><div></div><div></div><div></div><div></div><div></div><div></div><div></div><div></div><div></div><div></div><div></div><div></div><div></div><div></div><div></div><div></div><div></div><div></div><div></div><div></div><div></div><div></div><div></div><div></div><div></div><div></div><div></div><div></div><div></div><div></div><div></div><div></div><div></div><div></div><div></div><div></div><div></div><div></div><div></div><div></div><div></div><div></div><div></div><div></div><div></div><div></div><div></div><div></div><div></div><div></div><div></div><div></div><div></div><div></div><div></div><div></div><div></div><div></div><div></div><div></div><div></div><div></div><div></div><div></div><div></div><div></div><div></div><div></div><div></div><div></div><div></div><div></div><div></div><div></div><div></div><div></div><div></div><div></div><div></div><div></div><div></div><div></div><div></div><div></div><div></div><div></div><div></div><div></div><div></div><div></div><div></div><div></div><div></div><div></div><div></div><div></div><div></div><div></div><div></div><div></div><div></div><div></div><div></div><div></div><div></div><div></div><div></div><div></div><div></div><div></div><div></div><div></div><div></div><div></div><div></div><div></div><div></div><div></div><div></div><div></div><div></div><div></div><div></div><div></div><div></div><div></div><div></div><div></div><div></div><div></div><div></div><div></div><div></div><div></div><div></div><div></div><div></div><div></div><div></div><div></div><div></div><div></div><div></div><div></div><div></div><div></div><div></div><div></div><div></div><div></div><div></div><div></div><div></div><div></div><div></div><div></div><div></div><div></div><div></div><div></div><div></div><div></div><div></div><div></div><div></div><div></div><div></div><div></div><div></div><div></div><div></div><div></div><div></div><div></div><div></div><div></div><div></div><div></div><div></div><div></div><div></div><div></div><div></div><div></div><div></div><div></div><div></div><div></div><div></div><div></div><div></div><div></div><div></div><div></div><div></div><div></div><div></div><div></div><div></div><div></div><div></div><div></div><div></div><div></div><div></div><div></div><div></div><div></div><div></div><div></div><div></div><div></div><div></div><div></div><div></div><div></div><div></div><div></div><div></div><div></div><div></div><div></div><div></div><div></div><div></div><div></div><div></div><div></div><div></div><div></div><div></div><div></div><div></div><div></div><div></div><div></div><div></div><div></div><div></div><div></div><div></div><div></div><div></div><div></div><div></div><div></div><div></div><div></div><div></div><div></div><div></div><div></div><div></div><div></div><div></div><div></div><div></div><div></div><div></div><div></div><div></div><div></div><div></div><div></div><div></div><div></div><div></div><div></div><div></div><div></div><div></div><div></div><div></div><div></div><div></div><div></div><div></div><div></div><div></div><div></div><div></div><div></div><div></div><div></div><div></div><div></div><div></div><div></div><div></div><div></div><div></div><div></div><div></div><div></div><div></div><div></div><div></div><div></div><div></div><div></div><div></div><div></div><div></div><div></div><div></div><div></div><div></div><div></div><div></div><div></div><div></div><div></div><div></div><div></div><div></div><div></div><div></div><div></div><div></div><div></div><div></div><div></div><div></div><div></div><div></div><div></div><div></div><div></div><div></div><div></div><div></div><div></div><div></div><div></div><div></div><div></div><div></div><div></div><div></div><div></div><div></div><div></div><div></div><div></div><div></div><div></div>&lt;</div></div></div></div>			
---	--	--	--



# DOCUMENTO N°4

## MEDICIONES Y

## PRESUPUESTO

VISADO CALIDAD | Las Palmas.  
Tramitación y depósito electrónico CALIDAD con nº de visado de calidad E-0171320 con fecha 30/10/2020, N° Doc. 2 de 2.  
Autenticidad verificable en [coitilpa.e-gestion.es/validacion.aspx](https://coitilpa.e-gestion.es/validacion.aspx) con CSV CAgrehnh5q89530202010271333  
El otorgamiento de este sello, verifica la conformidad y calidad de la instalación eléctrica, tal como recoge el Art. 47 del Decreto Autonómico 141/2009, para su presentación ante el Centro Directivo competente del Gobierno de Canarias. Documento con firma electrónica y Sello de Tiempo (Notario electrónico)





## ÍNDICE

1	LOTE I: OBRA CIVIL, MEJORAS Y ADECUACIONES .....	1
1.1	JUSTIFICACION DE PRECIOS .....	2
1.2	PRECIOS DESCOMPUESTOS.....	3
1.3	MEDICIONES .....	4
1.4	PRESUPUESTO .....	5
1.5	RESUMEN DEL PRESUPUESTO .....	6
2	LOTE II: INSTALACIONES .....	7
2.1	JUSTIFICACION DE PRECIOS .....	8
2.2	PRECIOS DESCOMPUESTOS.....	9
2.3	MEDICIONES .....	10
2.4	PRESUPUESTO .....	11
2.5	RESUMEN DEL PRESUPUESTO .....	12
3	RESUMEN PRESUPUESTO TOTAL.....	13
3.1	LOTE I OBRA CIVIL Y ADECUACIONES .....	13
3.2	LOTE II INSTALACIONES .....	14

VISADO CALIDAD | Las Palmas.  
 Tramitación y depósito electrónico CALIDAD con nº de visado de calidad E-0171320 con fecha 30/10/2020, Nº Doc. 2 de 2.  
 Autenticidad verificable en [coitilpa.e-gestion.es/validacion.aspx](https://coitilpa.e-gestion.es/validacion.aspx) con CSV: CAgrehmh5q89530202010271333  
 El otorgamiento de este sello, verifica la conformidad y calidad de la instalación eléctrica, tal como recoge el Art. 47 del Decreto Autonómico 141/2009,  
 para su presentación ante el Centro Directivo competente del Gobierno de Canarias. Documento con firma electrónica y Sello de Tiempo (Notario electrónico)





## 1 LOTE I: OBRA CIVIL, MEJORAS Y ADECUACIONES

VISADO CALIDAD | Las Palmas.  
Tramitación y depósito electrónico CALIDAD con nº de visado de calidad E-0171320 con fecha 30/10/2020, N° Doc. 2 de 2.  
Autenticidad verificable en [coitilpa.e-gestion.es/validacion.aspx](https://coitilpa.e-gestion.es/validacion.aspx) con CSV CAgrehnh5q89530202010271333  
El otorgamiento de este sello, verifica la conformidad y calidad de la instalación eléctrica, tal como recoge el Art. 47 del Decreto Autonómico 141/2009, para su presentación ante el Centro Directivo competente del Gobierno de Canarias. Documento con firma electrónica y Sello de Tiempo (Notario electrónico)



COGITILPA | Las Palmas.  
Interpretación Roque Benítez Tejeda. VISADO E-0171320

Emisión y sellado electrónico. Documentación con firma electrónica emitida mediante certificado reconocido por el Ministerio de Industria y Comercio.  
Autenticidad verificable en [coitilpa.e-gestion.es/validacion.aspx](https://coitilpa.e-gestion.es/validacion.aspx) con CSV: EVaxgx2oi2r76613202010471355

## 1.1 JUSTIFICACION DE PRECIOS

VISADO CALIDAD | Las Palmas.  
Tramitación y depósito electrónico CALIDAD con nº de visado de calidad E-0171320 con fecha 30/10/2020, N° Doc. 2 de 2.  
Autenticidad verificable en [coitilpa.e-gestion.es/validacion.aspx](https://coitilpa.e-gestion.es/validacion.aspx) con CSV CAgrehnh5q89530202010271333  
El otorgamiento de este sello, verifica la conformidad y calidad de la instalación eléctrica, tal como recoge el Art. 47 del Decreto Autonómico 141/2009, para su presentación ante el Centro Directivo competente del Gobierno de Canarias. Documento con firma electrónica y Sello de Tiempo (Notario electrónico)



COGITILPA | Las Palmas.  
Interpretación Roque Benítez Tejeda. VISADO E-0171320

Emisión y sellado electrónico. Documentación con firma electrónica emitida mediante certificado reconocido por el Ministerio de Industria y Comercio.  
Autenticidad verificable en [coitilpa.e-gestion.es/validacion.aspx](https://coitilpa.e-gestion.es/validacion.aspx) con CSV: EVaxgx2oi2r76613202010471355

# LISTADO DE MATERIALES VALORADO (Pres)

## Roque Bentayga LOTE I

CÓDIGO	CANTIDAD UD	RESUMEN	PRECIO	IMPORTE
1111	102,000 m²	Malla fibra de vidrio 10x10mm	0,50	51,00
11110	2,000 m	Canal hormigón 1000x130x95 mm con rejilla rodadura	22,85	45,70
1112	32,000 m	Pieza cantería 1000x200x15mm, montaje con cola cemento	35,80	1.145,60
<b>Grupo 111 .....</b>				<b>1.242,30</b>
2	0,360 m³	Horm prep HM-20/B/20/I Hormigón preparado HM-20/B/20/I	79,13	28,49
<b>Grupo 2 .....</b>				<b>28,49</b>
CONT	4,000 ud	Contenedor 360 litros	145,00	580,00
CONTENEDOR	6,000 t	Extintor portátil de polvo polivalente, 6 kg, fuegos ABC, s/ UNE EN 54 Contenedor residuos	42,00	252,00
<b>Grupo CON .....</b>				<b>832,00</b>
E0111	4,400 kg	Desmoldeante en polvo	3,75	16,50
E0112	5,500 kg	Resima impermeabilizante, curado y sellado	4,50	24,75
E01A0010	752,097 kg	Acero corrugado B 400 S (precio medio) Acero corrugado B 400 S, UNE 36068 (precio medio)	0,70	526,47
E01B00	99,000 kg	Mortero decorativo pavimento hormigón con colorante	2,50	247,50
E01B0010	38,850 m²	Malla electros. cuadrícula 15x15 cm, ø 5-5 mm Malla electrosoldada ME 15x15 ø 5-5 B 500 T 6x2,20, UNE 36092	1,75	67,99
E01A0040	1,484 t	Cemento portland, CEM II/B-P 32,5 R, granel Cemento portland, CEM II/B-P 32,5 R, UNE-EN 197-1, tipo II/B, con puzolana natural (P), clase de resistencia 32,5 N/mm² y alta resistencia inicial, a granel, con marcado CE.	129,75	192,49
E01A0070	0,100 t	Cemento portland, CEM II/A-P 42,5 R, granel Cemento portland, CEM II/A-P 42,5 R, UNE-EN 197-1, tipo II/A, con puzolana natural (P), clase de resistencia 42,5 N/mm² y alta resistencia inicial, a granel, con marcado CE.	149,75	14,96
E01A0010	1,512 t	Arena seca	17,80	26,92
E01A0020	11,403 m³	Arena seca	26,70	304,46
E01B0070	1,847 t	Arido machaqueo 4-16 mm	11,23	20,74
E01B0090	0,594 t	Arido machaqueo 16-32 mm	10,98	6,52
E01D0010	2,460 m³	Picón fino avitolado/cribado (p/atezados...)	16,50	40,59
E01D0030	22,100 m³	Picón de relleno, garbancillo grueso Picón de relleno, garbancillo grueso (trasdós de muros, jardines...)	16,50	364,65
E01B0120	0,760 l	Desencofrante concentrado, D 120, Würth Desencofrante concentrado a base de aceites sintéticos y emulsionantes especiales para diluir con agua, consumo 80-120 m²/l, D 120, Würth	8,27	6,29
E01B0010	8,168 m³	Agua	1,84	15,03
E01B01400	1,000 m³	Mortero de cemento CEM II/B-P 32,5 N tipo M-10 1/4 Mortero de cemento CEM II/B-P 32,5 N tipo M-10, confeccionado en obra con 380 kg/m³ de cemento y una proporción en volumen 1/4.	133,30	133,30
E01G0090	1.020,000 kg	Mortero seco M 2,5 p/albañilería Mortero industrial seco M 2,5 (UNE-EN 998-2) p/albañilería, conductividad térmica 0,52-0,65 W/mK, reacción al fuego Clase A1, con marcado CE	0,08	81,60
E01HCA0010	7,400 m³	Horm prep HM-20/B/20/I Hormigón preparado HM-20/B/20/I	79,13	585,56
E01CA00100	10,000 u	Cartucho resina epoxi Cartucho de 400 ml de resina epoxi, libre de estireno, de dos componentes, con dosificador y boquilla de mezcla automática, para anclajes estructurales verticales y horizontales.	15,00	150,00
E00102	100,000 u	Anclaje redondo 12mm Anclaje compuesto por redondo acero 12 mm de diámetro, y 160 mm de longitud, para fijaciones sobre estructuras de hormigón.	1,69	169,00
E01HCC0050	7,250 m³	Horm prep HA-30/B/20/IIb Hormigón preparado HA-30/B/20/IIb	87,25	632,56
E01IA0110	0,052 m³	Madera pino gallego	324,50	16,87
E01IB0010	0,266 m³	Madera pino gallego en tablas 25 mm	323,05	85,93
E01KB0040	8,750 kg	Butano	0,96	8,40
E01MA0010	0,390 kg	Clavos 3"	1,10	0,43
E01MA0020	0,640 kg	Clavos 2"	1,16	0,74

Tramitación y depósito electrónico CALIDAD con nº de visado de calidad E-0171320 con fecha 30/10/2020. Nº Doc. 2 de 2.



# LISTADO DE MATERIALES VALORADO (Pres)

Roque Bentayga LOTE I

CÓDIGO	CANTIDAD UD	RESUMEN	PRECIO	IMPORTE
<b>Grupo E01.....</b>				<b>3.740,26</b>
E03AD0400	1,000 ud	Lavabo encimera adaptado	185,00	185,00
E03DA0705	1,000 ud	Inodoro bl i/tanque, tapa, mecan, asiento y fij, accesibe adapt.	210,00	210,00
E03R	1,000 ud	Soporte suelo 6 bicicletas inoxidable	259,00	259,00
E03R1	1,000 ud	Poste señalización madera autoclave formato Cabildo Gran Canaria	1.350,00	1.350,00
E03RH0120	2,000 ud	Dosif. jabón 900 ml, plást. ABS, blanco, 233x130x95 mm, CAPIMORA	16,66	33,32
		Dosificador jabón 900 ml, plástico ABS, acabado blanco, 233x130x95 mm, mod. Aitana, ref AC70000 de CAPIMORA.		
E03RI	2,000 ud	Barra apoyo abatible doble inoxidable	105,00	210,00
E03R10020	2,000 ud	Dispens papel higién rollos 250/300 m metal Mediclinics	22,95	45,90
		Dispensador papel higiénico rollos 250/300 m. metálico, acab. epoxi bl. i/cierre Mediclinics		
E03RI0040	2,000 ud	Dispens papel toalla bobina, ABS 340x255x265 mm Mediclinics	37,50	75,00
		Dispensador papel toalla bobina, ABS, 340x255x265 mm, Mediclinics		
<b>Grupo E03.....</b>				<b>2.368,22</b>
E03ABAD0010	1,000 ud	Ventana lamas aluminio lacada color madera 1,00x1,00 m, mosquit.	450,00	450,00
		Ventana lamas reforzadas con mosquitera aluminio lacado color madera, 1,00x1,00 m, completa e instalada		
E03AAAF0050	1,000 ud	Puerta peatonal 2H abat lamas alum lacado madera 1,60x2,10 m,	785,50	785,50
		Puerta peatonal 2H abatible, lamas reforzadas, aluminio lacado color madera, 1,60x2,10 m, mosquitera interior, completa e instalada		
<b>Grupo E05.....</b>				<b>1.235,50</b>
E05AB0010	14,747 kg	Alambre de atar de 1,2 mm	0,98	14,45
E05ABEC	1,000 m²	Chapa acero inoxidable	255,00	255,00
E05ABEC00201	64,000 m	Perfil chapa laminado en caliente	1,55	99,20
		Perfil chapa laminado en caliente 30x20x1,5		
E05ABEC1	1,000 u	Tapa y marco pvc reforzado 60X60cm	35,00	35,00
E05AB000	3,000 ud	p.p. pequeño material cerradura, bisagras (electrodos, discos)	42,00	126,00
		p.p. pequeño material (electrodos, discos ..)		
E05AB00020	369,000 ud	p.p. pequeño material (electrodos, discos)	0,10	36,90
		p.p. pequeño material (electrodos, discos ..)		
<b>Grupo E09.....</b>				<b>566,55</b>
E09AB00101	201,600 ud	Bloque de hormigón de áridos de picón 20x25x50 cm, CE cat. I	1,57	316,51
		Bloque de hormigón de áridos de picón 20x25x50 cm, con marcado CE, categoría I s/UNE-EN 771-3, p=1300-2000 kg/m³, conductividad térmica 0,7 W/mk, Cp=800 J/kg.K, µ=10.		
E09AB00020	100,000 ud	Bloque de hormigón de áridos de picón 20x25x50 cm, CE cat. I	1,27	127,00
		Bloque de hormigón de áridos de picón 20x25x50 cm, con marcado CE, categoría I s/UNE-EN 771-3, p=1300-2000 kg/m³, conductividad térmica 0,7 W/mk, Cp=800 J/kg.K, µ=10.		
E09AB00010	12,000 m	Fleje metálico perforado.	0,16	1,92
E09AA00040	44,625 m²	Placa hidropanel 12mm hidrófuga	18,00	803,25
E09AA000210	21,250 m²	Tratamiento de juntas	0,89	18,91
E09AAB00010	42,500 m²	Estructura portante	5,42	230,35
<b>Grupo E10.....</b>				<b>1.497,94</b>
E10AB00040	110,000 ud	Separ. plást. arm. horiz. D=12-20 r 40 mm	0,07	7,70
		Separador plástico arm. horizontal, D=12-20, recub. 40 mm		
E10AB000120	54,000 ud	Separ plást arm vert r 40 mm D acero 12-20	0,05	2,70
		Separador plástico arm. vertical, r 40 mm, D acero 12-20.		
<b>Grupo E13.....</b>				<b>10,40</b>
E15AD	1,000 ud	Depuradora biológica oxidación 2500 litros	3.400,00	3.400,00
E15AD0630	1,000 ud	Grifería monomando lavabo, adaptado	45,30	45,30
E15AD1	1,000 ud	Depósito agua lluvia con filtro y bomba 5000 litros	3.850,00	3.850,00
E15AD11	20,000 m²	Lámina estanca caucho EPDM 1,2mm	8,45	169,00
<b>Grupo E15.....</b>				<b>7.464,30</b>

Tramitación y depósito electrónico CALIDAD con nº de visado de calidad E-0171320 con fecha 30/10/2020, Nº Doc. 2 de 2. Autenticidad verificable en [coitilpa.e-gestion.es/validacion.aspx](http://coitilpa.e-gestion.es/validacion.aspx) con CSV: EVaxgx2oi2r76613202010471355



# LISTADO DE MATERIALES VALORADO (Pres)

Roque Bentayga LOTE I

CÓDIGO	CANTIDAD UD	RESUMEN	PRECIO	IMPORTE
E18AA0280	27,500 m²	Lám betún LBM-40-FP, MORTERPLAS FP 4 kg, TEXSA Lámina de betún plastomérico APP, no auto protegida, de elevado punto de reblandecimiento, con armadura de fieltro de poliéster (FP) de alto gramaje y acabado en film termo fusible por ambas caras, LBM-40-FP, 4 kg, UNE-EN 13707, con marcado CE, MORTERPLAS FP 4 kg, TEXSA	4,82	132,55
E18JA0305	1,628 l	Masilla poliuretano, PUMALASTIC-PU Masilla monocomponente en base poliuretano para sellar y pegar, de 600 ml, PUMALASTIC-PU, Grupopuma	13,67	22,25
Grupo E18.....				154,80
E22IA	120,000 m	Conductor cobre 1x3x2,5mm² Cu RZ1-K AS 0,6/1kV Conductor de cobre H07Z1-K, 750 V, CPR Cca-s1b,d1,a1 unipolar de 2,5 mm² de sección.	1,20	144,00
Grupo E22.....				144,00
E22AM	1.000,000 m	Tubo PE D 25 mm, 6 Atm	0,45	450,00
E22AM1	2.000,000 m	Tubo PE D 16 mm, 6 Atm	0,25	500,00
E22AM11	1,000 u	Boy a llenado charca.	45,00	45,00
E22AM111	1,000 u	Programador riego exterior con electroválvula automática 230V	150,00	150,00
E22AMA0030	80,000 m	Tubo PE D 25 mm, 10 Atm	1,00	80,00
E22ANA0030	52,000 ud	Abrazadera tubería plástica Ø25	0,27	14,04
E22ANA0170	38,000 ud	PP llaves y piezas especiales Codo igual PushCheck 25 mm, para tuberías PE-Xa ECOH y PERT/AL/PART de SHARKBITE, con garantía certificada por AENOR. Aplicaciones; Agua Fría: temperatura 20 °C y presión 1 MPa (10 bar), Agua Caliente Sanitaria (ACS): temperatura 70 °C y presión 1 MPa (10 bar).	9,25	351,50
E22G0010	3,000 ud	Llave escuadra M/M 1/2x3/8" Arco	2,43	7,29
E22A0080	1,000 ud	Flexible H-H 3/8x3/8 de 35 cm Tucai	1,38	1,38
Grupo E24.....				1.599,21
E22A0110	9,000 ud	Tapa redonda y marco cuadrado Ø 350 mm, fundición dúctil, B-125, Tapa redonda y marco cuadrado de fundición dúctil, clase B-125, cumpliendo norma EN-124, con medidas exteriores de marco 500x500x30 mm y hueco libre de Ø 350 mm, certificado AENOR, peso del conjunto tapa y marco de 19 Kg, con marcado fundido en relieve antideslizante, s/ norma EN-124, ref TC 250, de EJ-NORINCO	54,12	487,08
E22A0240A	5,000 m	Tub. PVC cobre pluviales .D 80 mm	10,29	51,45
E22B0270B	70,000 m	Tub. PVC-SN saneam. D 160 mm	15,00	1.050,00
E22B0270B1	25,000 m	Tub. 63mm corrugado doble capa	1,20	30,00
E22A0100	1,000 ud	Válvula lavabo-bidé 1 1/2x70 C-76 Clearplast	3,88	3,88
Grupo E28.....				1.622,41
E22B0050	40,000 ud	Puntal metal 3 m (50 puestas) Puntal metálico 3 m (50 puestas).	0,28	11,20
E22B0010	12,060 ud	Escuadra, 50 usos	0,03	0,36
E22B0020	12,060 ud	Cremallera, 50 usos	0,07	0,84
E22B0030	72,000 ud	Panel metálico 50x50 cm, 50 usos	0,33	23,76
E22CD0030	0,058 ud	Andamio para interiores verticales. Andamio (de borriquetas) para interior para superficies verticales.	27,05	1,56
Grupo E31.....				37,73
E3BAA05001	1.300,000 m²	Adoquín bicapa hormigón 200x100x60mm Baldosa de gres porcelánico prensado, rectificado, grupo BIa, UNE-EN-14411, absorción de agua E <=0,5% , clase 1, de 30X60 cm, con marcado CE, Urban, Keraben	0,35	455,00
Grupo E33.....				455,00
E35A	22,500 l	Imprimación de secado rápido, resina minio	5,50	123,75
E35AB018	13,500 l	Esmalte sintético antioxidante	18,00	243,00
E35AB0180	278,850 l	Pintura acrílica, satinada p/int/ext, Palcrl Pintura acrílica a base de copolímeros acrílicos color a definir satinada para interior y exterior, rendimiento 10-12 m²/l, Palcrl, de Palcanarias	8,01	2.233,59
E35GA0060	5,000 kg	Emulsión asfáltica tipo ED, Imperpuma Emulsión asfáltica tipo ED, p/imperm. terrazas...(1 kg/m²), Imperpuma	1,75	8,75
E35GA0060	200,000 kg	Pintura impermeabilizante de copolímeros acrílicos	4,00	800,00

VISADO CALIDAD | Las Palmas.  
Tramitación y depósito electrónico CALIDAD con nº de visado de calidad E-0171320 con fecha 30/10/2020. Nº Doc. 2 de 2.  
Autenticidad verificable en coitilpa.e-gestion.es/validacion.aspx con CSV: EVaxgx2oi2r76613202010471355



# LISTADO DE MATERIALES VALORADO (Pres)

## Roque Bentayga LOTE I

CÓDIGO	CANTIDAD UD	RESUMEN	PRECIO	IMPORTE
E35HA0	10,000 kg	Pintura epoxi tráfico intenso, satinado colores	40,00	400,00
		Pintura epoxi antipolvo para pavimentos, colores: rojo, verde o gris, 240 WB satinado pavimentos de Cin		
E35HA0050	3,150 kg	Pintura epoxi antipolvo p/pavim, 240 WB satinado pavimentos	17,93	56,48
		Pintura epoxi antipolvo para pavimentos, colores: rojo, verde o gris, 240 WB satinado pavimentos de Cin		
E35KH0010	3,000 kg	Pintura al cemento	1,34	4,02
E35LAD0160	12,320 l	Imprim fosfocromatante, Palverol Metal Primer	16,38	201,80
		Imprimación fosfocromatante, para superficies férricas y no férricas, gris, acabado semi-mate, rendimiento 14-16 m²/l, Palverol Metal Primer, de Palcanarias		
<b>Grupo E35.....</b>				<b>4.071,39</b>
E35AE0100	2,000 ud	Arnés anticaídas top 3, Würth	176,90	353,80
		Arnés anticaídas top 3, con marcado CE, Würth		
E35ELIN	2,000 ud	Línea de vida móvil 20 m	73,33	146,66
E35B0030	3,000 ud	Anclaje metál. barandilla tipo sargento.	22,50	67,50
		Anclaje metálico de barandilla tipo sargento.		
E35A0020	6,000 mes	Caseta tipo vest., almacén o comedor, 4x2,4x2,4 m	80,00	480,00
		Caseta tipo vestuario, almacén o comedor de 4,0 x 2,4 x 2,4 m.		
E35A0025	6,000 mes	Caseta tipo sanitaria, 4,0 x 2,4 x 2,4 m.	160,50	963,00
		Caseta tipo sanitaria de 4,0 x 2,4 x 2,4 m.		
E35A0030	4,000 ud	Transp., descarga y post. recogida caseta obra	204,00	816,00
		Transporte, descarga y posterior recogida de caseta de obra.		
E35B0030	0,060 ud	Fregadero p/adaptar a caseta obra	172,49	10,35
		Lavabo o fregadero para adaptar a caseta provisional de obra.		
E35B0050	0,300 ud	Taquilla metál. sucesiva 1,8x0,3x0,5 mm, p/4 obreros	159,00	47,70
		Taquilla metálica sucesiva 1800x300x500 mm, para 4 obreros.		
E35B0010	1,000 ud	Botiquín metál. tipo maletín c/contenido	49,88	49,88
		Botiquín metálico tipo maletín preparado para colgar en pared, con contenido.		
<b>Grupo E38.....</b>				<b>2.934,89</b>
E38A0010	7,350 t	Tasa gestor aut. valorización residuos asfalto 170302	12,81	94,15
		Tasa de gestor autorizado valoración en residuos de asfalto, sin sustancias peligrosas, LER 1700302		
E38A0040	11,700 t	Tasa gestor aut. valorización residuos bloques y ladrillos 170102	10,20	119,34
		Tasa de gestor autorizado valoración en residuos bloques y ladrillos, sin sustancias peligrosas, 17012		
E38A0050	35,150 t	Tasa gestor autorizado tierras y piedras sin contaminar, LER 170	2,50	87,88
		Tasa de gestor autorizado en tierras y piedras sin materia orgánica o vegetal y sin sustancias peligrosas ni suelo contaminado, LER 170504.		
E38A0120	0,010 t	Tasa gestor aut. valorización residuos vidrio, LER 170202	1,91	0,02
		Tasa de gestor autorizado valoración en residuos de vidrio, sin sustancias peligrosas, LER 170202.		
E38A0130	0,100 t	Tasa gestor aut. valorización residuos madera, LER 170201	1,01	0,10
		Tasa de gestor autorizado valoración en residuos de madera, LER 170201		
E38A0140	0,010 t	Tasa gestor aut. valorización residuos plástico, LER 170203	2,04	0,02
		Tasa de gestor autorizado valoración en residuos de plástico, LER 170203		
E38A0150	0,010 t	Tasa gestor aut. valorización residuos papel y cartón, LER 20010	1,71	0,02
		Tasa de gestor autorizado valoración en residuos de papel y cartón, LER 200101		
E38A0160	0,500 t	Tasa gestor aut. valorización residuos hierro y acero, LER 17040	0,99	0,50
		Tasa de gestor autorizado valoración en residuos de hierro y acero, LER 170405 (tasa vertido cero, abonable por el gestor de residuos)		
<b>Grupo E41.....</b>				<b>302,02</b>
010	308,000 h	Oficial primera	14,49	4.462,92
M01A0020	2,000 h	Oficial segunda	14,14	28,28
M01A0030	691,638 h	Peón	13,64	9.433,94
M01B0010	15,400 h	Oficial cerrajero	14,49	223,15
M01B0020	20,800 h	Ayudante cerrajero	13,76	286,21
M01B0050	59,000 h	Oficial fontanero	14,49	854,91
M01B0060	58,000 h	Ayudante fontanero	13,76	798,08
M01B0070	5,500 h	Oficial electricista	14,49	79,70
	800 h	Ayudante electricista	13,76	24,77

COGITILPA | Las Palmas  
VISADO con fecha 13/10/2020. Número de VISADO E-0171320

Emisión y sellado electrónico. Documentación con firma electrónica emitida mediante certificado reconocido por el Ministerio de Industria y Comercio.  
Autenticidad verificable en [cogitilpa.e-gestion.es/validacion.aspx](http://cogitilpa.e-gestion.es/validacion.aspx) con CSV: EVaxg2oi2r76613202010471355





**Rogue Bentayga LOTE I**

3,000 u Guantes de neopreno protec. productos químicos  
COGITILPA | Las Palmas.  
3,000 u Cascos protec. auditiva  
VISADO con fecha 19/10/2020. Número de VISADO E-0171320

VISADO CALIDAD | Las Palmas.  
Tramitación y depósito electrónico CALIDAD con nº de visado de calidad E-0171320 con fecha 30/10/2020, Nº Doc. 2 de 2.  
Autenticidad verificable en [cotilpa.e-gestion.es/validacion.aspx](http://cotilpa.e-gestion.es/validacion.aspx) con CSV: CAgrehh5q89530202010271333  
El otorgamiento de este sello, verifica la conformidad y calidad de la instalación eléctrica, tal como recoge el Art. 47 del Decreto de Tiempos de Ejecución de las Obras de Construcción de Edificios de Vivienda.  
para su presentación ante el Centro Directivo competente del Gobierno de Canarias. Documento con firma electrónica y Sello de Autenticidad.



## LISTADO DE MATERIALES VALORADO (Pres)

### Roque Bentayga LOTE I

CÓDIGO	CANTIDAD UD	RESUMEN	PRECIO	IMPORTE
SVSIP175	3,000 u	Botas altas de agua	8,04	24,12
SVSIP235	1,000 u	Manguitos cuero	6,98	6,98
SVSIP25	3,000 u	Zapatos de seguridad c/puntera de aluminio	27,36	82,08
SVSIUC25	3,000 u	Chaleco reflectante	11,45	34,35
SVSIUN50	0,750 u	Cinturón portaherramientas 10 bolsillos	19,26	14,45
SVSIUP75	3,000 u	Traje impermeable de poliester	6,07	18,21
SVSIUPM25	3,000 U	Mono de trabajo	12,00	36,00
SVSIUPM50	1,000 u	Mandil de cuero protección soldadura	13,60	13,60
SVSIV025	3,000 u	Mascarilla antipolvo desechable	0,65	1,95
SVSPC150	1,000 u	Extintor polvo quim. ABC 9 kg. eficac. 27A-144B-C	41,88	41,88
SVSPC250	1,000 u	Extintor CO2 5 kg. eficacia 34B	109,60	109,60
SVSPPL150	9,900 m	Chapa grecada y poste acero galv. 3 x 2 m.	33,24	329,08
SVSPPL200	7,500 m3	Hormigón para postes	71,20	534,00
SVSTT170	100,000 U	Seta plástica protección armaduras	0,20	20,00
SVSP0070	0,330 u	Panel señalizaciones varias de PVC 1 x 0.7 m.	3,35	1,11
Grupo SVS.....				1.397,30

Resumen	
Mano de obra .....	20.605,65
Materiales .....	37.464,71
Maquinaria .....	1.872,04
Otros .....	0,00
<b>TOTAL .....</b>	<b>56.588,03</b>

## 1.2 PRECIOS DESCOMPUESTOS

VISADO CALIDAD | Las Palmas.  
Tramitación y depósito electrónico CALIDAD con nº de visado de calidad E-0171320 con fecha 30/10/2020, N° Doc. 2 de 2.  
Autenticidad verificable en [coitilpa.e-gestion.es/validacion.aspx](http://coitilpa.e-gestion.es/validacion.aspx) con CSV CAgrehnh5q89530202010271333  
El otorgamiento de este sello, verifica la conformidad y calidad de la instalación eléctrica, tal como recoge el Art. 47 del Decreto Autonómico 141/2009, para su presentación ante el Centro Directivo competente del Gobierno de Canarias. Documento con firma electrónica y Sello de Tiempo (Notario electrónico)



COGITILPA | Las Palmas.  
Interpretación Roque Benítez Tejeda. VISADO E-0171320

Emisión y sellado electrónico. Documentación con firma electrónica emitida mediante certificado reconocido por el Ministerio de Industria y Comercio.  
Autenticidad verificable en [coitilpa.e-gestion.es/validacion.aspx](http://coitilpa.e-gestion.es/validacion.aspx) con CSV: EVaxgx2oi2r76613202010471355

# CUADRO DE DESCOMPUESTOS

Roque Bentayga LOTE I

CÓDIGO	CANTIDAD	UD	RESUMEN	PRECIO	SUBTOTAL	IMPORTE
<b>CAPÍTULO L1.1 SALA DE ENERGÍA</b>						
<b>SUBCAPÍTULO L1.1.1 DEMOLICIONES</b>						
02.001		ud	<b>Desmantelamiento valla metálica</b>			
			Desmantelamiento valla metálica existente mirador.			
M01A0030	4,000	h	Peón	13,64	54,56	
Suma la partida.....						54,56
Costes indirectos.....						4,00% 2,18
<b>TOTAL PARTIDA .....</b>						<b>56,74</b>

Asciende el precio total de la partida a la mencionada cantidad de CINCUENTA Y SEIS EUROS con SETENTA Y CUATRO CÉNTIMOS

02.003		m²	<b>Demolición de muro de fábrica</b>			
			Demolición del actual muro de fábrica del mirador en la zona de ampliación.			
M02A0030	3,000	h	Peón	13,64	40,92	
Suma la partida.....						40,92
Costes indirectos.....						4,00% 1,64
<b>TOTAL PARTIDA .....</b>						<b>42,56</b>

Asciende el precio total de la partida a la mencionada cantidad de CUARENTA Y DOS EUROS con CINCUENTA Y SEIS CÉNTIMOS

02.004		m	<b>Demolición de bordes cubiertas</b>			
			Demolición bordes cubierta para nuevos anclajes losa de hormigón zona de ampliación.			
M03A0030	0,500	h	Peón	13,64	6,82	
Suma la partida.....						6,82
Costes indirectos.....						4,00% 0,27
<b>TOTAL PARTIDA .....</b>						<b>7,09</b>

Asciende el precio total de la partida a la mencionada cantidad de SIETE EUROS con NUEVE CÉNTIMOS

## SUBCAPÍTULO L1.1.2 OBRA CIVIL

03.001		u	<b>Anclaje químico estructural 12mm</b>			
			Anclaje químico estructural realizado sobre hormigón de 20 N/mm² de resistencia característica mínima, mediante perforación de 14 mm de diámetro y 135 mm de profundidad, relleno del orificio con inyección de resina epoxi, libre de estireno, y posterior inserción de redondo de acero 12 mm de diámetro y 160 mm de longitud.			
M04A0010	0,096	h	Oficial primera	14,49	1,39	
M04A0030	0,096	h	Peón	13,64	1,31	
M04A00100	0,100	u	Cartucho resina epoxi	15,00	1,50	
M04A00102	1,000	u	Anclaje redondo 12mm	1,69	1,69	
Suma la partida.....						5,89
Costes indirectos.....						4,00% 0,24
<b>TOTAL PARTIDA .....</b>						<b>6,13</b>

Asciende el precio total de la partida a la mencionada cantidad de SEIS EUROS con TRECE CÉNTIMOS

03.002		m³	<b>Horm. arm muro, HA-30/B/20/IIb, 50kg/m³ B400S.</b>			
			Hormigón armado en muros, HA-30/B/20/IIb, armado con 50 kg/m³ de acero B 400 S, incluso elaboración, colocación de las armaduras, separadores, encofrado, desencofrado, vertido, vibrado y curado, s/EHE-08 y C.T.E. DB SE.			
M05A0010	0,500	h	Oficial primera	14,49	7,25	
M05A0030	0,500	h	Peón	13,64	6,82	
M05A00050	1,000	m³	Horm prep HA-30/B/20/IIb	87,25	87,25	
M05A0010	95,000	kg	Acero corrugado B 400 S, elaborado y colocado.	1,15	109,25	
M05A0010	0,500	h	Vibrador eléctrico	6,46	3,23	
M05A0010	0,180	m³	Agua	1,84	0,33	
M05A0030	0,015	ud	Andamio para interiores verticales.	27,05	0,41	
M05A00120	24,000	ud	Separ plást arm vert r 40 mm D acero 12-20	0,05	1,20	
M05A000301	8,000	m²	Encofrado y desencof. en muro con paneles metálicos.	18,43	147,44	
Suma la partida.....						363,18
Costes indirectos.....						4,00% 14,53
<b>TOTAL PARTIDA .....</b>						<b>377,71</b>

Asciende el precio total de la partida a la mencionada cantidad de TRESCIENTOS SETENTA Y SIETE EUROS con SETENTA Y UN CÉNTIMOS

VISADO CALIDAD | Las Palmas. Tramitación y depósito electrónico CALIDAD con nº de visado de calidad E-0171320 con fecha 30/10/2020, Nº Doc. 2 de 2. Autenticidad verificable en cotilpa.e-gestion.es/validacion.aspx con CSV: EVaxgx2oi2r76613202010471355. El otorgamiento de este sello, verifica la conformidad de la información contenida en el documento con la información contenida en el Registro de la Propiedad de la Comunidad Autónoma de Canarias. Documento con firma electrónica emitida mediante certificado reconocido por el Ministerio de Industria y Comercio. Autenticidad verificable en cotilpa.e-gestion.es/validacion.aspx con CSV: EVaxgx2oi2r76613202010471355



# CUADRO DE DESCOMPUESTOS

Roque Bentayga LOTE I

CÓDIGO	CANTIDAD	UD	RESUMEN	PRECIO	SUBTOTAL	IMPORTE
D05BB00301	m <sup>3</sup>		<b>Horm. arm losas y vigas, HA-30/B/20/IIb 50kg/m<sup>3</sup> B400S.</b> Hormigón armado en vigas y losas, HA-30/B/20/IIb, armado con 50 kg/m <sup>3</sup> acero B 400 S, incluso elaboración, colocación de las armaduras, separadores, encofrado y desencofrado, vertido, vibrado y curado, s/EHE-08 y C.T.E. DB SE.			
M01A0010	0,500	h	Oficial primera	14,49	7,25	
M01A0030	0,500	h	Peón	13,64	6,82	
E01HCC0050	1,000	m <sup>3</sup>	Horm prep HA-30/B/20/IIb	87,25	87,25	
A04A0010	100,000	kg	Acero corrugado B 400 S, elaborado y colocado.	1,15	115,00	
QBA0010	0,500	h	Vibrador eléctrico	6,46	3,23	
E01E0010	0,090	m <sup>3</sup>	Agua	1,84	0,17	
E13DA0040	22,000	ud	Separ. plást. arm. horiz. D=12-20 r 40 mm	0,07	1,54	
A05AC00200	4,000	m <sup>2</sup>	Encofrado y desencof. en vigas y losas.	23,47	93,88	
Suma la partida.....						315,14
Costes indirectos.....						4,00% 12,61
<b>TOTAL PARTIDA .....</b>						<b>327,75</b>

Asciende el precio total de la partida a la mencionada cantidad de TRESCIENTOS VEINTISIETE EUROS con SETENTA Y CINCO CÉNTIMOS

D05B00301	m <sup>2</sup>		<b>Formación de pendientes impermeabilizada</b> Cubierta a base de hormigón aligerado de 10 cm de espesor medio en formación de pendientes, capa de mortero 1:6 de 2 cm de espesor; -lámina asfáltica no protegida de betún elastómero (SBS), con armadura de fieltro poliéster (FP), tipo LBM-40-FP; Incluso p.p. de solapes y encuentros con elementos verticales. s/UNE 104-401.			
M01A0010	0,500	h	Oficial primera	14,49	7,25	
M01A0030	0,500	h	Peón	13,64	6,82	
E01HCC0050	0,100	m <sup>3</sup>	Hormigón aligerado de cemento y picón.	68,25	6,83	
E01E0010	0,020	m <sup>3</sup>	Mortero 1:6 de cemento	97,25	1,95	
A04A0010	1,100	m <sup>2</sup>	Lám betún LBM-40-FP, MORTERPLAS FP 4 kg, TEXSA	4,82	5,30	
QBA0010	0,350	kg	Butano	0,96	0,34	
Suma la partida.....						28,49
Costes indirectos.....						4,00% 1,14
<b>TOTAL PARTIDA .....</b>						<b>29,63</b>

Asciende el precio total de la partida a la mencionada cantidad de VEINTINUEVE EUROS con SESENTA Y TRES CÉNTIMOS

D07AE00400	m		<b>Murete fáb. bloq arm. enfosc impermeabiliz. 1,20m con albardilla</b> Murete formado por fábrica de bloques de 50x25x20 cm, de 120 cm de altura, con correa de hormigón HA-25/P/16/I de 0,20 x 0,15 m, armada con 4 D 10 y estribos D 6 c/ 30cm de acero B 400 S, impermeabilizado con pintura asfáltica, enfoscada en dos caras con mortero 1:3 de cemento y arena, y tirolesa y pintura al cemento en el exterior, remate superior con albardilla, totalmente acabada, i/ separadores, encofrado y desencofrado, vertido del hormigón, vibrado y curado.			
M01A0010	1,700	h	Oficial primera	14,49	24,63	
M01A0030	0,850	h	Peón	13,64	11,59	
E01HCC0050	0,200	h	Oficial pintor	14,49	2,90	
A04A0010	10,000	ud	Bloque de hormigón de áridos de picón 20x25x50 cm, CE cat. I	1,27	12,70	
E01E0010	0,010	m <sup>3</sup>	Mortero 1:3:7 de cemento, arena y picón.	86,24	0,86	
A05AC00200	0,030	m <sup>3</sup>	Hormigón en masa HM-25/P/16/I	108,21	3,25	
A04A0010	2,000	kg	Acero corrugado B 400 S, elaborado y colocado.	1,15	2,30	
E35GA0060	0,500	kg	Emulsión asfáltica tipo ED, Imperpuma	1,75	0,88	
A05AC00200	0,300	m <sup>2</sup>	Encofrado y desencof. en zunchos y pilares.	12,57	3,77	
E01E0010	0,017	m <sup>3</sup>	Mortero 1:3 de cemento	118,72	2,02	
A04A0010	0,300	kg	Pintura al cemento	1,34	0,40	
QBA0010	0,050	h	Vibrador eléctrico	6,46	0,32	
A05AC00200	1,000	m	Albardilla color blanco 500x200x50mm	9,91	9,91	
Suma la partida.....						75,53
Costes indirectos.....						4,00% 3,02
<b>TOTAL PARTIDA .....</b>						<b>78,55</b>

Asciende el precio total de la partida a la mencionada cantidad de SETENTA Y OCHO EUROS con CINCUENTA Y CINCO CÉNTIMOS

VISADO CALIDAD | Las Palmas. Tramitación y depósito electrónico CALIDAD con nº de visado de calidad E-0171320 con fecha 30/10/2020, Nº Doc. 2 de 2.



# CUADRO DE DESCOMPUESTOS

Roque Bentayga LOTE I

CÓDIGO	CANTIDAD	UD	RESUMEN	PRECIO	SUBTOTAL	IMPORTE
D03A00301	m <sup>2</sup>		<b>Solera hormigón masa HM-20/B/20/I, e=20 cm fratasado.</b> Solera de hormigón en masa de 20 cm de espesor, con hormigón de HM-20/B/20/I, armada con malla electrosoldada # 15x15 cm D 5mm, incluso elaboración, vertido, extendido, vibrado, formación de pendientes, fratasado a máquina y ruleteado, curado y formación de juntas de dilatación.			
M01A0010	0,010	h	Oficial primera	14,49	0,14	
M01A0030	0,200	h	Peón	13,64	2,73	
E01HCA0010	0,200	m <sup>3</sup>	Horm prep HM-20/B/20/I	79,13	15,83	
QBF0010	0,200	h	Fratasadora	3,32	0,66	
E01E0010	0,015	m <sup>3</sup>	Agua	1,84	0,03	
E01AB0010	1,050	m <sup>2</sup>	Malla electros. cuadrícula 15x15 cm, ø 5-5 mm	1,75	1,84	

Suma la partida.....		21,23
Costes indirectos.....	4,00%	0,85
<b>TOTAL PARTIDA .....</b>		<b>22,08</b>

Asciende el precio total de la partida a la mencionada cantidad de VEINTIDOS EUROS con OCHO CÉNTIMOS

D03BAA02000	m <sup>2</sup>		<b>Solado adoquín hormigón fino</b> Pavimento con adoquín bicapa de hormigón, formato rectangular, 200x100x60 mm, acabado superficial liso, color gris, aparejado a matajunta para tipo de colocación flexible, sobre una capa de mortero 1:4 de 0,5 a 5 mm de diámetro, cuyo espesor final, una vez colocados los adoquines y vibrado el pavimento con bandeja vibrante de guiado manual, será uniforme y estará comprendido entre 3 y 5 cm, dejando entre ellos una junta de separación entre 2 y 3 mm, para su posterior relleno con mortero seco.			
M01A0010	0,700	h	Oficial primera	14,49	10,14	
M01A0030	0,500	h	Peón	13,64	6,82	
E01HCA0010	52,000	m <sup>2</sup>	Adoquín bicapa hormigón 200x100x60mm	0,35	18,20	
E01AB01400	0,040	m <sup>3</sup>	Mortero de cemento CEM II/B-32,5 N tipo M-10 1/4	133,30	5,33	

Suma la partida.....		40,49
Costes indirectos.....	4,00%	1,62
<b>TOTAL PARTIDA .....</b>		<b>42,11</b>

Asciende el precio total de la partida a la mencionada cantidad de CUARENTA Y DOS EUROS con ONCE CÉNTIMOS

D03BA0010	m <sup>2</sup>		<b>Fábrica bl.hueco sencillo 20x25x50 cm con dinteles</b> Fábrica de bloques huecos de hormigón vibrado de 20 cm de espesor (20x25x50), con marcado CE, categoría I según UNE-EN 771-3, recibidos con mortero industrial M 2,5, con marcado CE s/UNE-EN 998-2, incluso aplomado, replanteo, nivelado, humedecido del bloque, grapas metálicas de unión a la estructura, ejecución de dinteles y jambas y encuentros y parte proporcional de refuerzo de esquinas y cruces con acero B 400 S.			
M01A0010	0,500	h	Oficial primera	14,49	7,25	
M01A0030	0,500	h	Peón	13,64	6,82	
E01HCA0120	0,025	m <sup>3</sup>	Mortero industrial M 2,5	171,42	4,29	
E01AB0010	0,500	m	Fleje metálico perforado.	0,16	0,08	
E01AB0010	0,150	kg	Acero corrugado B 400 S, elaborado y colocado.	1,15	0,17	
E01D0030	0,001	ud	Andamio para interiores verticales.	27,05	0,03	
E01AB00101	8,400	ud	Bloque de hormigón de áridos de picón 20x25x50 cm, CE cat. I	1,57	13,19	

Suma la partida.....		31,83
Costes indirectos.....	4,00%	1,27
<b>TOTAL PARTIDA .....</b>		<b>33,10</b>

Asciende el precio total de la partida a la mencionada cantidad de TREINTA Y TRES EUROS con DIEZ CÉNTIMOS

D03BA0100	m <sup>2</sup>		<b>Enfoscado maestreado fratasado .mort 1:3</b> Enfoscado maestreado fratasado interior-exterior, con mortero 1:3 de cemento y arena, incluso remate de huecos y aristas, limpieza y humedecido del soporte.			
M01A0010	0,600	h	Oficial primera	14,49	8,69	
M01A0030	0,600	h	Peón	13,64	8,18	
E01HCA010	0,015	m <sup>3</sup>	Mortero 1:3 de cemento	118,72	1,78	
E01E0010	0,005	m <sup>3</sup>	Agua	1,84	0,01	

Suma la partida.....		18,66
Costes indirectos.....	4,00%	0,75
<b>TOTAL PARTIDA .....</b>		<b>19,41</b>

Asciende el precio total de la partida a la mencionada cantidad de DIECINUEVE EUROS con CUARENTA Y UN CÉNTIMOS

VISADO CALIDAD | Las Palmas.  
Tramitación y depósito electrónico CALIDAD con nº de visado de calidad E-0171320 con fecha 30/10/2020, Nº Doc. 2 de 2.  
Autenticidad verificable en [coitilpa.e-gestion.es/validacion.aspx](http://coitilpa.e-gestion.es/validacion.aspx) con CSV: EVaxgx2oi2r76613202010471355  
El otorgamiento de este visado de calidad de conformidad y calificación de la instalación eléctrica del edificio se realiza de acuerdo con el Art. 47 del Decreto Autonómico de 14/1/2009, por el que se aprueba el Reglamento de la Ley 1/2007, de 22 de marzo, de Ordenación de la Edificación y Sello de Tipo de Documento Electrónico.





**Rogue Bentayga LOTE I**

Suma la partida.....		22,65
Costes indirectos.....	4,00%	0,91
<b>TOTAL PARTIDA.....</b>		<b>23,56</b>

0071A0050

Suma la partida.....		40,09
Costes indirectos.....	4,00%	1,60
<b>TOTAL PARTIDA.....</b>		<b>41.69</b>

## ud Ayudas de albañilería a las instalaciones

Suma la partida.....		218,24
Costes indirectos.....	4,00%	8,73
<b>TOTAL PARTIDA.....</b>		<b>226,97</b>

Asciende el precio total de la partida a la mencionada cantidad de DOSCIENTOS VEINTISEIS EUROS con NOVENTA Y SIETE CÉNTIMOS

D23ABAD0010

Suma la partida.....		490,09
Costes indirectos.....	4,00%	19,60
<b>TOTAL PARTIDA.....</b>		<b>509,69</b>

...de el precio total de la partida a la mencionada cantidad de QUINIENTOS NUEVE EUROS con SESENTA Y NUEVE CÉNTIMOS

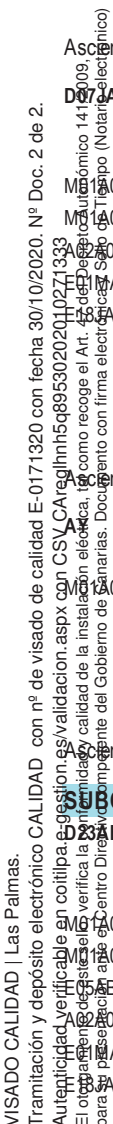

# CUADRO DE DESCOMPUESTOS

Roque Bentayga LOTE I

CÓDIGO	CANTIDAD	UD	RESUMEN	PRECIO	SUBTOTAL	IMPORTE
D23DAAF0050	ud		<b>Puerta peatonal lamas 2H abat alum 1,60x2,10 m,</b> Puerta peatonal de dos hojas abatibles de lamas reforzadas de aluminio lacado color madera, 1,60x2,10 m, con mosquitera, incluso precerco de aluminio, tapajuntas, herrajes del propio sistema, escuadras, juntas de EPDM, imprimación con líquido sellador en cortes y taladros, tornillos en acero inoxidable, sellado perimetral con masilla de poliuretano. Accesorios, herrajes de colgar y apertura homologados, recibido del precerco, montaje, ajuste, aplo-mado, nivelado, colocación y ayudas de albañilería, según C.T.E.			
M01A0010	1,100	h	Oficial primera	14,49	15,94	
M01A0030	1,100	h	Peón	13,64	15,00	
E05DAAF0050	1,000	ud	Puerta peatonal 2H abat lamas alum lacado madera 1,60x2,10 m,	785,50	785,50	
A02A0030	0,016	m³	Mortero 1:5 de cemento	103,74	1,66	
E01MA0010	0,100	kg	Clavos 3"	1,10	0,11	
E18A00305	0,540	l	Masilla poliuretano, PUMALASTIC-PU	13,67	7,38	
Suma la partida.....						825,59
Costes indirectos.....						4,00%
TOTAL PARTIDA .....						858,61

Asciende el precio total de la partida a la mencionada cantidad de OCHOCIENTOS CINCUENTA Y OCHO EUROS con SESENTA Y UN

CÉNTIMOS

D23DAAF0040	m		<b>Barandilla con pasamanos 1,10 m</b> Barandilla metálica de protección con pasamanos perfil laminado con barrotes verticales 1,10 m de altura, incluso pequeño material, anclajes, mano de imprimación antioxidante, recibido y colocación.			
M01A0010	0,300	h	Oficial cerrajero	14,49	4,35	
M01A0020	0,600	h	Ayudante cerrajero	13,76	8,26	
A02A00160	1,540	l	Imprim fosfocromatante, Palverol Metal Primer	16,38	25,23	
M01A0020	41,000	ud	p.p. pequeño material (electrodos, discos)	0,10	4,10	
A02A0010	0,015	m³	Mortero 1:3 de cemento	118,72	1,78	
M01A0010	0,540	h	Oficial primera	14,49	7,82	
M01A0030	0,540	h	Peón	13,64	7,37	
E0C00201	8,000	m	Perfil chapa laminado en caliente	1,55	12,40	
Suma la partida.....						71,31
Costes indirectos.....						4,00%
TOTAL PARTIDA .....						74,16

Asciende el precio total de la partida a la mencionada cantidad de SETENTA Y CUATRO EUROS con DIECISEIS CÉNTIMOS

## CAPÍTULO L1.1.4 PINTURAS

D23DAAF0040	m²		<b>Pintura plástica satinada, int/ext</b> Pintura plástica satinada de gran lavabilidad para interior o exterior, Palcrl de PALCANARIAS o equivalente, i/imprimación, lijado y empaste, acabado a 2 manos, color a elegir por la D.F.			
M01A0090	0,080	h	Oficial pintor	14,49	1,16	
M01A0100	0,080	h	Ayudante pintor	13,76	1,10	
M01A0180	0,330	l	Pintura acrílica, satinada p/int/ext, Palcrl	8,01	2,64	
Suma la partida.....						4,90
Costes indirectos.....						4,00%
TOTAL PARTIDA .....						5,10

Asciende el precio total de la partida a la mencionada cantidad de CINCO EUROS con DIEZ CÉNTIMOS

D23DAAF0030	m²		<b>Pintura epoxi antipolvo p/pavim, 240 WB satinado pavimentos</b> Pintura epoxi de dos componentes, antipolvo, 240 WB satinado pavimentos o equivalente, resistente a los productos químicos, disolventes y a la formación de moho, indicada para pavimentos de parkings, almacenes, laboratorios, industrias alimenticias y farmacéuticas, hospitales... colores: rojo, verde o gris, aplicada a dos manos, con brocha, rodillo, pistola convencional o equipo airless, acabado antideslizante, incluso limpieza y preparación del soporte.			
M01A0090	0,252	h	Oficial pintor	14,49	3,65	
M01A0100	0,252	h	Ayudante pintor	13,76	3,47	
E35HA0050	0,210	kg	Pintura epoxi antipolvo p/pavim, 240 WB satinado pavimentos	17,93	3,77	
Suma la partida.....						10,89
Costes indirectos.....						4,00%
TOTAL PARTIDA .....						11,33

Asciende el precio total de la partida a la mencionada cantidad de ONCE EUROS con TREINTA Y TRES CÉNTIMOS

COGITILPA | Las Palmas.

VISADO con fecha 13/10/2020. Número de VISADO E-0171320

Emisión y sellado electrónico. Documentación con firma electrónica emitida mediante certificado reconocido por el Ministerio de Industria y Comercio.

Autenticidad verificable en [coitlpa.e-gestion.es/validacion.aspx](http://coitlpa.e-gestion.es/validacion.aspx) con CSV: EVaxgx2oi2r76613202010471355

# CUADRO DE DESCOMPUESTOS

Roque Bentayga LOTE I

CÓDIGO	CANTIDAD	UD	RESUMEN	PRECIO	SUBTOTAL	IMPORTE
<b>CAPÍTULO L1.2 ACCESIBILIDAD Y SEÑALIZACIÓN</b>						
<b>D111</b>	<b>m²</b>		<b>Demolición camino piedra</b>			
			Demolición camino de piedra y solera de hormigón, acceso exterior centro de interpretación			
M01A0030	3,000	h	Peón	13,64	40,92	
Suma la partida.....						40,92
Costes indirectos.....						1,64
<b>TOTAL PARTIDA .....</b>						<b>42,56</b>

Asciende el precio total de la partida a la mencionada cantidad de CUARENTA Y DOS EUROS con CINCUENTA Y SEIS CÉNTIMOS

<b>E15VAP011</b>	<b>m</b>		<b>Valla de madera pino autoclave con postes h=1,50 m</b>			
			Cercado de 1,50 m de altura realizado con valla de pino autoclave, postes de madera y accesorios, montada i/re-planteo y recibido de postes con hormigón HM-20/P/20/I de central.			
M01A0010	0,150	h	Oficial primera	14,49	2,17	
M01A0030	0,150	h	Peón	13,64	2,05	
P01A0301	1,500	m2	Valla madera pino autoclave	15,20	22,80	
P01A0201	0,750	u	Poste madera 1,5 m	10,25	7,69	
	0,060	m³	Horm prep HM-20/B/20/I	79,13	4,75	
Suma la partida.....						39,46
Costes indirectos.....						1,58
<b>TOTAL PARTIDA .....</b>						<b>41,04</b>

Asciende el precio total de la partida a la mencionada cantidad de CUARENTA Y UN EUROS con CUATRO CÉNTIMOS

<b>D02B02101</b>	<b>ud</b>		<b>Puerta madera a 2H abatibles, 1,50x1,50 m</b>			
			Puerta 2 hojas abatibles, de 1,50x1,50 m, madera pino autoclave, incluso cerradura, sistema de cierre y manilla incorporados, bisagras ajustables, p.p. de accesorios, recibido y colocación con postes laterales.			
M01A0010	1,000	h	Oficial primera	14,49	14,49	
M01A0030	1,000	h	Peón	13,64	13,64	
P01A0251	1,000	u	P.abat. madera 1,50x1,50 m	165,20	165,20	
Suma la partida.....						193,33
Costes indirectos.....						7,73
<b>TOTAL PARTIDA .....</b>						<b>201,06</b>

Asciende el precio total de la partida a la mencionada cantidad de DOSCIENTOS UN EUROS con SEIS CÉNTIMOS

<b>D02B02101</b>	<b>u</b>		<b>Desmantelamiento sanitarios aseo adaptado</b>			
			Desmantelamiento sanitarios y utensilios de aseo adaptados.			
M01A0030	4,000	h	Peón	13,64	54,56	
Suma la partida.....						54,56
Costes indirectos.....						2,18
<b>TOTAL PARTIDA .....</b>						<b>56,74</b>

Asciende el precio total de la partida a la mencionada cantidad de CINCUENTA Y SEIS EUROS con SETENTA Y CUATRO CÉNTIMOS

<b>D02B02101</b>	<b>ud</b>		<b>Lavabo accesible adaptado</b>			
			Lavabo adaptado accesible, incluso elementos de fijación, válvula de desagüe, flexibles con llave de escuadra, con sifón. Instalado con grifería monomando cromado para lavabo, adaptada. Totalmente terminado.			
30050	1,000	h	Oficial fontanero	14,49	14,49	
30060	1,000	h	Ayudante fontanero	13,76	13,76	
D0400	1,000	ud	Lavabo encimera adaptado	185,00	185,00	
0100	1,000	ud	Válvula lavabo-bidé 1 1/2x70 C-76 Clearplast	3,88	3,88	
0010	2,000	ud	Llave escuadra M/M 1/2x3/8" Arco	2,43	4,86	
1630	1,000	ud	Grifería monomando lavabo, adaptado	45,30	45,30	
Suma la partida.....						267,29
Costes indirectos.....						10,69
<b>TOTAL PARTIDA .....</b>						<b>277,98</b>

Asciende el precio total de la partida a la mencionada cantidad de DOSCIENTOS SETENTA Y SIETE EUROS con NOVENTA Y OCHO CÉNTIMOS

VISADO CALIDAD | Las Palmas. Tramitación y depósito electrónico CALIDAD con nº de visado de calidad E-0171320 con fecha 30/10/2020, Nº Doc. 2 de 2. Autenticidad verificable en cotilpa.e-gestion.es/validacion.aspx con CSV: EVaxgx2oi2r76613202010471355. El otorgamiento de este sello, verifica la conformidad y calidad de la instalación, en cumplimiento del Art. 47 del Decreto Autonómico de 12 de mayo de 2019, por el que se aprueba el Reglamento de la Ley 1/2009, de 11 de febrero, de la Ley de Ordenación de la Edificación y el Sello de Calidad Electrónica.



# CUADRO DE DESCOMPUESTOS

Roque Bentayga LOTE I

CÓDIGO	CANTIDAD	UD	RESUMEN	PRECIO	SUBTOTAL	IMPORTE
<b>D15FA0200</b>		<b>ud</b>	<b>Inodoro accesible adaptado</b>			
			Inodoro de porcelana vitrificada de tanque bajo, accesible adaptado, color blanco, incluso tanque y tapa, asiento con tapa ABS, mecanismo de descarga, juego de fijación y codo de evacuación, llave de escuadra y latiguillo flexible, colocado mediante tacos y tornillos al solado, incluso sellado con silicona, instalado y funcionando.			
M01B0050	1,000	h	Oficial fontanero	14,49	14,49	
M01B0060	1,000	h	Ayudante fontanero	13,76	13,76	
E03DA0705	1,000	ud	Inodoro bl i/tanque, tapa, mecan, asiento y fij, accesibe adapt.	210,00	210,00	
E24HA0080	1,000	ud	Flexible H-H 3/8x3/8 de 35 cm Tucai	1,38	1,38	
E24GG0010	1,000	ud	Llave escuadra M/M 1/2x3/8" Arco	2,43	2,43	
E18JA0305	0,008	l	Masilla poliuretano, PUMALASTIC-PU	13,67	0,11	
Suma la partida.....						242,17
Costes indirectos.....						4,00% 9,69
<b>TOTAL PARTIDA .....</b>						<b>251,86</b>

Asciende el precio total de la partida a la mencionada cantidad de DOSCIENTOS CINCUENTA Y UN EUROS con OCHENTA Y SEIS CÉNTIMOS

Continúa

<b>D15FE0020</b>		<b>ud</b>	<b>Dispensador toalla bobina, ABS Mediclinics.</b>			
			Dispensador de toalla bobina, de 340x255x265 mm, de ABS, Mediclinics o equivalente, incluso elementos de fijación. Colocado.			
M01B0010	0,250	h	Oficial primera	14,49	3,62	
M01B0040	1,000	ud	Dispens papel toalla bobina, ABS 340x255x265 mm Mediclinics	37,50	37,50	
Suma la partida.....						41,12
Costes indirectos.....						4,00% 1,64
<b>TOTAL PARTIDA .....</b>						<b>42,76</b>

Asciende el precio total de la partida a la mencionada cantidad de CUARENTA Y DOS EUROS con SETENTA Y SEIS CÉNTIMOS

<b>D15FD0120</b>		<b>ud</b>	<b>Dosif. jabón 900 ml, plást. ABS, blanco, 233x130x95 mm, CAPIMORA</b>			
			Dosificador jabón 900 ml, plástico ABS, acabado blanco, 233x130x95 mm, mod. Aitana, de CAPIMORA o equivalente, colocado, incluso elementos de fijación.			
M01B0010	0,250	h	Oficial primera	14,49	3,62	
M01B0120	1,000	ud	Dosif. jabón 900 ml, plást. ABS, blanco, 233x130x95 mm, CAPIMORA	16,66	16,66	
Suma la partida.....						20,28
Costes indirectos.....						4,00% 0,81
<b>TOTAL PARTIDA .....</b>						<b>21,09</b>

Asciende el precio total de la partida a la mencionada cantidad de VEINTIUN EUROS con NUEVE CÉNTIMOS

<b>D15BE0010</b>		<b>ud</b>	<b>Dispensador papel higien 250/300 m Mediclinics.</b>			
			Dispensador de papel higiénico con contenedor de rollos de 250/300 m, metálico acabado en epoxi blanco, Mediclinics o equivalente, incluso mecanismo de cierre y elementos de fijación. Colocado.			
M01B0010	0,250	h	Oficial primera	14,49	3,62	
M01B0020	1,000	ud	Dispens papel higien rollos 250/300 m metal Mediclinics	22,95	22,95	
Suma la partida.....						26,57
Costes indirectos.....						4,00% 1,06
<b>TOTAL PARTIDA .....</b>						<b>27,63</b>

Asciende el precio total de la partida a la mencionada cantidad de VEINTISIETE EUROS con SESENTA Y TRES CÉNTIMOS

<b>D15B0010</b>		<b>ud</b>	<b>Barra apoyo abatible doble accesible discapacitados</b>			
			Barra de apoyo doble abatible acero inoxidable, Mediclinics o equivalente, incluso mecanismo y elementos de fijación. Colocado.			
M01B0010	0,250	h	Oficial primera	14,49	3,62	
M01B0010	1,000	ud	Barra apoyo abatible doble inoxidable	105,00	105,00	
Suma la partida.....						108,62
Costes indirectos.....						4,00% 4,34
<b>TOTAL PARTIDA .....</b>						<b>112,96</b>

Asciende el precio total de la partida a la mencionada cantidad de CIENTO DOCE EUROS con NOVENTA Y SEIS CÉNTIMOS

VISADO CALIDAD | Las Palmas.  
Tramitación y depósito electrónico CALIDAD con nº de visado de calidad E-0171320 con fecha 30/10/2020, Nº Doc. 2 de 2.  
Autenticidad verificable en coitlpa.e-gestion.es/validacion.aspx con CSV: EVaxgx20i2r76613202010471355  
El otorgamiento de este sello electrónico tal como recoge el artículo 40 del Decreto 141/2009, de 12 de mayo, por el que se regula el procedimiento de inscripción y Sello de Calidad de los productos de Canarias. Documento con firma electrónica y Sello de Calidad de los productos de Canarias.



# CUADRO DE DESCOMPUESTOS

Roque Bentayga LOTE I

CÓDIGO	CANTIDAD	UD	RESUMEN	PRECIO	SUBTOTAL	IMPORTE
<b>D150</b>		<b>ud</b>	<b>Soporte suelo 6 bicicletas acero inoxidable</b>			
			Suministro e instalación de soporte de suelo con anclajes para seis bicicletas acero inoxidable, incluso mecanismo y elementos de fijación. Colocado.			
M01A0010	1,000	h	Oficial primera	14,49	14,49	
E03R	1,000	ud	Soporte suelo 6 bicicletas inoxidable	259,00	259,00	
Suma la partida.....						273,49
Costes indirectos.....						4,00%
<b>TOTAL PARTIDA .....</b>						<b>284,43</b>

Asciende el precio total de la partida a la mencionada cantidad de DOSCIENTOS OCHENTA Y CUATRO EUROS con CUARENTA Y TRES CÉNTIMOS

<b>D1504</b>		<b>ud</b>	<b>Poste señalizador centro interpretación</b>			
			Suministro e instalación de poste de madera autoclave señalizador acceso al centro de interpretación, según formatos del Cabildo de Gran Canaria, incluso elementos de fijación. Colocado.			
M01A0010	2,000	h	Oficial primera	14,49	28,98	
E03R	1,000	ud	Poste señalización madera autoclave formato Cabildo Gran Canaria	1.350,00	1.350,00	
Suma la partida.....						1.378,98
Costes indirectos.....						4,00%
<b>TOTAL PARTIDA .....</b>						<b>1.434,14</b>

Asciende el precio total de la partida a la mencionada cantidad de MIL CUATROCIENTOS TREINTA Y CUATRO EUROS con CATORCE CÉNTIMOS

<b>D2000</b>		<b>u</b>	<b>Pintura reserva plaza aparcamiento</b>			
			Pintura reserva plaza aparcamiento PMR, familias, recarga VE, tipo epoxi de dos componentes, tráfico intenso, colores normalizados, aplicada a dos manos, con brocha, rodillo, pistola convencional o equipo airless, acabado antideslizante, plantillas y recortes, incluso limpieza y preparación del soporte.			
M01A00090	2,000	h	Oficial pintor	14,49	28,98	
M01A00100	4,000	h	Ayudante pintor	13,76	55,04	
E03R	5,000	kg	Pintura epoxi tráfico intenso, satinado colores	40,00	200,00	
Suma la partida.....						284,02
Costes indirectos.....						4,00%
<b>TOTAL PARTIDA .....</b>						<b>295,38</b>

Asciende el precio total de la partida a la mencionada cantidad de DOSCIENTOS NOVENTA Y CINCO EUROS con TREINTA Y OCHO CÉNTIMOS

<b>D03001</b>		<b>m²</b>	<b>Solera hormigón impreso color HM-20/B/20/I, e=20 cm .</b>			
			Solera de hormigón impreso 20 cm de espesor, con hormigón de HM-20/B/20/I, armada con malla electrosoldada # 15x 15 cm D 5mm, incluso elaboración, vertido, extendido, vibrado, formación de pendientes, mortero decorativo y resina impermeabilizante, curado y formación de juntas de dilatación.			
M01A00010	0,100	h	Oficial primera	14,49	1,45	
M01A00030	0,400	h	Peón	13,64	5,46	
M01A00010	0,200	m³	Horm prep HM-20/B/20/I	79,13	15,83	
M01A00010	0,015	m³	Agua	1,84	0,03	
M01A00010	1,050	m²	Malla electros. cuadrícula 15x 15 cm, ø 5-5 mm	1,75	1,84	
E01AB0	4,500	kg	Mortero decorativo pavimento hormigón con colorante	2,50	11,25	
	0,200	kg	Desmoldeante en polvo	3,75	0,75	
	0,250	kg	Resina impermeabilizante, curado y sellado	4,50	1,13	
Suma la partida.....						37,74
Costes indirectos.....						4,00%
<b>TOTAL PARTIDA .....</b>						<b>39,25</b>

Asciende el precio total de la partida a la mencionada cantidad de TREINTA Y NUEVE EUROS con VEINTICINCO CÉNTIMOS

VISADO CALIDAD | Las Palmas.  
 Tramitación y depósito electrónico CALIDAD con nº de visado de calidad E-0171320 con fecha 30/10/2020, Nº Doc. 2 de 2.  
 Autenticidad verificable en [coitilpa.e-gestion.es/validacion.aspx](http://coitilpa.e-gestion.es/validacion.aspx) con CSV: EVaxgx2oi2r76613202010471355  
 Emisión y sellado electrónico. Documentación con firma electrónica emitida mediante certificado reconocido por el Ministerio de Industria y Comercio.  
 Autenticidad verificable en [coitilpa.e-gestion.es/validacion.aspx](http://coitilpa.e-gestion.es/validacion.aspx) con CSV: EVaxgx2oi2r76613202010471355





## Rogue Bentayga LOTE I

Asciende el precio total de la partida a la mencionada cantidad de VEINTIOCHO EUROS con CINCUENTA CÉNTIMOS

Asciende el precio total de la partida a la mencionada cantidad de VEINTIDOS EUROS con SESENTA Y DOS CÉNTIMOS

Asciende el precio total de la partida a la mencionada cantidad de VEINTIUN EUROS con ONCE CÉNTIMOS

de el precio total de la partida a la mencionada cantidad de CINCO EUROS con DIEZ CÉNTIMOS



# CUADRO DE DESCOMPUESTOS

Roque Bentayga LOTE I

CÓDIGO	CANTIDAD	UD	RESUMEN	PRECIO	SUBTOTAL	IMPORTE
<b>D28BA</b>	<b>m<sup>2</sup></b>		<b>Pintura esmalte carpintería metálica</b>			
			Pintura esmalte carpintería metálica antioxidante, acabado a 2 manos, previa eliminación de óxido y aplicación de imprimación minio, color a elegir por la D.F.			
M01B0090	0,500	h	Oficial pintor	14,49	7,25	
M01B0100	1,000	h	Ayudante pintor	13,76	13,76	
E35A	0,250	l	Imprimación de secado rápido, resina minio	5,50	1,38	
E35AB018	0,150	l	Esmalte sintético antioxidante	18,00	2,70	
Suma la partida.....						25,09
Costes indirectos.....						4,00%
<b>TOTAL PARTIDA .....</b>						<b>26,09</b>

Asínde el precio total de la partida a la mencionada cantidad de VEINTISEIS EUROS con NUEVE CÉNTIMOS

<b>D28BCA0110</b>	<b>m<sup>2</sup></b>		<b>Trasdosado autoportante placa impermeable</b>			
			Trasdosado autoportante placa impermeable hidropanel cemento 12 mm, atornillada a un lado de una estructura metálica de acero galvanizado a base de canales horizontales y montantes verticales, tratamiento de juntas, tornillería, fijaciones, banda estanca bajo los perfiles perimetrales. Totalmente terminado, listo para imprimir, pintar o decorar.			
AA0040	1,050	m <sup>2</sup>	Placa hidropanel 12mm hidrófuga	18,00	18,90	
AB0010	1,000	m <sup>2</sup>	Estructura portante	5,42	5,42	
AA0210	0,500	m <sup>2</sup>	Tratamiento de juntas	0,89	0,45	
00010	0,210	h	Oficial primera	14,49	3,04	
00030	0,210	h	Peón	13,64	2,86	
Suma la partida.....						30,67
Costes indirectos.....						4,00%
<b>TOTAL PARTIDA .....</b>						<b>31,90</b>

Asínde el precio total de la partida a la mencionada cantidad de TREINTA Y UN EUROS con NOVENTA CÉNTIMOS

<b>D28C</b>	<b>u</b>		<b>Reparación hoja de puerta metálica</b>			
			Reparación de hoja de puerta metálica, cambio de bisagras y cerraduras, reparación de carpintería.			
00010	3,000	h	Oficial cerrajero	14,49	43,47	
00020	4,000	h	Ayudante cerrajero	13,76	55,04	
000	1,000	ud	p.p. pequeño material cerradura, bisagras (electrodos, discos)	42,00	42,00	
Suma la partida.....						140,51
Costes indirectos.....						4,00%
<b>TOTAL PARTIDA .....</b>						<b>146,13</b>

Asínde el precio total de la partida a la mencionada cantidad de CIENTO CUARENTA Y SEIS EUROS con TRECE CÉNTIMOS

<b>D28D</b>	<b>u</b>		<b>Tapa PVC aljibe</b>			
			Instalación de tapa PVC reforzado 60x60cm aljibe, con marco, incluso retirada de la actual incluso pequeño material, anclajes, recibido y colocación.			
00010	0,015	m <sup>3</sup>	Mortero 1:3 de cemento	118,72	1,78	
00010	1,000	h	Oficial primera	14,49	14,49	
00030	2,000	h	Peón	13,64	27,28	
PEC1	1,000	u	Tapa y marco pvc reforzado 60X60cm	35,00	35,00	
Suma la partida.....						78,55
Costes indirectos.....						4,00%
<b>TOTAL PARTIDA .....</b>						<b>81,69</b>

de el precio total de la partida a la mencionada cantidad de OCHENTA Y UN EUROS con SESENTA Y NUEVE CÉNTIMOS

VISADO CALIDAD | Las Palmas.  
Tramitación y depósito electrónico CALIDAD con nº de visado de calidad E-0171320 con fecha 30/10/2020. Nº Doc. 2 de 2.  
Autenticidad verificable en [coitilpa.e-gestion.es/validacion.aspx](http://coitilpa.e-gestion.es/validacion.aspx) con CSV: EVaxgx2oi2r76613202010471355  
Este documento es un sello electrónico emitido por el Ministerio de Industria y Comercio. Documentación con firma electrónica emitida mediante certificado reconocido por el Ministerio de Industria y Comercio.  
Autenticidad verificable en [coitilpa.e-gestion.es/validacion.aspx](http://coitilpa.e-gestion.es/validacion.aspx) con CSV: EVaxgx2oi2r76613202010471355



# CUADRO DE DESCOMPUESTOS

Roque Bentayga LOTE I

CÓDIGO	CANTIDAD	UD	RESUMEN	PRECIO	SUBTOTAL	IMPORTE
<b>D212</b>	<b>u</b>		<b>Trampilla inoxidable aljibe</b>			
			Trampilla metálica acero inoxidable 70x70cm aljibe, con cerradura, incluso bastidor, pequeño material, anclajes, recibido y colocación.			
M01B0010	4,000	h	Oficial cerrajero	14,49	57,96	
M01B0020	4,000	h	Ayudante cerrajero	13,76	55,04	
E09F0020	41,000	ud	p.p. pequeño material (electrodos, discos)	0,10	4,10	
A02A0010	0,015	m³	Mortero 1:3 de cemento	118,72	1,78	
M01A0010	0,540	h	Oficial primera	14,49	7,82	
M01A0030	0,540	h	Peón	13,64	7,37	
E09EEC	1,000	m²	Chapa acero inoxidable	255,00	255,00	
Suma la partida.....						389,07
Costes indirectos.....						4,00%
<b>TOTAL PARTIDA .....</b>						<b>404,63</b>

Ascende el precio total de la partida a la mencionada cantidad de CUATROCIENTOS CUATRO EUROS con SESENTA Y TRES CÉNTIMOS

<b>D2001</b>	<b>m</b>		<b>Ampliación canal rejilla drenaje aparcamiento</b>			
			Ampliación de la rejilla de drenaje aparcamiento, demolición y colocación de nuevo canal de hormigón 1000x130x95mm con rejilla de rodadura salida del agua al aparcamiento, extendido con llana, incluso picado y remate de huecos y aristas, limpieza y humedecido del soporte.			
M01A0010	1,000	h	Oficial primera	14,49	14,49	
M01A0030	2,000	h	Peón	13,64	27,28	
E09F0010	0,005	m³	Agua	1,84	0,01	
E09F0000	0,500	kg	Mortero fino de reparacion	1,20	0,60	
	0,500	m²	Malla fibra de vidrio 10x10mm	0,50	0,25	
	1,000	m	Canal hormigón 1000x130x95 mm con rejilla rodadura	22,85	22,85	
Suma la partida.....						65,48
Costes indirectos.....						4,00%
<b>TOTAL PARTIDA .....</b>						<b>68,10</b>

Ascende el precio total de la partida a la mencionada cantidad de SESENTA Y OCHO EUROS con DIEZ CÉNTIMOS

<b>D0701</b>	<b>u</b>		<b>Saneado y reparacion ventanucos fachada</b>			
			Saneado y reparación de ventanucos fachada, picado, instalacion de pieza de cantería en controno, formación de pendiente en la parte baja, relleno de mortero reparación, colocación de malla de refuerzo, extendido con llana, incluso picado y remate de huecos y aristas, limpieza y humedecido del soporte.			
M01A0010	2,000	h	Oficial primera	14,49	28,98	
M01A0030	4,000	h	Peón	13,64	54,56	
E09F0010	0,005	m³	Agua	1,84	0,01	
E09F0000	10,000	kg	Mortero fino de reparacion	1,20	12,00	
	2,000	m²	Malla fibra de vidrio 10x10mm	0,50	1,00	
	4,000	m	Pieza cantería 1000x200x15mm, montaje con cola cemento	35,80	143,20	
Suma la partida.....						239,75
Costes indirectos.....						4,00%
<b>TOTAL PARTIDA .....</b>						<b>249,34</b>

Ascende el precio total de la partida a la mencionada cantidad de DOSCIENTOS CUARENTA Y NUEVE EUROS con TREINTA Y CUATRO CÉNTIMOS

VISADO CALIDAD | Las Palmas.

Tramitación y depósito electrónico CALIDAD con nº de visado de calidad E-0171320 con fecha 30/10/2020, Nº Doc. 2 de 2. Autenticidad verificable en coitilpa.e-gestion.es/validacion.aspx con CSV: EVaxgx2oi2r76613202010471355





# CUADRO DE DESCOMPUESTOS

## Roque Bentayga LOTE I

CÓDIGO	CANTIDAD	UD	RESUMEN	PRECIO	SUBTOTAL	IMPORTE
<b>44</b>	<b>m³</b>		<b>Excav. en zanjas, pozos cualquier terreno, medios mecánicos</b>			
			Excavación en zanjas, pozos o cimientos, en todo tipo de terreno, con medios mecánicos, refino y compactación del fondo de la excavación, sin transporte. La medición se hará sobre perfil.			
M01A0030	1,000	h	Peón	13,64	13,64	
QAA0100	1,000	h	Excavadora sobre neumáticos, 105 kW	49,87	49,87	
Suma la partida.....						63,51
Costes indirectos.....						4,00%
<b>TOTAL PARTIDA .....</b>						<b>66,05</b>

Asciende el precio total de la partida a la mencionada cantidad de SESENTA Y SEIS EUROS con CINCO CÉNTIMOS

<b>D02B0</b>	<b>m³</b>		<b>Relleno y compactado con material seleccionado</b>			
			Compactado por capas de 30 cm, al 95% del Proctor modificado, incluso regado y refino de taludes			
M01A0030	0,100	h	Peón	13,64	1,36	
QAA0160	0,100	h	Compactador de suelo 65 kW	36,68	3,67	
QAA0070	0,100	h	Pala cargadora sobre neumáticos, 114 kW	44,23	4,42	
Suma la partida.....						9,45
Costes indirectos.....						4,00%
<b>TOTAL PARTIDA .....</b>						<b>9,83</b>

Asciende el precio total de la partida a la mencionada cantidad de NUEVE EUROS con OCHENTA Y TRES CÉNTIMOS

<b>D05B0E</b>	<b>ud</b>		<b>Depuradora biológica oxidación total 2500 litros</b>			
			Suministro e instalación de depuradora biológica oxidación total SIDAR AT6 o similar, 2500 litros, incluso elementos de conexión, válvulas, Totalmente terminado.			
M01A0030	8,000	h	Peón	13,64	109,12	
M01A0050	8,000	h	Oficial fontanero	14,49	115,92	
M01A0060	8,000	h	Ayudante fontanero	13,76	110,08	
D05B0E	1,000	ud	Depuradora biológica oxidación 2500 litros	3.400,00	3.400,00	
Suma la partida.....						3.735,12
Costes indirectos.....						4,00%
<b>TOTAL PARTIDA .....</b>						<b>3.884,52</b>

Asciende el precio total de la partida a la mencionada cantidad de TRES MIL OCHOCIENTOS OCHENTA Y CUATRO EUROS con CINCUENTA DOS CÉNTIMOS

<b>D05B0E1</b>	<b>ud</b>		<b>Depósito aguas pluviales 5000 litros</b>			
			Suministro e instalación de depósito aguas pluviales 5.000 litros, con filtro y bomba impulsión, incluso elementos de conexión, válvulas, Totalmente terminado.			
M01A0030	8,000	h	Peón	13,64	109,12	
M01A0050	8,000	h	Oficial fontanero	14,49	115,92	
M01A0060	8,000	h	Ayudante fontanero	13,76	110,08	
D05B0E1	1,000	ud	Depósito agua lluvia con filtro y bomba 5000 litros	3.850,00	3.850,00	
Suma la partida.....						4.185,12
Costes indirectos.....						4,00%
<b>TOTAL PARTIDA .....</b>						<b>4.352,52</b>

Asciende el precio total de la partida a la mencionada cantidad de CUATRO MIL TRESCIENTOS CINCUENTA Y DOS EUROS con CINCUENTA DOS CÉNTIMOS

<b>D05E11</b>	<b>m2</b>		<b>Lámina caucho EPDM 1,2 mm doble sobre lecho de arena.</b>			
			Suministro e instalación de lámina estanca de caucho EPDM 1,2mm, colocando piedras en sus extremos, con formación de pendientes para la charca, solapes y uniones, sobre lecho de arena extendida y nivelada.			
310	1,000	h	Oficial primera	14,49	14,49	
330	1,000	h	Peón	13,64	13,64	
11	2,000	m²	Lámina estanca caucho EPDM 1,2mm	8,45	16,90	
EUTCA0020	0,250	m³	Arena seca	26,70	6,68	
Suma la partida.....						51,71
Costes indirectos.....						4,00%
<b>TOTAL PARTIDA .....</b>						<b>53,78</b>

Asciende el precio total de la partida a la mencionada cantidad de CINCUENTA Y TRES EUROS con SETENTA Y OCHO CÉNTIMOS

VISADO CALIDAD | Las Palmas.  
Tramitación y depósito electrónico CALIDAD con nº de visado de calidad E-0171320 con fecha 30/10/2020, Nº Doc. 2 de 2.  
Autenticidad verificable en [coitilpa.e-gestion.es/validacion.aspx](http://coitilpa.e-gestion.es/validacion.aspx) con CSV: EVaxgx2oi2r76613202010471355  
El otorgamiento de este sello electrónico implica la conformidad y conformidad de la instalación de la obra con el Proyecto de Obra y Sello de Tiempo Electrónico (Nº 1009, 1010, 1011, 1012, 1013, 1014, 1015, 1016, 1017, 1018, 1019, 1020, 1021, 1022, 1023, 1024, 1025, 1026, 1027, 1028, 1029, 1030, 1031, 1032, 1033, 1034, 1035, 1036, 1037, 1038, 1039, 1040, 1041, 1042, 1043, 1044, 1045, 1046, 1047, 1048, 1049, 1050, 1051, 1052, 1053, 1054, 1055, 1056, 1057, 1058, 1059, 1060, 1061, 1062, 1063, 1064, 1065, 1066, 1067, 1068, 1069, 1070, 1071, 1072, 1073, 1074, 1075, 1076, 1077, 1078, 1079, 1080, 1081, 1082, 1083, 1084, 1085, 1086, 1087, 1088, 1089, 1090, 1091, 1092, 1093, 1094, 1095, 1096, 1097, 1098, 1099, 1100, 1101, 1102, 1103, 1104, 1105, 1106, 1107, 1108, 1109, 1110, 1111, 1112, 1113, 1114, 1115, 1116, 1117, 1118, 1119, 1120, 1121, 1122, 1123, 1124, 1125, 1126, 1127, 1128, 1129, 1130, 1131, 1132, 1133, 1134, 1135, 1136, 1137, 1138, 1139, 1140, 1141, 1142, 1143, 1144, 1145, 1146, 1147, 1148, 1149, 1150, 1151, 1152, 1153, 1154, 1155, 1156, 1157, 1158, 1159, 1160, 1161, 1162, 1163, 1164, 1165, 1166, 1167, 1168, 1169, 1170, 1171, 1172, 1173, 1174, 1175, 1176, 1177, 1178, 1179, 1180, 1181, 1182, 1183, 1184, 1185, 1186, 1187, 1188, 1189, 1190, 1191, 1192, 1193, 1194, 1195, 1196, 1197, 1198, 1199, 1200, 1201, 1202, 1203, 1204, 1205, 1206, 1207, 1208, 1209, 1210, 1211, 1212, 1213, 1214, 1215, 1216, 1217, 1218, 1219, 1220, 1221, 1222, 1223, 1224, 1225, 1226, 1227, 1228, 1229, 1230, 1231, 1232, 1233, 1234, 1235, 1236, 1237, 1238, 1239, 1240, 1241, 1242, 1243, 1244, 1245, 1246, 1247, 1248, 1249, 1250, 1251, 1252, 1253, 1254, 1255, 1256, 1257, 1258, 1259, 1260, 1261, 1262, 1263, 1264, 1265, 1266, 1267, 1268, 1269, 1270, 1271, 1272, 1273, 1274, 1275, 1276, 1277, 1278, 1279, 1280, 1281, 1282, 1283, 1284, 1285, 1286, 1287, 1288, 1289, 1290, 1291, 1292, 1293, 1294, 1295, 1296, 1297, 1298, 1299, 1300, 1301, 1302, 1303, 1304, 1305, 1306, 1307, 1308, 1309, 1310, 1311, 1312, 1313, 1314, 1315, 1316, 1317, 1318, 1319, 1320, 1321, 1322, 1323, 1324, 1325, 1326, 1327, 1328, 1329, 1330, 1331, 1332, 1333, 1334, 1335, 1336, 1337, 1338, 1339, 1340, 1341, 1342, 1343, 1344, 1345, 1346, 1347, 1348, 1349, 1350, 1351, 1352, 1353, 1354, 1355, 1356, 1357, 1358, 1359, 1360, 1361, 1362, 1363, 1364, 1365, 1366, 1367, 1368, 1369, 1370, 1371, 1372, 1373, 1374, 1375, 1376, 1377, 1378, 1379, 1380, 1381, 1382, 1383, 1384, 1385, 1386, 1387, 1388, 1389, 1390, 1391, 1392, 1393, 1394, 1395, 1396, 1397, 1398, 1399, 1400, 1401, 1402, 1403, 1404, 1405, 1406, 1407, 1408, 1409, 1410, 1411, 1412, 1413, 1414, 1415, 1416, 1417, 1418, 1419, 1420, 1421, 1422, 1423, 1424, 1425, 1426, 1427, 1428, 1429, 1430, 1431, 1432, 1433, 1434, 1435, 1436, 1437, 1438, 1439, 1440, 1441, 1442, 1443, 1444, 1445, 1446, 1447, 1448, 1449, 1450, 1451, 1452, 1453, 1454, 1455, 1456, 1457, 1458, 1459, 1460, 1461, 1462, 1463, 1464, 1465, 1466, 1467, 1468, 1469, 1470, 1471, 1472, 1473, 1474, 1475, 1476, 1477, 1478, 1479, 1480, 1481, 1482, 1483, 1484, 1485, 1486, 1487, 1488, 1489, 1490, 1491, 1492, 1493, 1494, 1495, 1496, 1497, 1498, 1499, 1500, 1501, 1502, 1503, 1504, 1505, 1506, 1507, 1508, 1509, 1510, 1511, 1512, 1513, 1514, 1515, 1516, 1517, 1518, 1519, 1520, 1521, 1522, 1523, 1524, 1525, 1526, 1527, 1528, 1529, 1530, 1531, 1532, 1533, 1534, 1535, 1536, 1537, 1538, 1539, 1540, 1541, 1542, 1543, 1544, 1545, 1546, 1547, 1548, 1549, 1550, 1551, 1552, 1553, 1554, 1555, 1556, 1557, 1558, 1559, 1560, 1561, 1562, 1563, 1564, 1565, 1566, 1567, 1568, 1569, 1570, 1571, 1572, 1573, 1574, 1575, 1576, 1577, 1578, 1579, 1580, 1581, 1582, 1583, 1584, 1585, 1586, 1587, 1588, 1589, 1590, 1591, 1592, 1593, 1594, 1595, 1596, 1597, 1598, 1599, 1600, 1601, 1602, 1603, 1604, 1605, 1606, 1607, 1608, 1609, 1610, 1611, 1612, 1613, 1614, 1615, 1616, 1617, 1618, 1619, 1620, 1621, 1622, 1623, 1624, 1625, 1626, 1627, 1628, 1629, 1630, 1631, 1632, 1633, 1634, 1635, 1636, 1637, 1638, 1639, 1640, 1641, 1642, 1643, 1644, 1645, 1646, 1647, 1648, 1649, 1650, 1651, 1652, 1653, 1654, 1655, 1656, 1657, 1658, 1659, 1660, 1661, 1662, 1663, 1664, 1665, 1666, 1667, 1668, 1669, 1670, 1671, 1672, 1673, 1674, 1675, 1676, 1677, 1678, 1679, 1680, 1681, 1682, 1683, 1684, 1685, 1686, 1687, 1688, 1689, 1690, 1691, 1692, 1693, 1694, 1695, 1696, 1697, 1698, 1699, 1700, 1701, 1702, 1703, 1704, 1705, 1706, 1707, 1708, 1709, 1710, 1711, 1712, 1713, 1714, 1715, 1716, 1717, 1718, 1719, 1720, 1721, 1722, 1723, 1724, 1725, 1726, 1727, 1728, 1729, 1730, 1731, 1732, 1733, 1734, 1735, 1736, 1737, 1738, 1739, 1740, 1741, 1742, 1743, 1744, 1745, 1746, 1747, 1748, 1749, 1750, 1751, 1752, 1753, 1754, 1755, 1756, 1757, 1758, 1759, 1760, 1761, 1762, 1763, 1764, 1765, 1766, 1767, 1768, 1769, 1770, 1771, 1772, 1773, 1774, 1775, 1776, 1777, 1778, 1779, 1780, 1781, 1782, 1783, 1784, 1785, 1786, 1787, 1788, 1789, 1790, 1791, 1792, 1793, 1794, 1795, 1796, 1797, 1798, 1799, 1800, 1801, 1802, 1803, 1804, 1805, 1806, 1807, 1808, 1809, 1810, 1811, 1812, 1813, 1814, 1815, 1816, 1817, 1818, 1819, 1820, 1821, 1822, 1823, 1824, 1825, 1826, 1827, 1828, 1829, 1830, 1831, 1832, 1833, 1834, 1835, 1836, 1837, 1838, 1839, 1840, 1841, 1842, 1843, 1844, 1845, 1846, 1847, 1848, 1849, 1850, 1851, 1852, 1853, 1854, 1855, 1856, 1857, 1858, 1859, 1860, 1861, 1862, 1863, 1864, 1865, 1866, 1867, 1868, 1869, 1870, 1871, 1872, 1873, 1874, 1875, 1876, 1877, 1878, 1879, 1880, 1881, 1882, 1883, 1884, 1885, 1886, 1887, 1888, 1889, 1890, 1891, 1892, 1893, 1894, 1895, 1896, 1897, 1898, 1899, 1900, 1901, 1902, 1903, 1904, 1905, 1906, 1907, 1908, 1909, 1910, 1911, 1912, 1913, 1914, 1915, 1916, 1917, 1918, 1919, 1920, 1921, 1922, 1923, 1924, 1925, 1926, 1927, 1928, 1929, 1930, 1931, 1932, 1933, 1934, 1935, 1936, 1937, 1938, 1939, 1940, 1941, 1942, 1943, 1944, 1945, 1946, 1947, 1948, 1949, 1950, 1951, 1952, 1953, 1954, 1955, 1956, 1957, 1958, 1959, 1960, 1961, 1962, 1963, 1964, 1965, 1966, 1967, 1968, 1969, 1970, 1971, 1972, 1973, 1974, 1975, 1976, 1977, 1978, 1979, 1980, 1981, 1982, 1983, 1984, 1985, 1986, 1987, 1988, 1989, 1990, 1991, 1992, 1993, 1994, 1995, 1996, 1997, 1998, 1999, 2000, 2001, 2002, 2003, 2004, 2005, 2006, 2007, 2008, 2009, 2010, 2011, 2012, 2013, 2014, 2015, 2016, 2017, 2018, 2019, 2020, 2021, 2022, 2023, 2024, 2025, 2026, 2027, 2028, 2029, 2030, 2031, 2032, 2033, 2034, 2035, 2036, 2037, 2038, 2039, 2040, 2041, 2042, 2043, 2044, 2045, 2046, 2047, 2048, 2049, 2050, 2051, 2052, 2053, 2054, 2055, 2056, 2057, 2058, 2059, 2060, 2061, 2062, 2063, 2064, 2065, 2066, 2067, 2068, 2069, 2070, 2071, 2072, 2073, 2074, 2075, 2076, 2077, 2078, 2079, 2080, 2081, 2082, 2083, 2084, 2085, 2086, 2087, 2088, 2089, 2090, 2091, 2092, 2093, 2094, 2095, 2096, 2097, 2098, 2099, 2100, 2101, 2102, 2103, 2104, 2105, 2106, 2107, 2108, 2109, 2110, 2111, 2112, 2113, 2114, 2115, 2116, 2117, 2118, 2119, 2120, 2121, 2122, 2123, 2124, 2125, 2126, 2127, 2128, 2129, 2130, 2131, 2132, 2133, 2134, 2135, 2136, 2137, 2138, 2139, 2140, 2141, 2142, 2143, 2144, 2145, 2146, 2147, 2148, 2149, 2150, 2151, 2152, 2153, 2154, 2155, 2156, 2157, 2158, 2159, 2160, 2161, 2162, 2163, 2164, 2165, 2166, 2167, 2168, 2169, 2170, 2171, 2172, 2173, 2174, 2175, 2176, 2177, 2178, 2179, 2180, 2181, 2182, 2183, 2184, 2185, 2186, 2187, 2188, 2189, 2190, 2191, 2192, 2193, 2194, 2195, 2196, 2197, 2198, 2199, 2200, 2201, 2202, 2203, 2204, 2205, 2206, 2207, 2208, 2209, 2210, 2211, 2212, 2213, 2214, 2215, 2216, 2217, 2218, 2219, 2220, 2221, 2222, 2223, 2224, 2225, 2226, 2227, 2228, 2229, 2230, 2231, 2232, 2233, 2234, 2235, 2236, 2237, 2238, 2239, 2240, 2241, 2242, 2243, 2244, 2245, 2246, 2247, 2248, 2249, 2250, 2251, 2252, 2253, 2254, 2255, 2256, 2257, 2258, 2259, 2260, 2261, 2262, 2263, 2264, 2265, 2266, 2267, 2268, 2269, 2270, 2271, 2272, 2273, 2274, 2275, 2276, 2277, 2278, 2279, 2280, 2281, 2282, 2283, 2284, 2285, 2286, 2287, 2288, 2289, 2290, 2291, 2292, 2293, 2294, 2295, 2296, 2297, 2298, 2299, 2300, 2301, 2302, 2303, 2304, 2305, 2306, 2307, 2308, 2309, 2310, 2311, 2312, 2313, 2314, 2315, 2316, 2317, 2318, 2319, 2320, 2321, 2322, 2323, 2324, 2325, 2326, 2327, 2328, 2329, 2330, 2331, 2332, 2333, 2334, 2335, 2336, 2337, 2338, 2339, 2340, 2341, 2342, 2343, 2344, 2345, 2346, 2347, 2348, 2349, 2350, 2351, 2352, 2353, 2354, 2355, 2356, 2357, 2358, 2359, 2360, 2361, 2362, 2363, 2364, 2365, 2366, 2367, 2368, 2369, 2370, 2371, 2372, 2373, 2374, 2375, 2376, 2377, 2378, 2379, 2380, 2381, 2382, 2383, 2384, 2385, 2386, 2387, 2388, 2389, 2390, 2391, 2392, 2393, 2394, 2395, 2396, 2397, 2398, 2399, 2400, 2401, 2402, 2403, 2404, 2405, 2406, 2407, 2408, 2409, 2410, 24

# CUADRO DE DESCOMPUESTOS

Roque Bentayga LOTE I

CÓDIGO	CANTIDAD	UD	RESUMEN	PRECIO	SUBTOTAL	IMPORTE
<b>08.05</b>	<b>m</b>		<b>Tubo distribución PE25mm10Atm</b>			
			Suministro y montaje de tubo de distribución PE-25mm 10atm montaje sobrepuesto o enterrado a 20 cm, con pp de piezas especiales, llaves de corte, anclajes y soportes, totalmente instalado.			
M01B0050	0,100	h	Oficial fontanero	14,49	1,45	
M01A0030	0,200	h	Peón	13,64	2,73	
M01B0060	0,100	h	Ayudante fontanero	13,76	1,38	
E24AMA0030	1,000	m	Tubo PE D 25 mm, 10 Atm	1,00	1,00	
E24ANA0030	0,650	ud	Abrazadera tubería plástica Ø25	0,27	0,18	
E24ANA0170	0,050	ud	PP llaves y piezas especiales	9,25	0,46	
Suma la partida.....						7,20
Costes indirectos.....						4,00%
<b>TOTAL PARTIDA .....</b>						<b>7,49</b>

Se indica el precio total de la partida a la mencionada cantidad de SIETE EUROS con CUARENTA Y NUEVE CÉNTIMOS

<b>08.051</b>	<b>m</b>		<b>Tubo riego PE25mm6Atm</b>			
			Suministro y montaje de tubo riego PE-25mm 6atm montaje enterrado a 20 cm, con pp de piezas especiales, llaves de corte, anclajes y soportes, totalmente instalado.			
M01B0050	0,010	h	Oficial fontanero	14,49	0,14	
M01A0030	0,020	h	Peón	13,64	0,27	
M01B0060	0,010	h	Ayudante fontanero	13,76	0,14	
E24ANA0170	0,010	ud	PP llaves y piezas especiales	9,25	0,09	
E24AMA0030	1,000	m	Tubo PE D 25 mm, 6 Atm	0,45	0,45	
Suma la partida.....						1,09
Costes indirectos.....						4,00%
<b>TOTAL PARTIDA .....</b>						<b>1,13</b>

Se indica el precio total de la partida a la mencionada cantidad de UN EUROS con TRECE CÉNTIMOS

<b>08.0511</b>	<b>m</b>		<b>Tubo riego PE16mm6Atm</b>			
			Suministro y montaje de tubo riego PE-16mm 6atm montaje enterrado a 20 cm, con pp de piezas especiales, goteros, llaves de corte, anclajes y soportes, totalmente instalado.			
M01B0050	0,010	h	Oficial fontanero	14,49	0,14	
M01A0030	0,020	h	Peón	13,64	0,27	
M01B0060	0,010	h	Ayudante fontanero	13,76	0,14	
E24ANA0170	0,010	ud	PP llaves y piezas especiales	9,25	0,09	
E24AMA0030	1,000	m	Tubo PE D 16 mm, 6 Atm	0,25	0,25	
Suma la partida.....						0,89
Costes indirectos.....						4,00%
<b>TOTAL PARTIDA .....</b>						<b>0,93</b>

Se indica el precio total de la partida a la mencionada cantidad de CERO EUROS con NOVENTA Y TRES CÉNTIMOS

<b>08.05111</b>	<b>u</b>		<b>Boya llenado charca</b>			
			Suministro y montaje de boya lledo charca, con pp de piezas especiales, llaves de corte, anclajes y soportes, totalmente instalado.			
M01B0050	1,000	h	Oficial fontanero	14,49	14,49	
M01B0060	1,000	h	Ayudante fontanero	13,76	13,76	
E24ANA0170	2,000	ud	PP llaves y piezas especiales	9,25	18,50	
E24AMA0030	1,000	u	Boya llenado charca.	45,00	45,00	
Suma la partida.....						91,75
Costes indirectos.....						4,00%
<b>TOTAL PARTIDA .....</b>						<b>95,42</b>

Se indica el precio total de la partida a la mencionada cantidad de NOVENTA Y CINCO EUROS con CUARENTA Y DOS CÉNTIMOS

VISADO CALIDAD | Las Palmas.  
Tramitación y depósito electrónico CALIDAD con nº de visado de calidad E-0171320 con fecha 30/10/2020, Nº Doc. 2 de 2.  
Autenticidad verificable en cotilpa.e-gestion.es/validacion.aspx con CSV: EVaxgx2oi2r76613202010471355  
Se indica el precio total de la partida a la mencionada cantidad de SIETE EUROS con CUARENTA Y NUEVE CÉNTIMOS



## Rogue Bentayga LOTE I

Ascende el precio total de la partida a la mencionada cantidad de DOSCIENTOS CUATRO EUROS con SESENTA Y DOS CÉNTIMOS

Asciende el precio total de la partida a la mencionada cantidad de TREINTA Y UN EUROS con SETENTA Y DOS CÉNTIMOS

Así, se divide el precio total de la partida a la mencionada cantidad de UN EUROS con SETENTA CÉNTIMOS

Página 15



# CUADRO DE DESCOMPUESTOS

Roque Bentayga LOTE I

CÓDIGO	CANTIDAD	UD	RESUMEN	PRECIO	SUBTOTAL	IMPORTE
<b>CAPÍTULO L1.5 ADECUACIÓN ENTORNO</b>						
<b>00E1</b>		<b>ud</b>	<b>Reforestación plantas vivero</b>			
			Reforestación del entorno con plantas proporcionadas por vivero del Cabildo de Gran Canaria.			
M01A0030	48,000	h	Peón	13,64	654,72	
Suma la partida.....						654,72
Costes indirectos.....						4,00% 26,19
<b>TOTAL PARTIDA .....</b>						<b>680,91</b>

Asciende el precio total de la partida a la mencionada cantidad de SEISCIENTOS OCHENTA EUROS con NOVENTA Y UN CÉNTIMOS

<b>00E2</b>		<b>ud</b>	<b>Contenedor residuos 360 litros rotulado</b>			
			Suministro y montaje de contenedor 360 litros residuos selectivos, rotulado y diferenciado.			
M01A0030	1,000	h	Peón	13,64	13,64	
C0000000	1,000	ud	Contenedor 360 litros	145,00	145,00	
Suma la partida.....						158,64
Costes indirectos.....						4,00% 6,35
<b>TOTAL PARTIDA .....</b>						<b>164,99</b>

Asciende el precio total de la partida a la mencionada cantidad de CIENTO SESENTA Y CUATRO EUROS con NOVENTA Y NUEVE CÉNTIMOS

<b>00E3</b>		<b>m²</b>	<b>Comedero de pájaros madera pino autoclave</b>			
			Comedero de pájaros de madera pino autoclave , postes de madera y accesorios, montada i/replanteol.			
M01A00010	1,000	h	Oficial primera	14,49	14,49	
M01A00030	1,000	h	Peón	13,64	13,64	
	1,000	m2	Panel de madera pino autoclave con postes	190,00	190,00	
Suma la partida.....						218,13
Costes indirectos.....						4,00% 8,73
<b>TOTAL PARTIDA .....</b>						<b>226,86</b>

Asciende el precio total de la partida a la mencionada cantidad de DOSCIENTOS VEINTISEIS EUROS con OCHENTA Y SEIS CÉNTIMOS

<b>00E4</b>		<b>ud</b>	<b>Pastor eléctrico desmontable 200 m con cable alargador</b>			
			Suministro y almacenaje de pastor eléctrico desmontable 200 m, con cable alargador de 50 m 3x1,5mm H05VV			
M01A00030	1,000	h	Peón	13,64	13,64	
	1,000	ud	Pastor eléctrico 230V 200 m cinta, aisladores y postes	685,00	685,00	
	1,000	ud	Alargador 50mm 3x1,5mm² Cu H05VV	60,00	60,00	
Suma la partida.....						758,64
Costes indirectos.....						4,00% 30,35
<b>TOTAL PARTIDA .....</b>						<b>788,99</b>

Asciende el precio total de la partida a la mencionada cantidad de SETECIENTOS OCHENTA Y OCHO EUROS con NOVENTA Y NUEVE CÉNTIMOS

VISADO CALIDAD | Las Palmas.

Tramitación y depósito electrónico CALIDAD con nº de visado de calidad E-0171320 con fecha 30/10/2020, Nº Doc. 2 de 2.

Autenticidad verificable en [coitilpa.e-gestion.es/validacion.aspx](http://coitilpa.e-gestion.es/validacion.aspx) con CSV: EVaxgx2oi2r76613202010471355

El otorgamiento de este visado, verifica la conformidad y calidad de los servicios, tal como se indica en el Art. 4º del Decreto Autonómico 14/2010, de 12 de mayo, del Gobierno de Canarias. Documento con firma electrónica y sello de Tiempo (Notario) y sello de Tiempo (Notario)



COGITILPA | Las Palmas.

VISADO con fecha 13/10/2020. Número de VISADO E-0171320

Emisión y sellado electrónico. Documentación con firma electrónica emitida mediante certificado reconocido por el Ministerio de Industria y Comercio.

Autenticidad verificable en [coitilpa.e-gestion.es/validacion.aspx](http://coitilpa.e-gestion.es/validacion.aspx) con CSV: EVaxgx2oi2r76613202010471355

# CUADRO DE DESCOMPUESTOS

Roque Bentayga LOTE I

CÓDIGO	CANTIDAD UD	RESUMEN	PRECIO	SUBTOTAL	IMPORTE
<b>CAPÍTULO L1.6 GESTIÓN DE RESIDUOS</b>					
<b>D37CA0011</b>	<b>t</b>	<b>Coste vertido de tierra vegetal y maleza</b>			
		Entrega de tierra vegetal y maleza sin sustancias peligrosas (tasa vertido), con código 170504 según la Lista Europea de Residuos (LER) publicada por Orden MAM/304/2002, a gestor de residuos autorizado por la Consejería de Medio Ambiente, para operaciones de valorización o eliminación, según RD 105/2008 y la Ley 22/2011.			
E41CA0050	1,000 t	Tasa gestor autorizado tierras y piedras sin contaminar, LER 170	2,50	2,50	
		Suma la partida.....			2,50
		Costes indirectos.....		4,00%	0,10
		<b>TOTAL PARTIDA .....</b>			<b>2,60</b>
Ascende el precio total de la partida a la mencionada cantidad de DOS EUROS con SESENTA CÉNTIMOS					
<b>D37CA0010</b>	<b>t</b>	<b>Coste vertido de material de excavación</b>			
		Entrega de tierras y piedras sin sustancias peligrosas (tasa vertido), con código 170504 según la Lista Europea de Residuos (LER) publicada por Orden MAM/304/2002, a gestor de residuos autorizado por la Consejería de Medio Ambiente, para operaciones de valorización o eliminación, según RD 105/2008 y la Ley 22/2011.			
E41CA0050	1,000 t	Tasa gestor autorizado tierras y piedras sin contaminar, LER 170	2,50	2,50	
		Suma la partida.....			2,50
		Costes indirectos.....		4,00%	0,10
		<b>TOTAL PARTIDA .....</b>			<b>2,60</b>
Ascende el precio total de la partida a la mencionada cantidad de DOS EUROS con SESENTA CÉNTIMOS					
<b>D37CA0090</b>	<b>t</b>	<b>Coste entrega residuos de hierro y acero, a instalación de valor</b>			
		Coste de entrega de residuos de hierro y acero (tasa vertido cero, abonable por el gestor de residuos), con código 170405 según la Lista Europea de Residuos (LER) publicada por Orden MAM/304/2002, a gestor de residuos autorizado por la Consejería de Medio Ambiente, para operaciones de valorización o eliminación, según RD 105/2008 y la Ley 22/2011.			
E41CA0160	1,000 t	Tasa gestor aut. valorización residuos hierro y acero, LER 17040	0,99	0,99	
		Suma la partida.....			0,99
		Costes indirectos.....		4,00%	0,04
		<b>TOTAL PARTIDA .....</b>			<b>1,03</b>
Ascende el precio total de la partida a la mencionada cantidad de UN EUROS con TRES CÉNTIMOS					
<b>D37CA0040</b>	<b>t</b>	<b>Coste entrega residuos mezclados inertes a instalación de valor</b>			
		Coste de entrega de residuos mezclados de hormigón, ladrillos, tejas y materiales cerámicos limpios, sin residuos de yeso o escayola, sin asfalto y sin hormigón armado, (tasa vertido), con código 170107 según la Lista Europea de Residuos (LER) publicada por Orden MAM/304/2002, a gestor de residuos autorizado por la Consejería de Medio Ambiente, para operaciones de valorización o eliminación, según RD 105/2008 y la Ley 22/2011.			
E41CA0040	1,000 t	Tasa gestor aut. valorización residuos bloques y ladrillos 170102	10,20	10,20	
		Suma la partida.....			10,20
		Costes indirectos.....		4,00%	0,41
		<b>TOTAL PARTIDA .....</b>			<b>10,61</b>
Ascende el precio total de la partida a la mencionada cantidad de DIEZ EUROS con SESENTA Y UN CÉNTIMOS					
<b>D37CA0010</b>	<b>t</b>	<b>Coste entrega residuos de hormigón a instalación de valorización</b>			
		Coste de entrega de residuos de hormigón limpios (tasa vertido), con código 170101 según la Lista Europea de Residuos (LER) publicada por Orden MAM/304/2002, a gestor de residuos autorizado por la Consejería de Medio Ambiente, para operaciones de valorización o eliminación, según RD 105/2008 y la Ley 22/2011.			
E41CA0010	1,000 t	Tasa gestor aut. valorización residuos asfalto 170302	12,81	12,81	
		Suma la partida.....			12,81
		Costes indirectos.....		4,00%	0,51
		<b>TOTAL PARTIDA .....</b>			<b>13,32</b>
Ascende el precio total de la partida a la mencionada cantidad de TRECE EUROS con TREINTA Y DOS CÉNTIMOS					

VISADO CALIDAD | Las Palmas.  
 Tramitación y depósito electrónico CALIDAD con nº de visado de calidad E-0171320 con fecha 30/10/2020, Nº Doc. 2 de 2.  
 Autenticidad verificable en [coitilpa.e-gestion.es/validacion.aspx](http://coitilpa.e-gestion.es/validacion.aspx) con CSV: EVaxgx2oi2r76613202010471355  
 Documento con firma electrónica emitida mediante certificado reconocido por el Ministerio de Industria y Comercio.  
 Autenticidad verificable en [coitilpa.e-gestion.es/validacion.aspx](http://coitilpa.e-gestion.es/validacion.aspx) con CSV: EVaxgx2oi2r76613202010471355



# CUADRO DE DESCOMPUESTOS

Roque Bentayga LOTE I

CÓDIGO	CANTIDAD UD	RESUMEN	PRECIO	SUBTOTAL	IMPORTE
D37CB0041	t	<b>Coste entrega residuos de ladrillos y bloques</b> Canon de vertido controlado en planta de gestor autorizado de residuos de ladrillos y/o bloques de código 170102, según el catálogo Europeo de Residuos (ORDEN MAM/304/2002)			
E41CA0040	1,000 t	Tasa gestor aut. valorización residuos bloques y ladrillos 170102	10,20	10,20	
		Suma la partida.....			10,20
		Costes indirectos.....		4,00%	0,41
		<b>TOTAL PARTIDA .....</b>			<b>10,61</b>

Asciende el precio total de la partida a la mencionada cantidad de DIEZ EUROS con SESENTA Y UN CÉNTIMOS

D37CC0050	t	<b>Coste entrega residuos de vidrio a instalación de valorización</b> Coste de entrega de residuos de vidrio (tasa vertido), con código 170202 según la Lista Europea de Residuos (LER) publicada por Orden MAM/304/2002, a gestor de residuos autorizado por la Consejería de Medio Ambiente, para operaciones de valorización o eliminación, según RD 105/2008 y la Ley 22/2011.			
E41CA0120	1,000 t	Tasa gestor aut. valorización residuos vidrio, LER 170202	1,91	1,91	
		Suma la partida.....			1,91
		Costes indirectos.....		4,00%	0,08
		<b>TOTAL PARTIDA .....</b>			<b>1,99</b>

Asciende el precio total de la partida a la mencionada cantidad de UN EUROS con NOVENTA Y NUEVE CÉNTIMOS

D37CC0070	t	<b>Coste entrega residuos de plástico a instalación de valorización</b> Coste de entrega de residuos de plástico (tasa vertido), con código 170203 según la Lista Europea de Residuos (LER) publicada por Orden MAM/304/2002, a gestor de residuos autorizado por la Consejería de Medio Ambiente, para operaciones de valorización o eliminación, según RD 105/2008 y la Ley 22/2011.			
E41CA0140	1,000 t	Tasa gestor aut. valorización residuos plástico, LER 170203	2,04	2,04	
		Suma la partida.....			2,04
		Costes indirectos.....		4,00%	0,08
		<b>TOTAL PARTIDA .....</b>			<b>2,12</b>

Asciende el precio total de la partida a la mencionada cantidad de DOS EUROS con DOCE CÉNTIMOS

D37CC0080	t	<b>Coste entrega residuos de papel y cartón a instalación de valorización</b> Coste de entrega de residuos de papel y cartón (tasa vertido), con código 200101 según la Lista Europea de Residuos (LER) publicada por Orden MAM/304/2002, a gestor de residuos autorizado por la Consejería de Medio Ambiente, para operaciones de valorización o eliminación, según RD 105/2008 y la Ley 22/2011.			
E41CA0150	1,000 t	Tasa gestor aut. valorización residuos papel y cartón, LER 20010	1,71	1,71	
		Suma la partida.....			1,71
		Costes indirectos.....		4,00%	0,07
		<b>TOTAL PARTIDA .....</b>			<b>1,78</b>

Asciende el precio total de la partida a la mencionada cantidad de UN EUROS con SETENTA Y OCHO CÉNTIMOS

D37CC0060	t	<b>Coste entrega residuos de madera a instalación de valorización</b> Coste de entrega de residuos de madera (tasa vertido), con código 170201 según la Lista Europea de Residuos (LER) publicada por Orden MAM/304/2002, a gestor de residuos autorizado por la Consejería de Medio Ambiente, para operaciones de valorización o eliminación, según RD 105/2008 y la Ley 22/2011.			
E41CA0130	1,000 t	Tasa gestor aut. valorización residuos madera, LER 170201	1,01	1,01	
		Suma la partida.....			1,01
		Costes indirectos.....		4,00%	0,04
		<b>TOTAL PARTIDA .....</b>			<b>1,05</b>

Asciende el precio total de la partida a la mencionada cantidad de UN EUROS con CINCO CÉNTIMOS

ONT	mes	<b>Alquiler de contenedor residuos</b> Tasa para el alquiler de un contenedor para almacenamiento en obra de residuos de construcción y demolición.			
INEDOR	1,000 t	Contenedor residuos	42,00	42,00	
		Suma la partida.....			42,00
		Costes indirectos.....		4,00%	1,68
		<b>TOTAL PARTIDA .....</b>			<b>43,68</b>

Asciende el precio total de la partida a la mencionada cantidad de CUARENTA Y TRES EUROS con SESENTA Y OCHO CÉNTIMOS

VISADO CALIDAD | Las Palmas.  
Tramitación y depósito electrónico CALIDAD con nº de visado de calidad E-0171320 con fecha 30/10/2020, Nº Doc. 2 de 2.  
Autenticidad verificable en [cotilpa.e-gestion.es/validacion.aspx](http://cotilpa.e-gestion.es/validacion.aspx) con CSV: EVaxgx2oi2r76613202010471333  
El organismo de este solo, verifica la conformidad y calidad de la instalación eléctrica, tal como recoge el Art. 17 del Decreto Autonómico 1/2009, para su presentación ante el Centro Directivo competente del Gobierno de las Islas Canarias. Documentación con firma electrónica (Noario electrónico)



CUADRO DE DESCOMPUESTOS

Roque Bentayga LOTE I

CÓDIGO	CANTIDAD UD	RESUMEN	PRECIO	SUBTOTAL	IMPORTE
D37B0060	m <sup>3</sup>	Transporte residuos a instalac. autorizada 20 km. Transporte de residuos a instalación autorizada de gestión de residuos (Consejería de Medio Ambiente), con camión de 15 t			
QAB0030	0,400 h	Camión basculante 15 t	6,30	2,52	
Suma la partida.....					2,52
Costes indirectos.....					4,00% 0,10
TOTAL PARTIDA .....					2,62

Asciende el precio total de la partida a la mencionada cantidad de DOS EUROS con SESENTA Y DOS CÉNTIMOS

VISADO CALIDAD | Las Palmas.  
Tramitación y depósito electrónico CALIDAD con nº de visado de calidad E-0171320 con fecha 30/10/2020, Nº Doc. 2 de 2.  
Autenticidad verificable en [coitilpa.e-gestion.es/validacion.aspx](http://coitilpa.e-gestion.es/validacion.aspx) con CSV CAgrehnh5q89530202010271333  
El otorgamiento de este sello, verifica la conformidad y calidad de la instalación eléctrica, tal como recoge el Art. 47 del Decreto Autonómico 141/2009, para su presentación ante el Centro Directivo competente del Gobierno de Canarias. Documento con firma electrónica y Sello de Tiempo (Notario electrónico)



# CUADRO DE DESCOMPUESTOS

Roque Bentayga LOTE I

CÓDIGO	CANTIDAD	UD	RESUMEN	PRECIO	SUBTOTAL	IMPORTE
<b>CAPÍTULO L1.7 SEGURIDAD Y SALUD</b>						
<b>SUBCAPÍTULO L1.7.1 EQUIPOS DE PROTECCIÓN INDIVIDUAL</b>						

PSPCC100	u		<b>CASCO de OBRA AJUST. RUEDA</b> Casco de obra con marcado CE ajustable por sistema de rueda con 6 posiciones y acolchado interior, protege de impactos y del contacto eléctrico involuntario de una tensión máxima de 400 V. Amortizado en 2 obras.			
SVSICC25	1,000	u	Casco de obra ajustable c/rueda	6,52	6,52	
Suma la partida.....						6,52
Costes indirectos.....						4,00% 0,26
<b>TOTAL PARTIDA .....</b>						<b>6,78</b>

Asciende el precio total de la partida a la mencionada cantidad de SEIS EUROS con SETENTA Y OCHO CÉNTIMOS

PSPCC400	u		<b>CASCOS PROTEC. AUDITIVA</b> Cascos para protección auditiva con marcado CE utilizado en ambiente sonoro de 95 dB., compuesto de arnés ancho almoadillado con dos puntos de anclaje para mejor fijación y cascos de orejera ajustables en sentido lateral y vertical con almohadillas de sellado. Amortizado en 4 obras.			
SVSICC100	1,000	u	Cascos protec. auditiva	20,04	20,04	
Suma la partida.....						20,04
Costes indirectos.....						4,00% 0,80
<b>TOTAL PARTIDA .....</b>						<b>20,84</b>

Asciende el precio total de la partida a la mencionada cantidad de VEINTE EUROS con OCHENTA Y CUATRO CÉNTIMOS

PSPCCG100	u		<b>GAFAS PROTEC. IMPACTOS</b> Gafas incoloras panorámicas con marcado CE para protección contra impactos de partículas de alta velocidad y baja energía, ligeras y con patillas planas. Amortizado en 3 obras.			
SVSICC25	1,000	u	Gafas protec. contra impactos	7,48	7,48	
Suma la partida.....						7,48
Costes indirectos.....						4,00% 0,30
<b>TOTAL PARTIDA .....</b>						<b>7,78</b>

Asciende el precio total de la partida a la mencionada cantidad de SIETE EUROS con SETENTA Y OCHO CÉNTIMOS

PSPCCG200	u		<b>GAFAS PROTEC. POLVO</b> Gafas incoloras panorámicas con marcado CE para protección contra el polvo, herméticas, con puente nasal flexible y sujeta a la cabeza mediante cinta ajustable. Amortizado en 3 obras.			
SVSICC50	1,000	u	Gafas protec. polvo	2,92	2,92	
Suma la partida.....						2,92
Costes indirectos.....						4,00% 0,12
<b>TOTAL PARTIDA .....</b>						<b>3,04</b>

Asciende el precio total de la partida a la mencionada cantidad de TRES EUROS con CUATRO CÉNTIMOS

PSPCCP200	u		<b>PANTALLA FIJA PROTEC. SOLDADURA</b> Pantalla para trabajos de soldadura con marcado CE sujeta a la cabeza mediante arnés flexible, provista de cristal inactivo y visor de 105 x 50 mm. Amortizado en 4 obras.			
SVSICC150	1,000	u	Pantalla fija para soldadura	7,77	7,77	
Suma la partida.....						7,77
Costes indirectos.....						4,00% 0,31
<b>TOTAL PARTIDA .....</b>						<b>8,08</b>

Asciende el precio total de la partida a la mencionada cantidad de OCHO EUROS con OCHO CÉNTIMOS

30	u		<b>MASCARILLA ANTIPOLVO DESECHABLE</b> Mascarilla antipolvo desechable con marcado CE, ligeras y resistentes a la humedad, con elásticos deslizantes que permiten gran flexibilidad del ajuste.			
25	1,000	u	Mascarilla antipolvo desechable	0,65	0,65	
Suma la partida.....						0,65
Costes indirectos.....						4,00% 0,03
<b>TOTAL PARTIDA .....</b>						<b>0,68</b>

Asciende el precio total de la partida a la mencionada cantidad de CERO EUROS con SESENTA Y OCHO CÉNTIMOS

VISADO CALIDAD | Las Palmas.  
 Tramitación y depósito electrónico CALIDAD con nº de visado de calidad E-0171320 con fecha 30/10/2020, Nº Doc. 2 de 2.  
 Autenticidad verificable en [cotilpa.e-gestion.es/validacion.aspx](http://cotilpa.e-gestion.es/validacion.aspx) con CSV: EVaxgx2oi2r76613202010471355  
 El otorgamiento de este sello, verifica la conformidad y calidad de la instalación eléctrica, así como recoge el Art. 47 del Decreto Autonómico 141/2009, de 11 de mayo, del Gobierno de Canarias. Documento con firma electrónica y Sello de Tiempo (Notario el 13/10/2020)



## Rogue Bentayga LOTE I

Asciende el precio total de la partida a la mencionada cantidad de UN EUROS con CINCUENTA Y NUEVE CÉNTIMOS

Asciende el precio total de la partida a la mencionada cantidad de DOS EUROS con TREINTA Y UN CÉNTIMOS

Asciende el precio total de la partida a la mencionada cantidad de SIETE EUROS con VEINTISEIS CÉNTIMOS

Asciende el precio total de la partida a la mencionada cantidad de **VEINTIOCHO EUROS con CUARENTA Y CINCO CÉNTIMOS**

Asiende el precio total de la partida a la mencionada cantidad de OCHO EUROS con TREINTA Y SEIS CÉNTIMOS

Asciende el precio total de la partida a la mencionada cantidad de CINCO EUROS con UN CÉNTIMOS



# CUADRO DE DESCOMPUESTOS

Roque Bentayga LOTE I

CÓDIGO	CANTIDAD	UD	RESUMEN	PRECIO	SUBTOTAL	IMPORTE
PSPUM200		u	<b>MANDIL CUERO PROTEC. SOLDADURA</b> Mandil de cuero con marcado CE, en una sola pieza de 1.8 mm. de espesor, para protección frontal para trabajos de soldadura, ajustable en cintura y cuello mediante cintas regulables.			
SVSIUPM50	1,000	u	Mandil de cuero protección soldadura	13,60	13,60	
Suma la partida.....						13,60
Costes indirectos.....						4,00%
<b>TOTAL PARTIDA .....</b>						<b>14,14</b>

Asciende el precio total de la partida a la mencionada cantidad de CATORCE EUROS con CATORCE CÉNTIMOS

PSPUC100		u	<b>CHALECO REFLECTANTE</b> Chaleco reflectante con marcado CE para mayor visibilidad, con cierre de velcro. Amortizado en 3 obras.			
SVSPUC25	1,000	u	Chaleco reflectante	11,45	11,45	
Suma la partida.....						11,45
Costes indirectos.....						4,00%
<b>TOTAL PARTIDA .....</b>						<b>11,91</b>

Asciende el precio total de la partida a la mencionada cantidad de ONCE EUROS con NOVENTA Y UN CÉNTIMOS

PSPUP300		u	<b>TRAJE IMPERMEABLE POLIESTER</b> Traje impermeable de poliester con marcado CE, compuesto por chaqueta con capucha ajustable con dos bolsillos y pantalón con cintura ajustable. Amortizado en 3 obras.			
SVSPUP75	1,000	u	Traje impermeable de poliester	6,07	6,07	
Suma la partida.....						6,07
Costes indirectos.....						4,00%
<b>TOTAL PARTIDA .....</b>						<b>6,31</b>

Asciende el precio total de la partida a la mencionada cantidad de SEIS EUROS con TREINTA Y UN CÉNTIMOS

PSPUPM100		u	<b>MONO DE TRABAJO</b> Mono de operario con marcado CE, 100% algodón, con cierre de cremallera, 4 bolsillos, ajuste elástico en la cintura/espalda y manga larga acabada en puño elástico.			
SVSPUPM25	1,000	U	Mono de trabajo	12,00	12,00	
Suma la partida.....						12,00
Costes indirectos.....						4,00%
<b>TOTAL PARTIDA .....</b>						<b>12,48</b>

Asciende el precio total de la partida a la mencionada cantidad de DOCE EUROS con CUARENTA Y OCHO CÉNTIMOS

D32AE0010		ud	<b>Arnés anticaídas top 3, Würth</b> Arnés anticaídas top 3, Würth o equivalente, con marcado CE.			
SV32AE0100	1,000	ud	Arnés anticaídas top 3, Würth	176,90	176,90	
Suma la partida.....						176,90
Costes indirectos.....						4,00%
<b>TOTAL PARTIDA .....</b>						<b>183,98</b>

Asciende el precio total de la partida a la mencionada cantidad de CIENTO OCHENTA Y TRES EUROS con NOVENTA Y OCHO CÉNTIMOS

D32AELIN		ud	<b>Línea de vida móvil 20m</b> Línea de vida móvil 20m Würth o equivalente, EN795-B con marcado CE			
SV32AELIN	1,000	ud	Línea de vida móvil 20 m	73,33	73,33	
Suma la partida.....						73,33
Costes indirectos.....						4,00%
<b>TOTAL PARTIDA .....</b>						<b>76,26</b>

Asciende el precio total de la partida a la mencionada cantidad de SETENTA Y SEIS EUROS con VEINTISEIS CÉNTIMOS

VISADO CALIDAD | Las Palmas.  
Tramitación y depósito electrónico CALIDAD con nº de visado de calidad E-0171320 con fecha 30/10/2020, Nº Doc. 2 de 2.  
Autenticidad verificable en coitilpa.e-gestion.es/validacion.aspx con CSV: EVaxgx2oi2r76613202010471355  
El orgánismo de este servicio, verificando la conformidad y calidad de la instalación, tal como recoge el Art. 47 de la Ley 1/2009, de 11 de febrero, de Transparencia y Acceso a la Información Pública, y el artículo 141 del Reglamento (UE) 2016/679, de 27 de abril, de Protección de Datos Personales, garantiza la veracidad y exactitud de la información contenida en el presente documento con firma electrónica y sello de tiempo (Notario electrónico).



# CUADRO DE DESCOMPUESTOS

Roque Bentayga LOTE I

CÓDIGO	CANTIDAD	UD	RESUMEN	PRECIO	SUBTOTAL	IMPORTE
--------	----------	----	---------	--------	----------	---------

## SUBCAPÍTULO L1.7.2 EQUIPOS de PROTECCIÓN COLECTIVA

**PSERP300 m VALLA CIEGA ACERO GALV. CERRAM. h= 2 m.**

Valla ciega metálica fija de cerramiento, compuesto por postes tipo omega de acero galvanizado cimentados al terreno con hormigón y chapas grecadas galvanizadas entre postes de 3 m. de ancho y 2 m. de altura. Incluso montaje y desmontaje. Medido metro lineal instalado.

M01A0010	0,170	h	Oficial primera	14,49	2,46	
M01A0030	0,170	h	Peón	13,64	2,32	
SVSPPL150	0,330	m	Chapa grecada y poste acero galv. 3 x 2 m.	33,24	10,97	
SVSPPL200	0,250	m3	Hormigón para postes	71,20	17,80	

Suma la partida..... 33,55

Costes indirectos..... 4,00% 1,34

**TOTAL PARTIDA ..... 34,89**

Asciende el precio total de la partida a la mencionada cantidad de TREINTA Y CUATRO EUROS con OCHENTA Y NUEVE CÉNTIMOS

**PSER400 u PROYECTOR EXT. HALÓGENA 1.500 W.**

Proyector halógeno de exteriores para iluminación de obra; fabricado en aluminio y acabado superficial con pinturas epoxi, con pantalla de vidrio templado y lámpara halógena lineal de 1500 W. de potencia. Grado de protección IP 54/Clase I. Incluyendo instalación y desinstalación. Estimando unidad instalada en su medición.

M00070	2,100	h	Oficial electricista	14,49	30,43	
SVSPPL150	1,000	u	Cto. proyector 1.500 W.	44,58	44,58	
SVSPPL160	1,000	u	Lámpara halógena lineal 230 V. 1.500 W.	8,23	8,23	
SVSPPL250	50,000	m	Conductor 750 V. 2,5 mm2. Cu	0,41	20,50	

Suma la partida..... 103,74

Costes indirectos..... 4,00% 4,15

**TOTAL PARTIDA ..... 107,89**

Asciende el precio total de la partida a la mencionada cantidad de CIENTO SIETE EUROS con OCHENTA Y NUEVE CÉNTIMOS

**PSER500 u PROT. INCEND. EXTINTOR CO2 5 kg.**

Extintor de nieve carbónica CO2 para fuego de clase E, de eficacia 34B y de 5 kg. de agente extintor, con anilla de seguridad obligatoria según normativa impidiendo su accionamiento involuntario, manómetro revisable y boquilla difusora. Medido unidad instalada.

M00030	0,100	h	Peón	13,64	1,36	
SVSPPL250	1,000	u	Extintor CO2 5 kg. eficacia 34B	109,60	109,60	

Suma la partida..... 110,96

Costes indirectos..... 4,00% 4,44

**TOTAL PARTIDA ..... 115,40**

Asciende el precio total de la partida a la mencionada cantidad de CIENTO QUINCE EUROS con CUARENTA CÉNTIMOS

**PSER300 u PROT. INCEND. EXTINTOR POLVO QUÍMICO ABC 9 kg.**

Extintor de polvo químico seco antibrasa de eficacia 27A-144B-C, para fuegos de clase ABC, de 9 kg. de agente extintor, con anilla de seguridad obligatoria según normativa impidiendo su accionamiento involuntario, manómetro revisable y boquilla difusora. Medido unidad instalada.

M00030	0,100	h	Peón	13,64	1,36	
SVSPPL150	1,000	u	Extintor polvo quím. ABC 9 kg. eficac. 27A-144B-C	41,88	41,88	

Suma la partida..... 43,24

Costes indirectos..... 4,00% 1,73

**TOTAL PARTIDA ..... 44,97**

Asciende el precio total de la partida a la mencionada cantidad de CUARENTA Y CUATRO EUROS con NOVENTA Y SIETE CÉNTIMOS

**ISO u SETA PROTECCIÓN ARMADURAS**

ISO	0,010	h	Peón	13,64	0,14	
170	1,000	U	Seta plástica protección armaduras	0,20	0,20	

Suma la partida..... 0,34

Costes indirectos..... 4,00% 0,01

**TOTAL PARTIDA ..... 0,35**

Asciende el precio total de la partida a la mencionada cantidad de CERO EUROS con TREINTA Y CINCO CÉNTIMOS

VISADO CALIDAD | Las Palmas.  
 Tramitación y depósito electrónico CALIDAD con nº de visado de calidad E-0171320 con fecha 30/10/2020, Nº Doc. 2 de 2.  
 Autenticidad verificable en [coitilpa.e-gestion.es/validacion.aspx](http://coitilpa.e-gestion.es/validacion.aspx) con CSV: EVaxgx2oi2r76613202010471355  
 El documento de este tipo, verifica la conformidad y validez de la instalación, tal como recoge el Art. 47 de la Ley 1/2009, de 11 de febrero, de Sello de Tiempo y No Repudio electrónico.  
 Documento con firma electrónica emitida mediante certificado reconocido por el Ministerio de Industria y Comercio.



# CUADRO DE DESCOMPUESTOS

Roque Bentayga LOTE I

CÓDIGO	CANTIDAD	UD	RESUMEN	PRECIO	SUBTOTAL	IMPORTE
D32BB0050	m		<b>Barandilla protec. realiz. c/sop. tipo sargento y 2 tablones mad</b> Barandilla de protección realizada con soportes metálicos tipo sargento y dos tablones de madera de pino de 250 x 25 mm, (amortización = 30 %), incluso colocación y anclaje.			
M01A0020	0,100	h	Oficial segunda	14,14	1,41	
M01A0030	0,100	h	Peón	13,64	1,36	
E38BB0030	0,150	ud	Anclaje metál. barandilla tipo sargento.	22,50	3,38	
E01IB0010	0,004	m³	Madera pino gallego en tablas 25 mm	323,05	1,29	
Suma la partida.....						7,44
Costes indirectos.....						4,00%
TOTAL PARTIDA .....						7,74

Asínde el precio total de la partida a la mencionada cantidad de SIETE EUROS con SETENTA Y CUATRO CÉNTIMOS

## SECCAPÍTULO L1.7.3 IMPLANTACIÓN de OBRA

P32DA000	u		<b>PANEL SEÑALIZACIONES VARIAS PVC 1 x 0.7 m.</b> Panel para señalizaciones varias de obligación, prohibición y advertencia, impresos sobre planchas de PVC de 1 x 0.7 m. y 0,8 mm. de espesor. Incluso colocación y retirada de obra. Medido unidad instalada. Amortizado en 3 obras.			
M01A0030	0,200	h	Peón	13,64	2,73	
P32DA0070	0,330	u	Panel señalizaciones varias de PVC 1 x 0.7 m.	3,35	1,11	
Suma la partida.....						3,84
Costes indirectos.....						4,00%
TOTAL PARTIDA .....						3,99

Asínde el precio total de la partida a la mencionada cantidad de TRES EUROS con NOVENTA Y NUEVE CÉNTIMOS

D32DA0020	mes		<b>Caseta prefabricada para vestuario, comedor o almacén de obra</b> Alquiler de caseta prefabricada para vestuario, comedor o almacén de obra, de 4,00 x 2,40 x 2,40 m con estructura metálica de perfiles conformados en frío, con cerramiento y techo a base de chapa greca de 23 mm de espesor, prelacado a ambas caras, piso de plancha metálica acabado con PVC, 2 ud de ventanas de hojas correderas de aluminio con rejillas y cristales armados, y 1 ud de puerta de perfilera soldada de apertura exterior con cerradura, incluso mesa madera, sillas y taquillas para 7 personas, con fregadero conectado a instalación de agua y evacuación al exterior.			
M01A0020	1,000	mes	Caseta tipo vest., almacén o comedor, 4x2,4x2,4 m	80,00	80,00	
E38BB0050	0,050	ud	Taquilla metál. sucesiva 1,8x0,3x0,5 mm, p/4 obreros	159,00	7,95	
E38BB0030	0,010	ud	Fregadero p/adaptar a caseta obra	172,49	1,72	
Suma la partida.....						89,67
Costes indirectos.....						4,00%
TOTAL PARTIDA .....						93,26

Asínde el precio total de la partida a la mencionada cantidad de NOVENTA Y TRES EUROS con VEINTISEIS CÉNTIMOS

D32DA0025	mes		<b>Caseta prefabricada para sanitarios de obra</b> Caseta prefabricada sanitaria de 4,00 x 2,40 x 2,40 m con estructura metálica de perfiles conformados en frío, con cerramiento y techo a base de paneles sandwich de 35 mm de espesor, prelacado a ambas caras, piso de plancha metálica acabado con PVC, 1 ud de ventana de hojas correderas de aluminio con rejillas y cristales armados, 1 ud de puerta de aluminio de apertura exterior con cerradura, incluso plato de ducha, inodoro, calentador eléctrico y lavabo, instalación eléctrica interior con dos tomas de corriente, dos pantallas con dos tubos fluorescentes y cuadro de corte, incluidas las acometidas.			
M01A0025	1,000	mes	Caseta tipo sanitaria, 4,0 x 2,4 x 2,4 m.	160,50	160,50	
Suma la partida.....						160,50
Costes indirectos.....						4,00%
TOTAL PARTIDA .....						166,92

Asínde el precio total de la partida a la mencionada cantidad de CIENTO SESENTA Y SEIS EUROS con NOVENTA Y DOS CÉNTIMOS

0030	ud		<b>Transporte a obra, descarga y recogida caseta provisional obra.</b> Transporte a obra, descarga y posterior recogida de caseta provisional de obra.			
E38DA0030	1,000	ud	Transp., descarga y post. recogida caseta obra	204,00	204,00	
M01A0030	2,000	h	Peón	13,64	27,28	
Suma la partida.....						231,28
Costes indirectos.....						4,00%
TOTAL PARTIDA .....						240,53

Asínde el precio total de la partida a la mencionada cantidad de DOSCIENTOS CUARENTA EUROS con CINCUENTA Y TRES CÉNTIMOS

VISADO con fecha 13/10/2020. Número de VISADO E-0171320

Emisión y sellado electrónico. Documentación con firma electrónica emitida mediante certificado reconocido por el Ministerio de Industria y Comercio.

Autenticidad verificable en [coitlpa.e-gestion.es/validacion.aspx](http://coitlpa.e-gestion.es/validacion.aspx) con CSV: EVaxgx2oi2r76613202010471355



CUADRO DE DESCOMPUESTOS

Roque Bentayga LOTE I

CÓDIGO	CANTIDAD UD	RESUMEN	PRECIO	SUBTOTAL	IMPORTE
D32E0010	ud	Botiquín metálico tipo maletín, con contenido sanitario			
		Botiquín metálico tipo maletín, preparado para colgar en pared, con contenido sanitario completo según ordenanzas.			
E38E0010	1,000 ud	Botiquín metál. tipo maletín c/contenido	49,88	49,88	
Suma la partida.....					49,88
Costes indirectos.....					4,00% 2,00
TOTAL PARTIDA .....					51,88

Asciende el precio total de la partida a la mencionada cantidad de CINCUENTA Y UN EUROS con OCHENTA Y OCHO CÉNTIMOS

VISADO CALIDAD | Las Palmas.  
Tramitación y depósito electrónico CALIDAD con nº de visado de calidad E-0171320 con fecha 30/10/2020, Nº Doc. 2 de 2.  
Autenticidad verificable en [cotilpa.e-gestion.es/validacion.aspx](http://cotilpa.e-gestion.es/validacion.aspx) con CSV CAreghnh5q89530202010271333  
El otorgamiento de este sello, verifica la conformidad y calidad de la instalación eléctrica, tal como recoge el Art. 47 del Decreto Autonómico 141/2009, para su presentación ante el Centro Directivo competente del Gobierno de Canarias. Documento con firma electrónica y Sello de Tiempo (Notario electrónico)



## 1.3 MEDICIONES

VISADO CALIDAD | Las Palmas.  
Tramitación y depósito electrónico CALIDAD con nº de visado de calidad E-0171320 con fecha 30/10/2020, N° Doc. 2 de 2.  
Autenticidad verificable en [coitilpa.e-gestion.es/validacion.aspx](https://coitilpa.e-gestion.es/validacion.aspx) con CSV CAgrehnh5q89530202010271333  
El otorgamiento de este sello, verifica la conformidad y calidad de la instalación eléctrica, tal como recoge el Art. 47 del Decreto Autonómico 141/2009, para su presentación ante el Centro Directivo competente del Gobierno de Canarias. Documento con firma electrónica y Sello de Tiempo (Notario electrónico)



COGITILPA | Las Palmas.  
Interpretación Roque Bentayga Tejeda. VISADO E-0171320

Emisión y sellado electrónico. Documentación con firma electrónica emitida mediante certificado reconocido por el Ministerio de Industria y Comercio.  
Autenticidad verificable en [coitilpa.e-gestion.es/validacion.aspx](https://coitilpa.e-gestion.es/validacion.aspx) con CSV: EVaxgx2oi2r76613202010471355

# MEDICIONES

Roque Bentayga LOTE I

CÓDIGO	RESUMEN	UDS	LONGITUD	ANCHURA	ALTURA	PARCIALES	CANTIDAD
<b>CAPÍTULO L1.1 SALA DE ENERGÍA</b>							
<b>SUBCAPÍTULO L1.1.1 DEMOLICIONES</b>							
02.001	ud Desmantelamiento valla metálica						
	Desmantelamiento valla metálica existente mirador.						1,00
02.003	m² Demolición de muro de fábrica						
	Demolición del actual muro de fábrica del mirador en la zona de ampliación.						
	Muro ampliación cubiera	1	5,00		1,00	5,00	5,00
							5,00
02.004	m Demolición de bordes cubiertas						
	Demolición bordes cubierta para nuevos anclajes losa de hormigón zona de ampliación.						
	Perimetro zona ampliación	1	20,00		1,00	20,00	20,00
							20,00
<b>SUBCAPÍTULO L1.1.2 OBRA CIVIL</b>							
03.00401	u Anclaje químico estructural 12mm						
	Anclaje químico estructural realizado sobre hormigón de 20 N/mm² de resistencia característica mínima, mediante perforación de 14 mm de diámetro y 135 mm de profundidad, relleno del orificio con inyección de resina epoxi, libre de estireno, y posterior inserción de redondo de acero 12 mm de diámetro y 160 mm de longitud.						
	Muro existente	1	50,00		1,00	50,00	50,00
	Losa existente	1	50,00			50,00	50,00
							100,00
03.00301	m³ Horm. arm muro, HA-30/B/20/IIb, 50kg/m³ B400S.						
	Hormigón armado en muros, HA-30/B/20/IIb, armado con 50 kg/m³ de acero B 400 S, incluso elaboración, colocación de las armaduras, separadores, encofrado, desencofrado, vertido, vibrado y curado, s/EHE-08 y C.T.E. DB SE.						
	Muro perimetral	1	9,00	0,25	1,00	2,25	2,25
							2,25
03.00301	m³ Horm. arm losas y vigas, HA-30/B/20/IIb 50kg/m³ B400S.						
	Hormigón armado en vigas y losas, HA-30/B/20/IIb, armado con 50 kg/m³ acero B 400 S, incluso elaboración, colocación de las armaduras, separadores, encofrado y desencofrado, vertido, vibrado y curado, s/EHE-08 y C.T.E. DB SE.						
	Losa sala energía	1	20,00		0,25	5,00	5,00
							5,00
03.00301	m² Formación de pendientes impermeabilizada						
	Cubierta a base de hormigón aligerado de 10 cm de espesor medio en formación de pendientes, capa de mortero 1:6 de 2 cm de espesor; lámina asfáltica no protegida de betún elastómero (SBS), con armadura de fieltro poliéster (FP), tipo LBM-40-FP; Incluso p.p. de solapes y encuentros con elementos verticales. s/UNE 104-401.						
	Nueva cubierta	1	25,00			25,00	25,00
							25,00
00400	m Murete fáb. bloq arm. enfosc impermeabiliz. 1,20m con albardilla						
	Murete formado por fábrica de bloques de 50x25x20 cm, de 120 cm de altura, con correa de hormigón HA-25/P/16/I de 0,20 x 0,15 m, armada con 4 D 10 y estribos D 6 c/ 30cm de acero B 400 S, impermeabilizado con pintura asfáltica, enfoscada en dos caras con mortero 1:3 de cemento y arena, y tirolesa y pintura al cemento en el exterior, remate superior con albardilla, totalmente acabada, i/ separadores, encofrado y desencofrado, vertido del hormigón, vibrado y curado.						
	Nuevo muro mirador	1	10,00			10,00	10,00
							10,00

VISADO CALIDAD | Las Palmas.  
Tramitación y depósito electrónico CALIDAD con nº de visado de calidad E-0171320 con fecha 30/10/2020. Nº Doc. 2 de 2.  
Autenticidad verificable en [cotilpa.e-gestion.es/validacion.aspx](http://cotilpa.e-gestion.es/validacion.aspx) con CSV: CAreglhmh5q89530202010271333  
El otorgamiento de este sello, verifica la conformidad y calidad de la instalación eléctrica, tal como recoge el Art. 47 del Decreto Autonómico 141/2019, de 20 de mayo, de Sello de Tiempo (Notario Electrónico) para su presentación ante el Centro Directivo competente del Gobierno de Canarias. Documento con firma electrónica.





# MEDICIONES

Roque Bentayga LOTE I

CÓDIGO	RESUMEN	UDS	LONGITUD	ANCHURA	ALTURA	PARCIALES	CANTIDAD
D03A00301	<b>m² Solera hormigón masa HM-20/B/20/I, e=20 cm fratasado.</b> Solera de hormigón en masa de 20 cm de espesor, con hormigón de HM-20/B/20/I, armada con malla electrosoldada # 15x15 cm D 5mm, incluso elaboración, vertido, extendido, vibrado, formación de pendientes, fratasado a máquina y ruleteado, curado y formación de juntas de dilatación.						
	Interior sala	1	15,00			15,00	
							15,00
D11IBAA02000	<b>m² Solado adoquin hormigón fino</b> Pavimento con adoquin bicapa de hormigón, formato rectangular, 200x100x60 mm, acabado superficial liso, color gris, aparejado a matajunta para tipo de colocación flexible, sobre una capa de mortero 1:4 de 0,5 a 5 mm de diámetro, cuyo espesor final, una vez colocados los adoquines y vibrado el pavimento con bandeja vibrante de guiado manual, será uniforme y estará comprendido entre 3 y 5 cm, dejando entre ellos una junta de separación entre 2 y 3 mm, para su posterior relleno con mortero seco.						
	Nueva cubierta	1	25,00			25,00	
							25,00
D07A0010	<b>m² Fábrica bl.hueco sencillo 20x25x50 cm con dinteles</b> Fábrica de bloques huecos de hormigón vibrado de 20 cm de espesor (20x25x50), con marcado CE, categoría I según UNE-EN 771-3, recibidos con mortero industrial M 2,5, con marcado CE s/UNE-EN 998-2, incluso aplomado, replanteo, nivelado, humedecido del bloque, grapas metálicas de unión a la estructura, ejecución de dinteles y jambas y encuentros y parte proporcional de refuerzo de esquinas y cruces con acero B 400 S.						
	Cerramiento sin descontar huecos	1	6,00	4,00		24,00	
							24,00
D07A00100	<b>m² Enfosc maestread fratasado .mort 1:3</b> Enfoscado maestreado fratasado interior-exterior , con mortero 1:3 de cemento y arena, incluso remate de huecos y aristas, limpieza y humedecido del soporte.						
	Fachada	2	24,00			48,00	
	Forjado	1	15,00			15,00	
							63,00
D07A0010	<b>ud Recibido precerco interior &lt;2,0 m²</b> Recibido de precercos interiores menores de 2 m², con mortero de cemento 1:5, incluso anclajes, cajado de la fábrica y aplomado.						
	Ventanas	1				1,00	
							1,00
D07A0050	<b>ud Recibido precerco exterior 2 a 4 m²</b> Recibido de precercos exteriores de 2 a 4 m², con mortero de cemento 1:5, incluso anclajes, cajado de la fábrica y aplomado.						
	puertas	1				1,00	
							1,00
	<b>ud Ayudas de albañilería a las instalaciones</b> Ayudas de albañilería a las distintas instalaciones	1				1,00	
							1,00

VISADO CALIDAD | Las Palmas.  
Tramitación y depósito electrónico CALIDAD con nº de visado de calidad E-0171320 con fecha 30/10/2020, Nº Doc. 2 de 2.  
Autenticidad verificable en [cotilpa.e-gestion.es/validacion.aspx](http://cotilpa.e-gestion.es/validacion.aspx) con CSV: CAreglhh5q895302010271333  
El otorgamiento de este sello, verifica la conformidad y calidad de la instalación eléctrica, tal como recoge el Art. 47 del Decreto Autonómico 141/2009, de 11 de mayo, por el que se regula el Sello de Tiempo (Notario electrónico) para su presentación ante el Centro Directivo competente del Gobierno de Canarias. Documento con firma electrónica.



# MEDICIONES

Roque Bentayga LOTE I

CÓDIGO	RESUMEN	UDS	LONGITUD	ANCHURA	ALTURA	PARCIALES	CANTIDAD
<b>SUBCAPÍTULO L1.1.3 CARPINTERIA Y CERRAJERIA</b>							
D23ABAD0010	ud Ventana lamas aluminio lacado madera 1,00x1,00 m, mosquitera Ventana de una hoja lamas reforzadas aluminio lacado color madera, con mosquitera, recibido del preperco, montaje, ajuste, aplomado, nivelado, colocación y ayudas de albañilería, según C.T.E.						
	Ventanas	1				1,00	
							1,00
D23DAAF0050	ud Puerta peatonal lamas 2H abat alum 1,60x2,10 m, Puerta peatonal de dos hojas abatibles de lamas reforzadas de aluminio lacado color madera, 1,60x2,10 m, con mosquitera, incluso preperco de aluminio, tapajuntas, herrajes del propio sistema, escuadras, juntas de EPDM, imprimación con liquido sellador en cortes y taladros, tornillos en acero inoxidable, sellado perimetral con masilla de poliuretano. Accesorios, herrajes de colgar y apertura homologados, recibido del preperco, montaje, ajuste, aplomado, nivelado, colocación y ayudas de albañilería, según C.T.E.						
	Puerta	1				1,00	
							1,00
D23DAAF0040	m Barandilla con pasamanos 1,10 m Barandilla metálica de protección con pasamanos perfil laminado con barrotes verticales 1,10 m de altura, incluso pequeño material, anclajes, mano de imprimación antioxidante, recibido y colocación.						
	Cubierta	1	8,00			8,00	
							8,00
<b>SUBCAPÍTULO L1.1.4 PINTURAS</b>							
D23DAAF0040	m² Pintura plástica satinada, int/ext Pintura plástica satinada de gran lavabilidad para interior o exterior, Palcrl de PALCANARIAS o equivalente, i/imprimación, lijado y empaste, acabado a 2 manos, color a elegir por la D.F.						
	Enfoscados	1	63,00			63,00	
							63,00
D23DAAF0030	m² Pintura epoxi antipolvo p/pavim, 240 WB satinado pavimentos Pintura epoxi de dos componentes, antipolvo, 240 WB satinado pavimentos o equivalente, resistente a los productos químicos, disolventes y a la formación de moho, indicada para pavimentos de parkings, almacenes, laboratorios, industrias alimenticias y farmacéuticas, hospitales... colores: rojo, verde o gris, aplicada a dos manos, con brocha, rodillo, pistola convencional o equipo airless, acabado antideslizante, incluso limpieza y preparación del soporte.						
	Suelos	1	15,00			15,00	
							15,00

VISADO CALIDAD | Las Palmas.  
Tramitación y depósito electrónico CALIDAD con nº de visado de calidad E-0171320 con fecha 30/10/2020, Nº Doc. 2 de 2.  
Autenticidad verificable en [cotilpa.e-gestion.es/validacion.aspx](http://cotilpa.e-gestion.es/validacion.aspx) con CSV: EVaxgx2oi2r76613202010471355  
El otorgamiento de este sello, verifica la conformidad y calidad de la instalación eléctrica, como recoge el Art. 47 del Decreto 141/2009, de 10 de mayo, por el que se regula el procedimiento de otorgamiento de la licencia de obras de tiempo (Notario electrónico) para su presentación ante el Centro Directivo competente del Gobierno de Canarias. Documento con firma electrónica y Sello de Tiempo (Notario electrónico)



## Rogue Bentayga LOTE I

Barra de apoyo o doble adaptable acero inoxidable, medicinales o equivalente, incluso mecanismo y elementos de fijación. COGITILPA Las Palmas.

Emisión y sellado electrónico. Documentación con firma electrónica emitida mediante certificado reconocido por el Ministerio de Industria y Comercio. Autenticidad verificable en [coitilpa.e-gestion.es/validacion.aspx](http://coitilpa.e-gestion.es/validacion.aspx) con CSV: EVaxqx2oi2r76613202010471355

Página 4

# MEDICIONES

## Roque Bentayga LOTE I

CÓDIGO	RESUMEN	UDS	LONGITUD	ANCHURA	ALTURA	PARCIALES	CANTIDAD
	Aseo adaptado	2				2,00	
							2,00
D150	<b>ud Soporte suelo 6 bicicletas acero inoxidable</b>						
	Suministro e instalación de soporte de suelo con anclajes para seis bicicletas acero inoxidable, incluso mecanismo y elementos de fijación. Colocado.						
	Aparcamiaento	1				1,00	
							1,00
D1504	<b>ud Poste señalizador centro interpretación</b>						
	Suministro e instalación de poste de madera autoclave señalizador acceso al centro de interpretación, según formatos del Cabildo de Gran Canaria, incluso elementos de fijación. Colocado.						
	Aparcamiento	1				1,00	
							1,00
D1505	<b>u Pintura reserva plaza aparcamiento</b>						
	Pintura reserva plaza aparcamiento PMR, familias, recarga VE, tipo epoxi de dos componentes, tráfico intenso, colores normalizados, aplicada a dos manos, con brocha, rodillo, pistola convencional o equipo airless, acabado antideslizante, plantillas y recortes, incluso limpieza y preparación del soporte.						
	Reserv a PMR	1	1,00			1,00	
	Reserv a familias	1	1,00			1,00	
							2,00
D1506	<b>m² Solera hormigón impreso color HM-20/B/20/I, e=20 cm .</b>						
	Solera de hormigón impreso 20 cm de espesor, con hormigón de HM-20/B/20/I, armada con malla electrosoldada # 15x15 cm D 5mm, incluso elaboración, verido, extendido, vibrado, formación de pendientes, mortero decorativo y resina impermeabilizante, curado y formación de juntas de dilatación.						
	Nuev o camino exterior	1	11,00	2,00		22,00	
							22,00



# MEDICIONES

Roque Bentayga LOTE I

CÓDIGO RESUMEN UDS LONGITUD ANCHURA ALTURA PARCIALES CANTIDAD

## CAPÍTULO L1.3 ADECUACIÓN CONSTRUCCIÓN

D07L0

**m² Saneado y reparación de fisuras paredes y cubiertas.**

Saneado y reparación de fisuras paredes y cubiertas capa de mortero reparación, colocación de malla de refuerzo, extendido con llana, incluso picado y remate de huecos y aristas, limpieza y humedecido del soporte.

Fachada	1	15,00			15,00
Cubierta	1	15,00			15,00
Huecos ventanas	1	10,00			10,00
Alero	1	15,00			15,00
Cubierta Cuartos	1	15,00			15,00

70,00

**m Saneado y reparación de rejilla drenaje aparcamiento**

Saneado y reparación de fisuras capa de mortero reparación rejilla drenaje aparcamiento, extendido con llana, incluso picado y remate de huecos y aristas, limpieza y humedecido del soporte, instalando canal de 2 metros para la salida del agua.

Rejilla drenaje	1	30,00			30,00
-----------------	---	-------	--	--	-------

30,00

D23m011

**m² Pintura impermeabilizante con malla de fibra**

Pintura impermeabilizante con malla de fibra, aplicada a cuatro manos, con brocha, rodillo, acabado antideslizante, plantillas y recortes, incluso limpieza y preparación del soporte.

Fachada	1	15,00			15,00
Cubierta	1	15,00			15,00
Huecos v entanas	1	10,00			10,00
Alero	1	15,00			15,00
Cubierta Cuartos	1	15,00			15,00
Rejilla aparcamiento	1	30,00			30,00
Cubierta					

100,00

D23m040

**m² Pintura plástica satinada, int/ext**

Pintura plástica satinada de gran lavabilidad para interior o exterior, Palcrl de PALCANARIAS o equivalente, i/imprimación, lijado y empaste, acabado a 2 manos, color a elegir por la D.F.

Pretil exterior	1	1,00	40,00	2,00	80,00
Exterior cuartos	1	1,00	10,00	4,00	40,00
Paredes centro	1	100,00	1,00	4,00	400,00
Techo centro	1	1,00	200,00	1,00	200,00
Pares cuartos	1	1,00	20,00	2,50	50,00
Techos cuartos	1	1,00	12,00	1,00	12,00

782,00

D23m011

**m² Pintura esmalte carpintería metálica**

Pintura esmalte carpintería metálica antioxidante, acabado a 2 manos, previa eliminación de óxido y aplicación de imprimación minio, color a elegir por la D.F.

Varandilla	1	50,00			50,00
Puertas y ventanas centro	1	25,00			25,00
Puertas cuartos	1	15,00			15,00

90,00

CA0110

**m² Trasdoso autoportante placa impermeable**

Trasdoso autoportante placa impermeable hidropanel cemento 12 mm, atomillada a un lado de una estructura metálica de acero galvanizado a base de canales horizontales y montantes verticales, tratamiento de juntas, tomillería, fijaciones, banda estanca bajo los perfiles perimetrales. Totalmente terminado, listo para imprimir, pintar o decorar.

Almacén vigilante	1	11,00		2,50	27,50
Almacén herramienta	1	6,00		2,50	15,00

42,50

VISADO CALIDAD | Las Palmas.

Tramitación y depósito electrónico CALIDAD con nº de visado de calidad E-0171320 con fecha 30/10/2020. Nº Doc. 2 de 2.

Autenticidad verificable en [cotilpa.e-gestion.es/validacion.aspx](http://cotilpa.e-gestion.es/validacion.aspx) con CSV: CAreglhm5q89530202010271333

El otorgamiento de este sello, verifica la conformidad y calidad de la instalación eléctrica, tal como recoge el Art. 47 del Decreto Autonómico 14 de 2009,

para su presentación ante el Centro Directivo competente del Gobierno de Canarias. Documento con firma electrónica y Sello de Tiempo (Notario electrónico)



COGITILPA | Las Palmas.

VISADO con fecha 13/10/2020. Número de VISADO E-0171320

Emisión y sellado electrónico. Documentación con firma electrónica emitida mediante certificado reconocido por el Ministerio de Industria y Comercio.

Autenticidad verificable en [cotilpa.e-gestion.es/validacion.aspx](http://cotilpa.e-gestion.es/validacion.aspx) con CSV: EVaxgx2oi2r76613202010471355

# MEDICIONES

## Roque Bentayga LOTE I

CÓDIGO	RESUMEN	UDS	LONGITUD	ANCHURA	ALTURA	PARCIALES	CANTIDAD
D25	<b>u Reparación hoja de puerta metálica</b> Reparación de hoja de puerta metálica, cambio de bisagras y cerraduras, reparación de carpintería. Recinto vigilante Almacén herramienta	1 1	2,00 1,00			2,00 1,00	3,00
D222	<b>u Tapa PVC aljibe</b> Instalación de tapa PVC reforzado 60x60cm aljibe, con marco, incluso retirada de la actual incluso pequeño material, anclajes, recibido y colocación. Aljibe	1	1,00			1,00	1,00
D212	<b>u Trampilla inoxidable aljibe</b> Trampilla metálica acero inoxidable 70x70cm aljibe, con cerradura, incluso bastidor, pequeño material, anclajes, recibido y colocación. Aljibe	1	1,00			1,00	1,00
D001	<b>m Ampliación canal rejilla drenaje aparcamiento</b> Ampliación de la rejilla de drenaje aparcamiento, demolición y colocación de nuevo canal de hormigón 1000x130x95mm con rejilla de rodadura salida del agua al aparcamiento, extendido con llana, incluso picado y remate de huecos y aristas, limpieza y humedecido del soporte. Ampliar rejilla	1	2,00			2,00	2,00
D0101	<b>u Seneado y reparacion ventanucos fachada</b> Saneado y reparación de ventanucos fachada, picado, instalacion de pieza de cantería en controno, formación de pendiente en la parte baja, relleno de mortero reparación, colocación de malla de refuerzo, extendido con llana, incluso picado y remate de huecos y aristas, limpieza y humedecido del soporte. Huecos Fachada	8				8,00	8,00

VISADO CALIDAD | Las Palmas.  
 Tramitación y depósito electrónico CALIDAD con nº de visado de calidad E-0171320 con fecha 30/10/2020, Nº Doc. 2 de 2.  
 Autenticidad verificable en [cotilpa.e-gestion.es/validacion.aspx](http://cotilpa.e-gestion.es/validacion.aspx) con CSV: EVaxgx2oi2r76613202010471355  
 El otorgamiento de este sello, verifica la conformidad y calidad de la instalación eléctrica, tal como recoge el Art. 47 del Decreto Autonómico 14/2009, de 12 de mayo, por el que se regula el procedimiento de otorgamiento de licencias de obras de instalación eléctrica y Sello de Tiempo (Notario electrónico) para su presentación ante el Centro Directivo competente del Gobierno de Canarias. Documento con firma electrónica.





# MEDICIONES

Roque Bentayga LOTE I

CÓDIGO RESUMEN UDS LONGITUD ANCHURA ALTURA PARCIALES CANTIDAD

## CAPÍTULO L1.4 ALMACENAMIENTO Y RECUPERACIÓN AGUA

09.03

**m Red exterior aguas tubo 160mm PVC-SN 4kN/m²**

Suministro y montaje de tubo 160mm PVC SN 4kN/m², pendiente 2% , sobre lecho de arena, apertura y cierre de zanja todo tipo de terreno, reposición de soleras y pavimentos, con pp de piezas especiales, acoples, totalmente instalado.

Pluviales	1	50,00			50,00
Saneamiento	1	20,00			20,00

70,00

09.06

**ud Arqueta saneamiento/pluviales 50x50cm**

Arqueta saneamiento/pluviales 50x50x 100cm, con tapa y marco, paredes de hormigón, impermeabilización y enlucido interior.

Saneamiento	3				3,00
Pluviales	6				6,00

9,00

**m Bajante pluviales tubo 80mm PVC cobre**

Suministro y montaje de bajante de pluviales tubo 80mm PVC color cobre, con pp de codos, piezas especiales, acoples, totalmente instalado.

Cubierta	1	5,00			5,00
----------	---	------	--	--	------

5,00

**m Red exterior electricidad tubo 63mm**

Suministro y montaje de tubo 63mm corrugado doble capa para electricidad, sobre lecho de arena, apertura y cierre de zanja todo tipo de terreno, reposición de soleras y pavimentos, con pp de piezas especiales, acoples, totalmente instalado.

Suministro eléctrico	1	25,00			25,00
----------------------	---	-------	--	--	-------

25,00

**m³ Excav. en zanjas, pozos cualquier terreno, medios mecánicos**

Excavación en zanjas, pozos o cimientos, en todo tipo de terreno, con medios mecánicos, refino y compactación del fondo de la excavación, sin transporte. La medición se hará sobre perfil.

Excavación depuradora	1	8,00			8,00
Excavación depósito agua	1	3,00	2,50	2,00	15,00
Excavación charca	1	4,00			4,00

27,00

**m³ Relleno y compactado con material seleccionado**

Compactado por capas de 30 cm, al 95% del Proctor modificado, incluso regado y refino de taludes

Relleno depuradora	1	2,00	2,00	1,00	4,00
Relleno depósito agua	1	2,50	3,00	1,00	7,50

11,50

**ud Depuradora biológica oxidación total 2500 litros**

Suministro e instalación de depuradora biológica oxidación total SIDAR AT6 o similar, 2500 litros, incluso elementos de conexión, válvulas, Totalmente terminado.

Exterior	1				1,00
----------	---	--	--	--	------

1,00

**ud Depósito aguas pluviales 5000 litros**

Suministro e instalación de depósito aguas pluviales 5.000 litros, con filtro y bomba impulsión, incluso elementos de conexión, válvulas, Totalmente terminado.

Exterior	1				1,00
----------	---	--	--	--	------

1,00

D15DE11

**m2 Lámina caucho EPDM 1,2 mm doble sobre lecho de arena.**

Suministro e instalación de lámina estanca de caucho EPDM 1,2mm, colocando piedras en sus extremos, con formación de pendientes para la charca, solapes y uniones, sobre lecho de arena extendida y nivelada.

Lámina	10,00				10,00
--------	-------	--	--	--	-------

COGITILPA | Las Palmas.

Emisión y sellado electrónico. Documentación con firma electrónica emitida mediante certificado reconocido por el Ministerio de Industria y Comercio.

Autenticidad verificable en [coitilpa.e-gestion.es/validacion.aspx](http://coitilpa.e-gestion.es/validacion.aspx) con CSV: EVaxgx2oi2r76613202010471355



# MEDICIONES

Roque Bentayga LOTE I

CÓDIGO	RESUMEN	UDS	LONGITUD	ANCHURA	ALTURA	PARCIALES	CANTIDAD
							10,00
08.05	<b>m Tubo distribución PE25mm10Atm</b> Suministro y montaje de tubo de distribución PE-25mm 10atm montaje sobrepuesto o enterrado a 20 cm, con pp de piezas especiales, llaves de corte, anclajes y soportes, totalmente instalado. Distribución	80				80,00	80,00
08.051	<b>m Tubo riego PE25mm6Atm</b> Suministro y montaje de tubo riego PE-25mm 6atm montaje enterrado a 20 cm, con pp de piezas especiales, llaves de corte, anclajes y soportes, totalmente instalado. Distribución riego	1	1.000,00			1.000,00	1.000,00
08.0511	<b>m Tubo riego PE16mm6Atm</b> Suministro y montaje de tubo riego PE-16mm 6atm montaje enterrado a 20 cm, con pp de piezas especiales, goteros, llaves de corte, anclajes y soportes, totalmente instalado. Riego plantas	1	2.000,00			2.000,00	2.000,00
08.05111	<b>u Boya llenado charca</b> Suministro y montaje de boya lledo charca, con pp de piezas especiales, llaves de corte, anclajes y soportes, totalmente instalado. Charca	1	1,00			1,00	1,00
08.051118	<b>u Programador riego exterior</b> Suministro y montaje de programador riego automático 230V con electroválvula de apertura cierre, pp de piezas especiales, llaves de corte, anclajes y soportes, totalmente instalado. Riego	1	1,00			1,00	1,00
08.0511181	<b>ud Toma de corriente estanca IP-55</b> Suministro e instalación de toma de corriente 2x16A +T schuko estanca IP55 sobrepuesta, caja y mecanismo, serie legrand o similar, color gris. Bombas Programador	3 1				3,00 1,00	4,00
08.05111811	<b>m Cable 1x3x2,5mm² Cu RZ1-K AS 0,6/1kV</b> Suministro e instalación de cable Cu 3x2,5mm² RZ1-K AS 0,6/1kV, terminales y conexiones, libre de halógenos, en canalización existente. Hidro abasto Depuradora Hidro lluvia y programador	1 1 1	40,00 40,00 40,00			40,00 40,00 40,00	120,00

VISADO CALIDAD | Las Palmas.

Tramitación y depósito electrónico CALIDAD con nº de visado de calidad E-0171320 con fecha 30/10/2020, Nº Doc. 2 de 2. Autenticidad verificable en cotilpa.e-gestion.es/validacion.aspx con CSV: CAgrehh5q89530202010271333. El otorgamiento de este sello, verifica la conformidad de la instalación eléctrica, tal como recoge el art. 47 del Decreto Autonómico 141/2009, de 11 de mayo, por el que se regula el procedimiento de otorgamiento de la licencia de obras de construcción y Sello de Tiempo Electrónico (Sello de Tiempo Electrónico) emitido por el Centro Directivo competente del Gobierno de Canarias.



VISADO CALIDAD | Las Palmas.  
Tramitación y depósito electrónico CALIDAD con nº de visado de calidad E-0171320 con fecha 30/10/2020, Nº Doc. 2 de 2.  
Autenticidad verificable en [coitilpa.e-gestion.es/validacion.aspx](https://coitilpa.e-gestion.es/validacion.aspx) con CSV: CAgrehh5d89530202010271333  
El otorgamiento de este sello, verifica la conformidad y calidad de la instalación eléctrica, tal como recoge el Art. 47 del Decreto 141/2009, de 11 de mayo, por el que se regula el Reglamento de la Ley 1/2007, de 16 de febrero, de Ordenación del tiempo (Notario electrónico)



# MEDICIONES

Roque Bentayga LOTE I

CÓDIGO	RESUMEN	UDS	LONGITUD	ANCHURA	ALTURA	PARCIALES	CANTIDAD
CAPÍTULO L1.5 ADECUACIÓN ENTORNO							
00E1	ud Reforestación plantas vivero						
	Reforestación del entorno con plantas proporcionadas por vivero del Cabildo de Gran Canaria.						1,00
00E2	ud Contenedor residuos 360 litros rotulado						
	Suministro y montaje de contenedor 360 litros residuos selectivos, rotulado y diferenciado.	4				4,00	4,00
00E3	m² Comedero de pájaros madera pino autoclave						
	Comedero de pájaros de madera pino autoclave , postes de madera y accesorios, montada i/replan-teol.						1,00
00E4	ud Pastor eléctrico desmontable 200 m con cable alargador						
	Suministro y almacenaje de pastor eléctrico desmontable 200 m, con cable alargador de 50 m 3x1,5mm H05VV						1,00

# MEDICIONES

Roque Bentayga LOTE I

CÓDIGO RESUMEN UDS LONGITUD ANCHURA ALTURA PARCIALES CANTIDAD

## CAPÍTULO L1.6 GESTIÓN DE RESIDUOS

D37CA0011

**t Coste vertido de tierra vegetal y maleza**

Entrega de tierra vegetal y maleza sin sustancias peligrosas (tasa vertido), con código 170504 según la Lista Europea de Residuos (LER) publicada por Orden MAM/304/2002, a gestor de residuos autorizado por la Consejería de Medio Ambiente, para operaciones de valorización o eliminación, según RD 105/2008 y la Ley 22/2011.

Depuradora, depósito de agua, charca 1 5,00 5,00

5,00

D37CA0010

**t Coste vertido de material de excavación**

Entrega de tierras y piedras sin sustancias peligrosas (tasa vertido), con código 170504 según la Lista Europea de Residuos (LER) publicada por Orden MAM/304/2002, a gestor de residuos autorizado por la Consejería de Medio Ambiente, para operaciones de valorización o eliminación, según RD 105/2008 y la Ley 22/2011.

Camino de piedra, charca, depósitos 1 30,15 30,15

30,15

D37CB0090

**t Coste entrega residuos de hierro y acero, a instalación de valor**

Coste de entrega de residuos de hierro y acero (tasa vertido cero, abonable por el gestor de residuos), con código 170405 según la Lista Europea de Residuos (LER) publicada por Orden MAM/304/2002, a gestor de residuos autorizado por la Consejería de Medio Ambiente, para operaciones de valorización o eliminación, según RD 105/2008 y la Ley 22/2011.

0,50

D37CB0040

**t Coste entrega residuos mezclados inertes a instalación de valor**

Coste de entrega de residuos mezclados de hormigón, ladrillos, tejas y materiales cerámicos limpios, sin residuos de yeso o escayola, sin asfalto y sin hormigón armado, (tasa vertido), con código 170107 según la Lista Europea de Residuos (LER) publicada por Orden MAM/304/2002, a gestor de residuos autorizado por la Consejería de Medio Ambiente, para operaciones de valorización o eliminación, según RD 105/2008 y la Ley 22/2011.

9,90

D37CB0010

**t Coste entrega residuos de hormigón a instalación de valorización**

Coste de entrega de residuos de hormigón limpios (tasa vertido), con código 170101 según la Lista Europea de Residuos (LER) publicada por Orden MAM/304/2002, a gestor de residuos autorizado por la Consejería de Medio Ambiente, para operaciones de valorización o eliminación, según RD 105/2008 y la Ley 22/2011.

7,35

D37CB0041

**t Coste entrega residuos de ladrillos y bloques**

Canon de vertido controlado en planta de gestor autorizado de residuos de ladrillos y/o bloques de código 170102, según el catálogo Europeo de Residuos (ORDEN MAM/304/2002)

1,80

D37CC0050

**t Coste entrega residuos de vidrio a instalación de valorización**

Coste de entrega de residuos de vidrio (tasa vertido), con código 170202 según la Lista Europea de Residuos (LER) publicada por Orden MAM/304/2002, a gestor de residuos autorizado por la Consejería de Medio Ambiente, para operaciones de valorización o eliminación, según RD 105/2008 y la Ley 22/2011.

0,01

0070

**t Coste entrega residuos de plástico a instalación de valorización**

Coste de entrega de residuos de plástico (tasa vertido), con código 170203 según la Lista Europea de Residuos (LER) publicada por Orden MAM/304/2002, a gestor de residuos autorizado por la Consejería de Medio Ambiente, para operaciones de valorización o eliminación, según RD 105/2008 y la Ley 22/2011.

0,01

VISADO CALIDAD | Las Palmas.  
Tramitación y depósito electrónico CALIDAD con nº de visado de calidad E-0171320 con fecha 30/10/2020, Nº Doc. 2 de 2.  
Autenticidad verificable en cotilpa.e-gestion.es/validacion.aspx con CSV: EVaxgx2oi2r76613202010471355  
El otorgamiento de este sello, verifica la conformidad de la instalación eléctrica, tal como recoge el Art. 47 del Decreto Autonómico 141/2009, de 10 de mayo, por el que se regula el procedimiento de otorgamiento de la licencia de apertura y de funcionamiento de los locales de tiempo (Notario electrónico) para su presentación ante el Centro Directivo competente del Gobierno de Canarias. Documento con firma electrónica y sello de tiempo



COGITILPA | Las Palmas.

VISADO con fecha 13/10/2020. Número de VISADO E-0171320

Emisión y sellado electrónico. Documentación con firma electrónica emitida mediante certificado reconocido por el Ministerio de Industria y Comercio.

Autenticidad verificable en cotilpa.e-gestion.es/validacion.aspx con CSV: EVaxgx2oi2r76613202010471355

VISADO CALIDAD | Las Palmas.  
Tramitación y depósito electrónico CALIDAD con nº de visado de calidad E-0171320 con fecha 30/10/2020, Nº Doc. 2 de 2.  
Autenticidad verificable en [coitilpa.e-gestion.es/validacion.aspx](http://coitilpa.e-gestion.es/validacion.aspx) con CSV: CAgrehh5q89530202010271333  
El otorgamiento de este sello, verifica la conformidad y calidad de la instalación eléctrica, tal como recoge el Art. 9 del Decreto Autonómico 141/2009, para su presentación ante el Centro Directivo competente del Gobierno de Canarias. Documento con firma electrónica y Sello de Tiempo (Notario electrónico)



# MEDICIONES

Roque Bentayga LOTE I

CÓDIGO	RESUMEN	UDS	LONGITUD	ANCHURA	ALTURA	PARCIALES	CANTIDAD																																									
D37CC0080	<b>t Coste entrega residuos de papel y cartón a instalación de valori</b>  Coste de entrega de residuos de papel y cartón (tasa vertido), con código 200101 según la Lista Europea de Residuos (LER) publicada por Orden MAM/304/2002, a gestor de residuos autorizado por la Consejería de Medio Ambiente, para operaciones de valorización o eliminación, según RD 105/2008 y la Ley 22/2011.						0,01																																									
D37CC0060	<b>t Coste entrega residuos de madera a instalación de valorización</b>  Coste de entrega de residuos de madera (tasa vertido), con código 170201 según la Lista Europea de Residuos (LER) publicada por Orden MAM/304/2002, a gestor de residuos autorizado por la Consejería de Medio Ambiente, para operaciones de valorización o eliminación, según RD 105/2008 y la Ley 22/2011.						0,10																																									
A-0-CONT	<b>mesAlquiler de contenedor residuos</b>  Tasa para el alquiler de un contenedor para almacenamiento en obra de residuos de construcción y demolición.						6,00																																									
D37CC0060	<b>m³ Transporte residuos a instalac. autorizada 20 km.</b>  Transporte de residuos a instalación autorizada de gestión de residuos (Consejería de Medio Ambiente), con camión de 15 t,  <table><tr><td>Canalizaciones</td><td>1</td><td>40,00</td><td>0,20</td><td>0,20</td><td>1,60</td></tr><tr><td>Camino acceso</td><td>1</td><td>2,75</td><td></td><td></td><td>2,75</td></tr><tr><td>Depósitos, charca</td><td>1</td><td>14,00</td><td></td><td></td><td>14,00</td></tr><tr><td>Demolición asfalto</td><td>1</td><td>0,40</td><td>18,00</td><td>0,10</td><td>0,72</td></tr><tr><td>Piedra camino</td><td>1</td><td>27,50</td><td></td><td>0,20</td><td>5,50</td></tr><tr><td>Demolición muros</td><td>1</td><td>5,00</td><td>0,20</td><td>1,00</td><td>1,00</td></tr><tr><td>Soleras hormigón</td><td>1</td><td>3,00</td><td></td><td></td><td>3,00</td></tr></table>	Canalizaciones	1	40,00	0,20	0,20	1,60	Camino acceso	1	2,75			2,75	Depósitos, charca	1	14,00			14,00	Demolición asfalto	1	0,40	18,00	0,10	0,72	Piedra camino	1	27,50		0,20	5,50	Demolición muros	1	5,00	0,20	1,00	1,00	Soleras hormigón	1	3,00			3,00					28,57
Canalizaciones	1	40,00	0,20	0,20	1,60																																											
Camino acceso	1	2,75			2,75																																											
Depósitos, charca	1	14,00			14,00																																											
Demolición asfalto	1	0,40	18,00	0,10	0,72																																											
Piedra camino	1	27,50		0,20	5,50																																											
Demolición muros	1	5,00	0,20	1,00	1,00																																											
Soleras hormigón	1	3,00			3,00																																											

# MEDICIONES

Roque Bentayga LOTE I

CÓDIGO RESUMEN UDS LONGITUD ANCHURA ALTURA PARCIALES CANTIDAD

## CAPÍTULO L1.7 SEGURIDAD Y SALUD

### SUBCAPÍTULO L1.7.1 EQUIPOS DE PROTECCIÓN INDIVIDUAL

#### PSPCC100 u CASCO de OBRA AJUST. RUEDA

Casco de obra con marcado CE ajustable por sistema de rueda con 6 posiciones y acolchado interior, protege de impactos y del contacto eléctrico involuntario de una tensión máxima de 400 V. Amortizado en 2 obras.

3,00

#### PSP0400 u CASCOS PROTEC. AUDITIVA

Cascos para protección auditiva con marcado CE utilizado en ambiente sonoro de 95 dB., compuesto de amés ancho almoadillado con dos puntos de anclaje para mejor fijación y cascos de orejera ajustables en sentido lateral y vertical con almohadillas de sellado. Amortizado en 4 obras.

3,00

#### PSPG100 u GAFAS PROTEC. IMPACTOS

Gafas incoloras panorámicas con marcado CE para protección contra impactos de partículas de alta velocidad y baja energía, ligeras y con patillas planas. Amortizado en 3 obras.

3,00

#### PSPG200 u GAFAS PROTEC. POLVO

Gafas incoloras panorámicas con marcado CE para protección contra el polvo, herméticas, con puente nasal flexible y sujeta a la cabeza mediante cinta ajustable. Amortizado en 3 obras.

3,00

#### PSP200 u PANTALLA FIJA PROTEC. SOLDADURA

Pantalla para trabajos de soldadura con marcado CE sujeta a la cabeza mediante arnés flexible, provista de cristal inactivo y visor de 105 x 50 mm. Amortizado en 4 obras.

1,00

#### PSP100 u MASCARILLA ANTIPOLVO DESECHABLE

Mascarilla antipolvo desechable con marcado CE, ligeras y resistentes a la humedad, con elásticos deslizantes que permiten gran flexibilidad del ajuste.

3,00

#### PSPMA200 u GUANTES NITRILO ANTI-CORTE

Guantes anti-corte de nitrilo con marcado CE, interior tejido de punto dando resistencia ante objetos cortantes y abrasivos y con puño de seguridad de lona. Amortizado en 1 obra.

3,00

#### PSPV300 u GUANTES NEOPRENO PROTEC. QUÍMICOS

Guantes de neopreno con marcado CE para protección en la manipulación de productos químicos de un grosor entre 0.6 y 0.75 mm. e interior con tratamiento clorinado. Amortizado en 3 obras.

3,00

#### PSPMM100 u MANGUITO PROTECCIÓN CUERO

Manguito de soldador con marcado CE para protección de trabajos de soldadura, confeccionada toda en serraje 1.25 mm. de grosor e interior de la palma con refuerzo de piel flor. Con puño elástico. Amortizado en 3 obras.

1,00

#### PSPZAP u ZAPATOS de SEGURIDAD C/PUNTERA ALUMINIO

Zapatos de seguridad con marcado CE, fabricados en piel con forro de cuatro capas, puntera de aluminio y plantilla antiperforación. Amortizado en 2 obras.

3,00

#### PSPP350 u BOTAS ALTAS de AGUA

Botas altas de agua de gran resistencia con marcado CE, lavables y con suela antideslizante. Estas botas no son de seguridad, no dispone ni de puntera ni plantilla antiperforación. Amortizado en 3 obras.

COGITILPA | Las Palmas.

VISADO con fecha 13/10/2020. Número de VISADO E-0171320

Emisión y sellado electrónico. Documentación con firma electrónica emitida mediante certificado reconocido por el Ministerio de Industria y Comercio.

Autenticidad verificable en [coitilpa.e-gestion.es/validacion.aspx](http://coitilpa.e-gestion.es/validacion.aspx) con CSV: EVaxgx2oi2r76613202010471355





## Rogue Bentayga LOTE I

## SUBCAPÍTULO L1.7.2 EQUIPOS de PROTECCIÓN COLECTIVA

m VALLA CIEGA ACERO GALV. CERRAM. h= 2 m.

Valla ciega metálica fija de cerramiento, compuesto por postes tipo omega de acero galvanizado cimentados al terreno con hormigón y chapas grecadas galvanizadas entre postes de 3 m. de ancho y 2 m. de altura. Incluso montaje y desmontaje. Medido metro lineal instalado.

u PROYECTOR EXT. HALÓGENA 1.500 W.

Proyector halógeno de exteriores para iluminación de obra; fabricado en aluminio y acabado superficial con pinturas epoxi, con pantalla de vidrio templado y lámpara halógena lineal de 1500 W. de potencia. Grado de protección IP 54/Clase I. Incluyendo instalación y desinstalación. Estimando unidad instalada en su medición.

u PROT. INCEND. EXTINTOR CO2 5 kg.

Extintor de nieve carbónica CO2 para fuego de clase E, de eficacia 34B y de 5 kg. de agente extintor, con anillo de seguridad obligatoria según normativa impidiendo su accionamiento involuntario, manómetro revisable y boquilla difusora. Medido unidad instalada.

u PROT. INCEND. EXTINTOR POLVO QUÍMICO ABC 9 kg.

Extintor de polvo químico seco antibrasa de eficacia 27A-144B-C, para fuegos de clase ABC, de 9 kg. de agente extintor, con anilla de seguridad obligatoria según normativa impidiendo su accionamiento involuntario, manómetro revisable y boquilla difusora. Medido unidad instalada.

COGITILPA | Las Palmas.

VISADO con fecha 13/10/2020. Número de VISADO E-0171320

Emisión y sellado electrónico. Documentación con firma electrónica emitida mediante certificado reconocido por el Ministerio de Industria y Comercio.

Autenticidad verificable en [coitilpa.e-gestion.es/validacion.aspx](http://coitilpa.e-gestion.es/validacion.aspx) con CSV: EVaxgx2oj2r76613202010471355



# MEDICIONES

Roque Bentayga LOTE I

CÓDIGO	RESUMEN	UDS	LONGITUD	ANCHURA	ALTURA	PARCIALES	CANTIDAD
							1,00
PSET350	u SETA PROTECCIÓN ARMADURAS						100,00
D32BB0050	m Barandilla protec. realiz. c/sop. tipo sargento y 2 tablones mad Barandilla de protección realizada con soportes metálicos tipo sargento y dos tablones de madera de pino de 250 x 25 mm, (amortización = 30 % ), incluso colocación y anclaje.						20,00
<b>SUBCAPÍTULO L1.7.3 IMPLANTACIÓN de OBRA</b>							
PSS3300	u PANEL SEÑALIZACIONES VARIAS PVC 1 x 0.7 m. Panel para señalizaciones varias de obligación, prohibición y advertencia, impresos sobre planchas de PVC de 1 x 0.7 m. y 0,8 mm. de espesor. Incluso colocación y retirada de obra. Medido unidad instalada. Amortizado en 3 obras.						1,00
D32BA0020	mes Caseta prefabricada para vestuario, comedor o almacén de obra Alquiler de caseta prefabricada para vestuario, comedor o almacén de obra, de 4,00 x 2,40 x 2,40 m con estructura metálica de perfiles conformados en frío, con cerramiento y techo a base de chapa greca de 23 mm de espesor, prelacado a ambas caras, piso de plancha metálica acabado con PVC, 2 ud de ventanas de hojas correderas de aluminio con rejas y cristales armados, y 1 ud de puerta de perfilera soldada de apertura exterior con cerradura, incluso mesa madera, sillas y taquillas para 7 personas, con fregadero conectado a instalación de agua y evacuación al exterior.						6,00
D32BA0025	mes Caseta prefabricada para sanitarios de obra Caseta prefabricada sanitaria de 4,00 x 2,40 x 2,40 m con estructura metálica de perfiles conformados en frío, con cerramiento y techo a base de paneles sandwich de 35 mm de espesor, prelacado a ambas caras, piso de plancha metálica acabado con PVC, 1 ud de ventana de hojas correderas de aluminio con rejas y cristales armados, 1 ud de puerta de aluminio de apertura exterior con cerradura, incluso plato de ducha, inodoro, calentador eléctrico y lavabo, instalación eléctrica interior con dos tomas de corriente, dos pantallas con dos tubos fluorescentes y cuadro de corte, incluidas las acometidas.						6,00
D32BA0030	ud Transporte a obra, descarga y recogida caseta provisional obra. Transporte a obra, descarga y posterior recogida de caseta provisional de obra.						4,00
D32BA0010	ud Botiquín metálico tipo maletín, con contenido sanitario Botiquín metálico tipo maletín, preparado para colgar en pared, con contenido sanitario completo según ordenanzas.						1,00

VISADO CALIDAD | Las Palmas.  
Tramitación y depósito electrónico CALIDAD con nº de visado de calidad E-0171320 con fecha 30/10/2020. Nº Doc. 2 de 2.  
Autenticidad verificable en [cotilpa.e-gestion.es/validacion.aspx](http://cotilpa.e-gestion.es/validacion.aspx) con CSV: CAgrehhh5q89530202010271333  
El otorgamiento de este sello, verifica la conformidad y calidad de la instalación eléctrica, tal como recoge el Art. 47 del Decreto Autonómico 141/2009 de 10 de Mayo de 2009, por el que se crea el Registro de Instalaciones Eléctricas y el Libro de Tiempo (Notario electrónico) para su presentación ante el Centro Registral competente del Gobierno de Canarias. Documento con firma electrónica y Sello de Tiempo (Notario electrónico)



## 1.4 PRESUPUESTO

VISADO CALIDAD | Las Palmas.  
Tramitación y depósito electrónico CALIDAD con nº de visado de calidad E-0171320 con fecha 30/10/2020, N° Doc. 2 de 2.  
Autenticidad verificable en coitilpa.e-gestion.es/validacion.aspx con CSV CAgrehnh5q89530202010271333  
El otorgamiento de este sello, verifica la conformidad y calidad de la instalación eléctrica, tal como recoge el Art. 47 del Decreto Autonómico 141/2009, para su presentación ante el Centro Directivo competente del Gobierno de Canarias. Documento con firma electrónica y Sello de Tiempo (Notario electrónico)



COGITILPA | Las Palmas.  
Interpretación Roque Benítez Tejeda. VISADO E-0171320

Emisión y sellado electrónico. Documentación con firma electrónica emitida mediante certificado reconocido por el Ministerio de Industria y Comercio.  
Autenticidad verificable en coitilpa.e-gestion.es/validacion.aspx con CSV: EVaxgx2oi2r76613202010471355

# PRESUPUESTO

Roque Bentayga LOTE I

CÓDIGO	RESUMEN	CANTIDAD	PRECIO	IMPORTE
<b>CAPÍTULO L1.1 SALA DE ENERGÍA</b>				
<b>SUBCAPÍTULO L1.1.1 DEMOLICIONES</b>				
02.001	ud Desmantelamiento valla metálica Desmantelamiento valla metálica existente mirador.	1,00	56,74	56,74
02.003	m² Demolición de muro de fábrica Demolición del actual muro de fábrica del mirador en la zona de ampliación.	5,00	42,56	212,80
02.004	m Demolición de bordes cubiertas Demolición bordes cubierta para nuevos anclajes losa de hormigón zona de ampliación.	20,00	7,09	141,80
<b>TOTAL SUBCAPÍTULO L1.1.1 DEMOLICIONES .....</b>				<b>411,34</b>
<b>SUBCAPÍTULO L1.1.2 OBRA CIVIL</b>				
05.001	u Anclaje químico estructural 12mm Anclaje químico estructural realizado sobre hormigón de 20 N/mm² de resistencia característica mínima, mediante perforación de 14 mm de diámetro y 135 mm de profundidad, relleno del orificio con inyección de resina epoxi, libre de estireno, y posterior inserción de redondo de acero 12 mm de diámetro y 160 mm de longitud.	100,00	6,13	613,00
05.003	m³ Horm. arm muro, HA-30/B/20/IIb, 50kg/m³ B400S. Hormigón armado en muros, HA-30/B/20/IIb, armado con 50 kg/m³ de acero B 400 S, incluso elaboración, colocación de las armaduras, separadores, encofrado, desencofrado, vertido, vibrado y curado, s/EHE-08 y C.T.E. DB SE.	2,25	377,71	849,85
05.004	m³ Horm. arm losas y vigas, HA-30/B/20/IIb 50kg/m³ B400S. Hormigón armado en vigas y losas, HA-30/B/20/IIb, armado con 50 kg/m³ acero B 400 S, incluso elaboración, colocación de las armaduras, separadores, encofrado y desencofrado, vertido, vibrado y curado, s/EHE-08 y C.T.E. DB SE.	5,00	327,75	1.638,75
05.005	m² Formación de pendientes impermeabilizada Cubierta a base de hormigón aligerado de 10 cm de espesor medio en formación de pendientes, capa de mortero 1:6 de 2 cm de espesor; lámina asfáltica no protegida de betún elastómero (SBS), con armadura de fieltro poliéster (FP), tipo LBM-40-FP; Incluso p.p. de solapes y encuentros con elementos verticales. s/UNE 104-401.	25,00	29,63	740,75
05.006	m Murete fáb. bloq arm. enfosc impermeabiliz. 1,20m con albardilla Murete formado por fábrica de bloques de 50x25x20 cm, de 120 cm de altura, con correa de hormigón HA-25/P/16/I de 0,20 x 0,15 m, armada con 4 D 10 y estribos D 6 c/ 30cm de acero B 400 S, impermeabilizado con pintura asfáltica, enfoscada en dos caras con mortero 1:3 de cemento y arena, y tirolesa y pintura al cemento en el exterior, remate superior con albardilla, totalmente acabada, i/ separadores, encofrado y desencofrado, vertido del hormigón, vibrado y curado.	10,00	78,55	785,50
05.007	m² Solera hormigón masa HM-20/B/20/I, e=20 cm fratasado. Solera de hormigón en masa de 20 cm de espesor, con hormigón de HM-20/B/20/I, armada con malla electrosoldada # 15x15 cm D 5mm, incluso elaboración, vertido, extendido, vibrado, formación de pendientes, fratasado a máquina y ruleteado, curado y formación de juntas de dilatación.	15,00	22,08	331,20

VISADO CALIDAD | Las Palmas.  
Tramitación y depósito electrónico CALIDAD con nº de visado de calidad E-0171320 con fecha 30/10/2020. Nº Doc. 2 de 2.  
Autenticidad verificable en [cotilpa.e-gestion.es/validacion.aspx](http://cotilpa.e-gestion.es/validacion.aspx) con CSV: EVaxgx2oi2r76613202010471355  
El otorgamiento de este sello, verifica la conformidad y calidad de la instalación eléctrica, tal como recoge el Art. 47 del Decreto Autonómico 141/2009, de 10 de mayo, por el que se regula el ejercicio de la profesión de Técnico de Tiempo (Notario electrónico) para su presentación ante el Centro Directivo competente del Gobierno de Canarias. Documento con firma electrónica y Sello de Tiempo (Notario electrónico)



# PRESUPUESTO

## Roque Bentayga LOTE I

CÓDIGO	RESUMEN	CANTIDAD	PRECIO	IMPORTE
D11IBAA02000	<b>m² Solado adoquin hormigón fino</b> Pavimento con adoquin bicapa de hormigón, formato rectangular, 200x100x60 mm, acabado superficial liso, color gris, aparejado a matajunta para tipo de colocación flexible, sobre una capa de mortero 1:4 de 0,5 a 5 mm de diámetro, cuyo espesor final, una vez colocados los adoquines y vibrado el pavimento con bandeja vibrante de guiado manual, será uniforme y estará comprendido entre 3 y 5 cm, dejando entre ellos una junta de separación entre 2 y 3 mm, para su posterior relleno con mortero seco.	25,00	42,11	1.052,75
D07AA0010	<b>m² Fábrica bl.hueco sencillo 20x25x50 cm con dinteles</b> Fábrica de bloques huecos de hormigón vibrado de 20 cm de espesor (20x25x50), con marcado CE, categoría I según UNE-EN 771-3, recibidos con mortero industrial M 2,5, con marcado CE s/UNE-EN 998-2, incluso aplomado, replanteo, nivelado, humedecido del bloque, grapas metálicas de unión a la estructura, ejecución de dinteles y jambas y encuentros y parte proporcional de refuerzo de esquinas y cruces con acero B 400 S.	24,00	33,10	794,40
D07AA0010	<b>m² Enfosc maestread fratasado .mort 1:3</b> Enfoscado maestreado fratasado interior-exterior , con mortero 1:3 de cemento y arena, incluso remate de huecos y aristas, limpieza y humedecido del soporte.	63,00	19,41	1.222,83
D07AA0010	<b>ud Recibido precerco interior &lt;2,0 m²</b> Recibido de precercos interiores menores de 2 m², con mortero de cemento 1:5, incluso anclajes, cajado de la fábrica y aplomado.	1,00	23,56	23,56
D07AA0050	<b>ud Recibido precerco exterior 2 a 4 m²</b> Recibido de precercos exteriores de 2 a 4 m², con mortero de cemento 1:5, incluso anclajes, cajado de la fábrica y aplomado.	1,00	41,69	41,69
	<b>ud Ayudas de albañilería a las instalaciones</b> Ayudas de albañilería a las distintas instalaciones	1,00	226,97	226,97
<b>TOTAL SUBCAPÍTULO L1.1.2 OBRA CIVIL.....</b>				<b>8.321,25</b>
<b>SUBCAPÍTULO L1.1.3 CARPINTERIA Y CERRAJERIA</b>				
D07ABAD0010	<b>ud Ventana lamas aluminio lacado madera 1,00x1,00 m, mosquitera</b> Ventana de una hoja lamas reforzadas aluminio lacado color madera, con mosquitera, recibido del precerco, montaje, ajuste, aplomado, nivelado, colocación y ayudas de albañilería, según C.T.E.	1,00	509,69	509,69
D07BAAF0050	<b>ud Puerta peatonal lamas 2H abat alum 1,60x2,10 m,</b> Puerta peatonal de dos hojas abatibles de lamas reforzadas de aluminio lacado color madera, 1,60x2,10 m, con mosquitera, incluso precerco de aluminio, tapajuntas, herrajes del propio sistema, escuadras, juntas de EPDM, imprimación con liquido sellador en cortes y taladros, tornillos en acero inoxidable, sellado perimetral con masilla de poliuretano. Accesorios, herrajes de colgar y apertura homologados, recibido del precerco, montaje, ajuste, aplomado, nivelado, colocación y ayudas de albañilería, según C.T.E.	1,00	858,61	858,61
140	<b>m Barandilla con pasamanos 1,10 m</b> Barandilla metálica de protección con pasamanos perfil laminado con barrotes verticales 1,10 m de altura, incluso pequeño material, anclajes, mano de imprimación antioxidante, recibido y colocación.	8,00	74,16	593,28
<b>TOTAL SUBCAPÍTULO L1.1.3 CARPINTERIA Y CERRAJERIA....</b>				<b>1.961,58</b>

VISADO CALIDAD | Las Palmas.  
Tramitación y depósito electrónico CALIDAD con nº de visado de calidad E-0171320 con fecha 30/10/2020. Nº Doc. 2 de 2.  
Autenticidad verificable en cotitpa.e-gestion.es/validacion.aspx con CSV: CAreglhh5089530202010271333  
El organismo de este sello, verifica la conformidad y calidad de la instalación eléctrica, tal como recoge el Art. 47 del Decreto Autonómico 141/2009, por su presentación al Centro Directivo competente del Gobierno de Canarias. Documento con firma electrónica y sello de Tiempo (Notario electrónico)



PRESUPUESTO

Roque Bentayga LOTE I

CÓDIGO	RESUMEN	CANTIDAD	PRECIO	IMPORTE
SUBCAPÍTULO L1.1.4 PINTURAS				
D28BA0040	m² Pintura plástica satinada, int/ext  Pintura plástica satinada de gran lavabilidad para interior o exterior, Palcrl de PALCANARIAS o equivalente, i/imprimación, lijado y empaste, acabado a 2 manos, color a elegir por la D.F.	63,00	5,10	321,30
D28F0030	m² Pintura epoxi antipolvo p/pavim, 240 WB satinado pavimentos  Pintura epoxi de dos componentes, antipolvo, 240 WB satinado pavimentos o equivalente, resistente a los productos químicos, disolventes y a la formación de moho, indicada para pavimentos de parkings, almacenes, laboratorios, industrias alimenticias y farmacéuticas, hospitales... colores: rojo, verde o gris, aplicada a dos manos, con brocha, rodillo, pistola convencional o equipo airless, acabado antideslizante, incluso limpieza y preparación del soporte.	15,00	11,33	169,95
TOTAL SUBCAPÍTULO L1.1.4 PINTURAS .....				491,25
TOTAL CAPÍTULO L1.1 SALA DE ENERGÍA.....				11.185,42

VISADO CALIDAD | Las Palmas.  
Tramitación y depósito electrónico CALIDAD con nº de visado de calidad E-0171320 con fecha 30/10/2020. Nº Doc. 2 de 2.  
Autenticidad verificable en [coitilpa.e-gestion.es/validacion.aspx](http://coitilpa.e-gestion.es/validacion.aspx) con CSV: CAgrehh5q89530202010271333  
El otorgamiento de este sello, verifica la conformidad y calidad de la instalación eléctrica, tal como recoge el Art. 47 del Decreto Autonómico 141/2009, para su presentación ante el Centro Directivo competente del Gobierno de Canarias. Documento con firma electrónica y Sello de Tiempo (Notario electrónico)





# PRESUPUESTO

Roque Bentayga LOTE I

CÓDIGO	RESUMEN	CANTIDAD	PRECIO	IMPORTE
<b>CAPÍTULO L1.2 ACCESIBILIDAD Y SEÑALIZACIÓN</b>				
D111	<b>m² Demolición camino piedra</b> Demolición camino de piedra y solera de hormigón, acceso exterior centro de interpretación	22,00	42,56	936,32
E15VAP011	<b>m Valla de madera pino autoclave con postes h=1,50 m</b> Cercado de 1,50 m de altura realizado con valla de pino autoclave, postes de madera y accesorios, montada i/replanteo y recibido de postes con hormigón HM-20/P/20/I de central.	6,00	41,04	246,24
D253B02101	<b>ud Puerta madera a 2H abatibles, 1,50x1,50 m</b> Puerta 2 hojas abatibles, de 1,50x1,50 m, madera pino autoclave, incluso cerradura, sistema de cierre y manilla incorporados, bisagras ajustables, p.p. de accesorios, recibido y colocación con postes laterales.	1,00	201,06	201,06
D253B02102	<b>u Desmantelamiento sanitarios aseo adaptado</b> Desmantelamiento sanitarios y utensilios de aseo adaptados.	1,00	56,74	56,74
D45BE0100	<b>ud Lavabo accesible adaptado</b> Lavabo adaptado accesible, incluso elementos de fijación, válvula de desagüe, flexibles con llave de escuadra, con sifón. Instalado con grifería monomando cromado para lavabo, adaptada. Totalmente terminado.	1,00	277,98	277,98
D45BA0200	<b>ud Inodoro accesible adaptado</b> Inodoro de porcelana vitrificada de tanque bajo, accesible adaptado, color blanco, incluso tanque y tapa, asiento con tapa ABS, mecanismo de descarga, juego de fijación y codo de evacuación, llave de escuadra y latiguillo flexible, colocado mediante tacos y tornillos al solado, incluso sellado con silicona, instalado y funcionando.	1,00	251,86	251,86
D45BE0020	<b>ud Dispensador toalla bobina, ABS Mediclinics.</b> Dispensador de toalla bobina, de 340x255x265 mm, de ABS, Mediclinics o equivalente, incluso elementos de fijación. Colocado.	2,00	42,76	85,52
D45BD0120	<b>ud Dosif. jabón 900 ml, plást. ABS, blanco, 233x130x95 mm, CAPIMORA</b> Dosificador jabón 900 ml, plástico ABS, acabado blanco, 233x130x95 mm, mod. Aitana, de CAPI-MORA o equivalente, colocado, incluso elementos de fijación.	2,00	21,09	42,18
D45BE0010	<b>ud Dispensador papel higiene 250/300 m Mediclinics.</b> Dispensador de papel higiénico con contenedor de rollos de 250/300 m, metálico acabado en epoxi blanco, Mediclinics o equivalente, incluso mecanismo de cierre y elementos de fijación. Colocado.	2,00	27,63	55,26
	<b>ud Barra apoyo abatible doble accesible discapacitados</b> Barra de apoyo doble abatible acero inoxidable, Mediclinics o equivalente, incluso mecanismo y elementos de fijación. Colocado.	2,00	112,96	225,92
	<b>ud Soporte suelo 6 bicicletas acero inoxidable</b> Suministro e instalación de soporte de suelo con anclajes para seis bicicletas acero inoxidable, incluso mecanismo y elementos de fijación. Colocado.	1,00	284,43	284,43
D1504	<b>ud Poste señalizador centro interpretación</b> Suministro e instalación de poste de madera autoclave señalizador acceso al centro de interpretación, según formatos del Cabildo de Gran Canaria, incluso elementos de fijación. Colocado.	1,00	1.434,14	1.434,14



PRESUPUESTO

Roque Bentayga LOTE I

CÓDIGO	RESUMEN	CANTIDAD	PRECIO	IMPORTE
D28F0	u Pintura reserva plaza aparcamiento  Pintura reserva plaza aparcamiento PMR, familias, recarga VE, tipo epoxi de dos componentes, tráfico intenso, colores normalizados, aplicada a dos manos, con brocha, rodillo, pistola convencional o equipo airless, acabado antideslizante, plantillas y recortes, incluso limpieza y preparación del soporte.	2,00	295,38	590,76
D03A01	m² Solera hormigón impreso color HM-20/B/20/I, e=20 cm .  Solera de hormigón impreso 20 cm de espesor, con hormigón de HM-20/B/20/I, armada con malla electrosoldada # 15x15 cm D 5mm, incluso elaboración, vertido, extendido, vibrado, formación de pendientes, mortero decorativo y resina impermeabilizante, curado y formación de juntas de dilatación.	22,00	39,25	863,50
TOTAL CAPÍTULO L1.2 ACCESIBILIDAD Y SEÑALIZACIÓN.....				5.551,91

VISADO CALIDAD | Las Palmas.  
Tramitación y depósito electrónico CALIDAD con nº de visado de calidad E-0171320 con fecha 30/10/2020, Nº Doc. 2 de 2.  
Autenticidad verificable en [coitilpa.e-gestion.es/validacion.aspx](http://coitilpa.e-gestion.es/validacion.aspx) con CSV: CAgrehnh5q89530202010271333  
El otorgamiento de este sello, verifica la conformidad y calidad de la instalación eléctrica, tal como recoge el Art. 47 del Decreto Autonómico 141/2009, para su presentación ante el Centro Directivo competente del Gobierno de Canarias. Documento con firma electrónica y Sello de Tiempo (Notario electrónico)



# PRESUPUESTO

Roque Bentayga LOTE I

CÓDIGO	RESUMEN	CANTIDAD	PRECIO	IMPORTE
<b>CAPÍTULO L1.3 ADECUACIÓN CONSTRUCCIÓN</b>				
D07L0	<b>m² Saneado y reparación de fisuras paredes y cubiertas.</b> Saneado y reparación de fisuras paredes y cubiertas capa de mortero reparación, colocación de malla de refuerzo, extendido con llana, incluso picado y remate de huecos y aristas, limpieza y humedecido del soporte.	70,00	28,50	1.995,00
D000	<b>m Saneado y reparación de rejilla drenaje aparcamiento</b> Saneado y reparación de fisuras capa de mortero reparación rejilla drenaje aparcamiento, extendido con llana, incluso picado y remate de huecos y aristas, limpieza y humedecido del soporte, instalando canal de 2 metros para la salida del agua.	30,00	22,62	678,60
D230011	<b>m² Pintura impermeabilizante con malla de fibra</b> Pintura impermeabilizante con malla de fibra, aplicada a cuatro manos, con brocha, rodillo, acabado antideslizante, plantillas y recortes, incluso limpieza y preparación del soporte.	100,00	21,11	2.111,00
D230A0040	<b>m² Pintura plástica satinada, int/ext</b> Pintura plástica satinada de gran lavabilidad para interior o exterior, Palcrl de PALCANARIAS o equivalente, i/imprimación, lijado y empaste, acabado a 2 manos, color a elegir por la D.F.	782,00	5,10	3.988,20
D230A0040	<b>m² Pintura esmalte carpintería metálica</b> Pintura esmalte carpintería metálica antioxidante, acabado a 2 manos, previa eliminación de óxido y aplicación de imprimación minio, color a elegir por la D.F.	90,00	26,09	2.348,10
D230BCA0110	<b>m² Trasdosoado autoportante placa impermeable</b> Trasdosoado autoportante placa impermeable hidropanel cemento 12 mm, atomillada a un lado de una estructura metálica de acero galvanizado a base de canales horizontales y montantes verticales, tratamiento de juntas, tornillería, fijaciones, banda estanca bajo los perfiles perimetrales. Totalmente terminado, listo para imprimir, pintar o decorar.	42,50	31,90	1.355,75
	<b>u Reparación hoja de puerta metálica</b> Reparación de hoja de puerta metálica, cambio de bisagras y cerraduras, reparación de carpintería.	3,00	146,13	438,39
	<b>u Tapa PVC aljibe</b> Instalación de tapa PVC reforzado 60x60cm aljibe, con marco, incluso retirada de la actual incluso pequeño material, anclajes, recibido y colocación.	1,00	81,69	81,69
	<b>u Trampilla inoxidable aljibe</b> Trampilla metálica acero inoxidable 70x70cm aljibe, con cerradura, incluso bastidor, pequeño material, anclajes, recibido y colocación.	1,00	404,63	404,63
	<b>m Ampliación canal rejilla drenaje aparcamiento</b> Ampliación de la rejilla de drenaje aparcamiento, demolición y colocación de nuevo canal de hormigón 1000x130x95mm con rejilla de rodadura salida del agua al aparcamiento, extendido con llana, incluso picado y remate de huecos y aristas, limpieza y humedecido del soporte.	2,00	68,10	136,20
D07L01	<b>u Seneado y reparacion ventanucos fachada</b> Saneado y reparación de ventanucos fachada, picado, instalacion de pieza de cantería en controno, formación de pendiente en la parte baja, relleno de mortero reparación, colocación de malla de refuerzo, extendido con llana, incluso picado y remate de huecos y aristas, limpieza y humedecido del soporte.	8,00	249,34	1.994,72

VISADO CALIDAD | Las Palmas.  
 Tramitación y depósito electrónico CALIDAD con nº de visado de calidad E-0171320 con fecha 30/10/2020, Nº Doc. 2 de 2.  
 Autenticidad verificable en [cotilpa.e-gestion.es/validacion.aspx](http://cotilpa.e-gestion.es/validacion.aspx) con CSV: CA989530202010271333  
 El otorgamiento de este sello, verifica la conformidad y calidad de la instalación eléctrica, tal como recoge el Art. 47 de la Ley 1/2009, de 11 de febrero, de Régimen de la Construcción de Canarias. Documento con firma electrónica emitida por el Centro Directivo competente del Gobierno de Canarias. Documento con Sello de Tiempo (Notario electrónico)



PRESUPUESTO

Roque Bentayga LOTE I

CÓDIGO	RESUMEN	CANTIDAD	PRECIO	IMPORTE
TOTAL CAPÍTULO L1.3 ADECUACIÓN CONSTRUCCIÓN.....				15.532,28

VISADO CALIDAD | Las Palmas.  
Tramitación y depósito electrónico CALIDAD con nº de visado de calidad E-0171320 con fecha 30/10/2020, Nº Doc. 2 de 2.  
Autenticidad verificable en [coitilpa.e-gestion.es/validacion.aspx](http://coitilpa.e-gestion.es/validacion.aspx) con CSV CAgrehnh5q89530202010271333  
El otorgamiento de este sello, verifica la conformidad y calidad de la instalación eléctrica, tal como recoge el Art. 47 del Decreto Autonómico 141/2009, para su presentación ante el Centro Directivo competente del Gobierno de Canarias. Documento con firma electrónica y Sello de Tiempo (Notario electrónico)



# PRESUPUESTO

Roque Bentayga LOTE I

CÓDIGO	RESUMEN	CANTIDAD	PRECIO	IMPORTE
<b>CAPÍTULO L1.4 ALMACENAMIENTO Y RECUPERACIÓN AGUA</b>				
09.03	<b>m Red exterior aguas tubo 160mm PVC-SN 4kN/m²</b> Suministro y montaje de tubo 160mm PVC SN 4kN/m², pendiente 2% , sobre lecho de arena, apertura y cierre de zanja todo tipo de terreno, reposición de soleras y pavimentos, con pp de piezas especiales, acoples, totalmente instalado.	70,00	40,48	2.833,60
09.06	<b>ud Arqueta saneamiento/pluviales 50x50cm</b> Arqueta saneamiento/pluviales 50x50x 100cm, con tapa y marco, paredes de hormigón, impermeabilización y enlucido interior.	9,00	186,16	1.675,44
09.03	<b>m Bajante pluviales tubo 80mm PVC cobre</b> Suministro y montaje de bajante de pluviales tubo 80mm PVC color cobre, con pp de codos, piezas especiales, acoples, totalmente instalado.	5,00	13,72	68,60
09.03	<b>m Red exterior electricidad tubo 63mm</b> Suministro y montaje de tubo 63mm corrugado doble capa para electricidad, sobre lecho de arena, apertura y cierre de zanja todo tipo de terreno, reposición de soleras y pavimentos, con pp de piezas especiales, acoples, totalmente instalado.	25,00	9,02	225,50
09.03	<b>m³ Excav. en zanjas, pozos cualquier terreno, medios mecánicos</b> Excavación en zanjas, pozos o cimientos, en todo tipo de terreno, con medios mecánicos, refino y compactación del fondo de la excavación, sin transporte. La medición se hará sobre perfil.	27,00	66,05	1.783,35
09.03	<b>m³ Relleno y compactado con material seleccionado</b> Compactado por capas de 30 cm, al 95% del Proctor modificado, incluso regado y refino de taludes	11,50	9,83	113,05
09.06	<b>ud Depuradora biológica oxidación total 2500 litros</b> Suministro e instalación de depuradora biológica oxidación total SIDAR AT6 o similar, 2500 litros, incluso elementos de conexión, válvulas, Totalmente terminado.	1,00	3.884,52	3.884,52
09.06	<b>ud Depósito aguas pluviales 5000 litros</b> Suministro e instalación de depósito aguas pluviales 5.000 litros, con filtro y bomba impulsión, incluso elementos de conexión, válvulas, Totalmente terminado.	1,00	4.352,52	4.352,52
09.06	<b>m2 Lámina caucho EPDM 1,2 mm doble sobre lecho de arena.</b> Suministro e instalación de lámina estanca de caucho EPDM 1,2mm, colocando piedras en sus extremos, con formación de pendientes para la charca, solapes y uniones, sobre lecho de arena extendida y nivelada.	10,00	53,78	537,80
09.06	<b>m Tubo distribución PE25mm10Atm</b> Suministro y montaje de tubo de distribución PE-25mm 10atm montaje sobrepuesto o enterrado a 20 cm, con pp de piezas especiales, llaves de corte, anclajes y soportes, totalmente instalado.	80,00	7,49	599,20
09.06	<b>m Tubo riego PE25mm6Atm</b> Suministro y montaje de tubo riego PE-25mm 6atm montaje enterrado a 20 cm, con pp de piezas especiales, llaves de corte, anclajes y soportes, totalmente instalado.	1.000,00	1,13	1.130,00
08.0511	<b>m Tubo riego PE16mm6Atm</b> Suministro y montaje de tubo riego PE-16mm 6atm montaje enterrado a 20 cm, con pp de piezas especiales, goteros, llaves de corte, anclajes y soportes, totalmente instalado.	2.000,00	0,93	1.860,00

COGITILPA | Las Palmas.

VISADO con fecha 13/10/2020. Número de VISADO E-0171320

Emisión y sellado electrónico. Documentación con firma electrónica emitida mediante certificado reconocido por el Ministerio de Industria y Comercio.

Autenticidad verificable en [coitilpa.e-gestion.es/validacion.aspx](http://coitilpa.e-gestion.es/validacion.aspx) con CSV: EVaxgx2oi2r76613202010471355



# PRESUPUESTO

## Roque Bentayga LOTE I

CÓDIGO	RESUMEN	CANTIDAD	PRECIO	IMPORTE
08.05111	u Boya llenado charca Suministro y montaje de boya lledo charca, con pp de piezas especiales, llaves de corte, anclajes y soportes, totalmente instalado.	1,00	95,42	95,42
08.05118	u Programador riego exterior Suministro y montaje de programador riego automático 230V con electroválvula de apertura cierre, pp de piezas especiales, llaves de corte, anclajes y soportes, totalmente instalado.	1,00	204,62	204,62
0.23	ud Toma de corriente estanca IP-55 Suministro e instalación de toma de corriente 2x16A +T schuko estanca IP55 sobrepuesta, caja y mecanismo, serie legrand o similar, color gris.	4,00	31,72	126,88
0.23	m Cable 1x3x2,5mm² Cu RZ1-K AS 0,6/1kV Suministro e instalación de cable Cu 3x2,5mm² RZ1-K AS 0,6/1kV, terminales y conexiones, libre de halógenos, en canalización existente.	120,00	1,70	204,00
<b>TOTAL CAPÍTULO L1.4 ALMACENAMIENTO Y RECUPERACIÓN AGUA.....</b>				<b>19.694,50</b>

VISADO CALIDAD | Las Palmas.

Tramitación y depósito electrónico CALIDAD con nº de visado de calidad E-0171320 con fecha 30/10/2020. Nº Doc. 2 de 2.

Autenticidad verificable en [coitilpa.e-gestion.es/validacion.aspx](http://coitilpa.e-gestion.es/validacion.aspx) con CSV: CAgrehh5q89530202010271333

El otorgamiento de este sello, verifica la conformidad y calidad de la instalación eléctrica, tal como recoge el Art. 47 del Decreto Autonómico 141/2009, para su presentación ante el Centro Directivo competente del Gobierno de Canarias. Documento con firma electrónica y Sello de Timbre (Notario electrónico)



COGILPA | Las Palmas.

VISADO con fecha 13/10/2020. Número de VISADO E-0171320

Emisión y sellado electrónico. Documentación con firma electrónica emitida mediante certificado reconocido por el Ministerio de Industria y Comercio.

Autenticidad verificable en [coitilpa.e-gestion.es/validacion.aspx](http://coitilpa.e-gestion.es/validacion.aspx) con CSV: EVaxgx2oi2r76613202010471355



PRESUPUESTO

Roque Bentayga LOTE I

CÓDIGO	RESUMEN	CANTIDAD	PRECIO	IMPORTE
CAPÍTULO L1.5 ADECUACIÓN ENTORNO				
00E1	ud Reforestación plantas vivero Reforestación del entorno con plantas proporcionadas por vivero del Cabildo de Gran Canaria.	1,00	680,91	680,91
00E2	ud Contenedor residuos 360 litros rotulado Suministro y montaje de contenedor 360 litros residuos selectivos, rotulado y diferenciado.	4,00	164,99	659,96
00E3	m² Comedero de pájaros madera pino autoclave Comedero de pájaros de madera pino autoclave , postes de madera y accesorios, montada i/replan-teol.	1,00	226,86	226,86
00E4	ud Pastor eléctrico desmontable 200 m con cable alargador Suministro y almacenaje de pastor eléctrico desmontable 200 m, con cable alargador de 50 m 3x1,5mm H05VV	1,00	788,99	788,99
TOTAL CAPÍTULO L1.5 ADECUACIÓN ENTORNO.....				2.356,72

VISADO CALIDAD | Las Palmas.  
Tramitación y depósito electrónico CALIDAD con nº de visado de calidad E-0171320 con fecha 30/10/2020, Nº Doc. 2 de 2.  
Autenticidad verificable en [coitilpa.e-gestion.es/validacion.aspx](http://coitilpa.e-gestion.es/validacion.aspx) con CSV: CAgrehh5q895302010271333  
El otorgamiento de este sello, verifica la conformidad y calidad de la instalación eléctrica, tal como recoge el Art. 47 del Decreto Autonómico 141/2009, para su presentación ante el Centro Directivo competente del Gobierno de Canarias. Documento con firma electrónica y Sello de Tiempo (Notario electrónico)



# PRESUPUESTO

Roque Bentayga LOTE I

CÓDIGO	RESUMEN	CANTIDAD	PRECIO	IMPORTE
<b>CAPÍTULO L1.6 GESTIÓN DE RESIDUOS</b>				
D37CA0011	<b>t Coste vertido de tierra vegetal y maleza</b> Entrega de tierra vegetal y maleza sin sustancias peligrosas (tasa vertido), con código 170504 según la Lista Europea de Residuos (LER) publicada por Orden MAM/304/2002, a gestor de residuos autorizado por la Consejería de Medio Ambiente, para operaciones de valorización o eliminación, según RD 105/2008 y la Ley 22/2011.	5,00	2,60	13,00
D37CA0010	<b>t Coste vertido de material de excavación</b> Entrega de tierras y piedras sin sustancias peligrosas (tasa vertido), con código 170504 según la Lista Europea de Residuos (LER) publicada por Orden MAM/304/2002, a gestor de residuos autorizado por la Consejería de Medio Ambiente, para operaciones de valorización o eliminación, según RD 105/2008 y la Ley 22/2011.	30,15	2,60	78,39
D37CC0090	<b>t Coste entrega residuos de hierro y acero, a instalación de valor</b> Coste de entrega de residuos de hierro y acero (tasa vertido cero, abonable por el gestor de residuos), con código 170405 según la Lista Europea de Residuos (LER) publicada por Orden MAM/304/2002, a gestor de residuos autorizado por la Consejería de Medio Ambiente, para operaciones de valorización o eliminación, según RD 105/2008 y la Ley 22/2011.	0,50	1,03	0,52
D37CB0040	<b>t Coste entrega residuos mezclados inertes a instalación de valor</b> Coste de entrega de residuos mezclados de hormigón, ladrillos, tejas y materiales cerámicos limpios, sin residuos de yeso o escayola, sin asfalto y sin hormigón armado, (tasa vertido), con código 170107 según la Lista Europea de Residuos (LER) publicada por Orden MAM/304/2002, a gestor de residuos autorizado por la Consejería de Medio Ambiente, para operaciones de valorización o eliminación, según RD 105/2008 y la Ley 22/2011.	9,90	10,61	105,04
D37CB0010	<b>t Coste entrega residuos de hormigón a instalación de valorización</b> Coste de entrega de residuos de hormigón limpios (tasa vertido), con código 170101 según la Lista Europea de Residuos (LER) publicada por Orden MAM/304/2002, a gestor de residuos autorizado por la Consejería de Medio Ambiente, para operaciones de valorización o eliminación, según RD 105/2008 y la Ley 22/2011.	7,35	13,32	97,90
D37CB0041	<b>t Coste entrega residuos de ladrillos y bloques</b> Canon de vertido controlado en planta de gestor autorizado de residuos de ladrillos y/o bloques de código 170102, según el catálogo Europeo de Residuos (ORDEN MAM/304/2002)	1,80	10,61	19,10
D37CC0050	<b>t Coste entrega residuos de vidrio a instalación de valorización</b> Coste de entrega de residuos de vidrio (tasa vertido), con código 170202 según la Lista Europea de Residuos (LER) publicada por Orden MAM/304/2002, a gestor de residuos autorizado por la Consejería de Medio Ambiente, para operaciones de valorización o eliminación, según RD 105/2008 y la Ley 22/2011.	0,01	1,99	0,02
D37CC0070	<b>t Coste entrega residuos de plástico a instalación de valorización</b> Coste de entrega de residuos de plástico (tasa vertido), con código 170203 según la Lista Europea de Residuos (LER) publicada por Orden MAM/304/2002, a gestor de residuos autorizado por la Consejería de Medio Ambiente, para operaciones de valorización o eliminación, según RD 105/2008 y la Ley 22/2011.	0,01	2,12	0,02
D37CC0080	<b>t Coste entrega residuos de papel y cartón a instalación de valor</b> Coste de entrega de residuos de papel y cartón (tasa vertido), con código 200101 según la Lista Europea de Residuos (LER) publicada por Orden MAM/304/2002, a gestor de residuos autorizado por la Consejería de Medio Ambiente, para operaciones de valorización o eliminación, según RD 105/2008 y la Ley 22/2011.	0,01	1,78	0,02

VISADO CALIDAD | Las Palmas.  
Tramitación y depósito electrónico CALIDAD con nº de visado de calidad E-0171320 con fecha 30/10/2020, Nº Doc. 2 de 2.  
Autenticidad verificable en [coitilpa.e-gestion.es/validacion.aspx](http://coitilpa.e-gestion.es/validacion.aspx) con CSV: EVaxgx2oi2r76613202010471355  
El otorgamiento de este sello, verifica la conformidad y calidad de la instalación eléctrica, tal como requiere el Art. 47 del Decreto Autonómico 141/2009, para su presentación ante el Centro de Inspección de Instalaciones Eléctricas de las Islas Canarias. Documento con firma electrónica y Sello de Tiempo (Notario electrónico)



COGITILPA | Las Palmas.  
VISADO con fecha 13/10/2020. Número de VISADO E-0171320  
Emisión y sellado electrónico. Documentación con firma electrónica emitida mediante certificado reconocido por el Ministerio de Industria y Comercio.  
Autenticidad verificable en [coitilpa.e-gestion.es/validacion.aspx](http://coitilpa.e-gestion.es/validacion.aspx) con CSV: EVaxgx2oi2r76613202010471355

# PRESUPUESTO

Roque Bentayga LOTE I

CÓDIGO	RESUMEN	CANTIDAD	PRECIO	IMPORTE
D37CC0060	<p><b>t Coste entrega residuos de madera a instalación de valorización</b></p> <p>Coste de entrega de residuos de madera (tasa vertido), con código 170201 según la Lista Europea de Residuos (LER) publicada por Orden MAM/304/2002, a gestor de residuos autorizado por la Consejería de Medio Ambiente, para operaciones de valorización o eliminación, según RD 105/2008 y la Ley 22/2011.</p>	0,10	1,05	0,11
ALQ_CONT	<p><b>mes Alquiler de contenedor residuos</b></p> <p>Tasa para el alquiler de un contenedor para almacenamiento en obra de residuos de construcción y demolición.</p>	6,00	43,68	262,08
D37CC0060	<p><b>m³ Transporte residuos a instalac. autorizada 20 km.</b></p> <p>Transporte de residuos a instalación autorizada de gestión de residuos (Consejería de Medio Ambiente), con camión de 15 t,</p>	28,57	2,62	74,85
<b>TOTAL CAPÍTULO L1.6 GESTIÓN DE RESIDUOS .....</b>				<b>651,05</b>

VISADO CALIDAD | Las Palmas.  
 Tramitación y depósito electrónico CALIDAD con nº de visado de calidad E-0171320 con fecha 30/10/2020, Nº Doc. 2 de 2.  
 Autenticidad verificable en [coitilpa.e-gestion.es/validacion.aspx](http://coitilpa.e-gestion.es/validacion.aspx) con CSV: CAgrehnh5q89530202010271333  
 El otorgamiento de este sello, verifica la conformidad y calidad de la instalación eléctrica, tal como recoge el Art. 47 del Decreto Autonómico 141/2009,  
 para su presentación ante el Centro Directivo competente del Gobierno de Canarias. Documento con firma electrónica y Sello de Tiempo (Notario electrónico)



# PRESUPUESTO

Roque Bentayga LOTE I

CÓDIGO	RESUMEN	CANTIDAD	PRECIO	IMPORTE
<b>CAPÍTULO L1.7 SEGURIDAD Y SALUD</b>				
<b>SUBCAPÍTULO L1.7.1 EQUIPOS DE PROTECCIÓN INDIVIDUAL</b>				
PSPCC100	<b>u CASCO de OBRA AJUST. RUEDA</b> Casco de obra con marcado CE ajustable por sistema de rueda con 6 posiciones y acolchado interior, protege de impactos y del contacto eléctrico involuntario de una tensión máxima de 400 V. Amortizado en 2 obras.	3,00	6,78	20,34
PSP0400	<b>u CASCOS PROTEC. AUDITIVA</b> Cascos para protección auditiva con marcado CE utilizado en ambiente sonoro de 95 dB., compuesto de amés ancho almoadillado con dos puntos de anclaje para mejor fijación y cascos de orejera ajustables en sentido lateral y vertical con almohadillas de sellado. Amortizado en 4 obras.	3,00	20,84	62,52
PSPCG100	<b>u GAFAS PROTEC. IMPACTOS</b> Gafas incoloras panorámicas con marcado CE para protección contra impactos de partículas de alta velocidad y baja energía, ligeras y con patillas planas. Amortizado en 3 obras.	3,00	7,78	23,34
PSPCG200	<b>u GAFAS PROTEC. POLVO</b> Gafas incoloras panorámicas con marcado CE para protección contra el polvo, herméticas, con puente nasal flexible y sujeta a la cabeza mediante cinta ajustable. Amortizado en 3 obras.	3,00	3,04	9,12
PSPCP200	<b>u PANTALLA FIJA PROTEC. SOLDADURA</b> Pantalla para trabajos de soldadura con marcado CE sujeta a la cabeza mediante arnés flexible, provista de cristal inactivo y visor de 105 x 50 mm. Amortizado en 4 obras.	1,00	8,08	8,08
PSPCP100	<b>u MASCARILLA ANTIPOLVO DESECHABLE</b> Mascarilla antipolvo desechable con marcado CE, ligeras y resistentes a la humedad, con elásticos deslizantes que permiten gran flexibilidad del ajuste.	3,00	0,68	2,04
PSPMA200	<b>u GUANTES NITRILO ANTI-CORTE</b> Guantes anti-corte de nitrilo con marcado CE, interior tejido de punto dando resistencia ante objetos cortantes y abrasivos y con puño de seguridad de lona. Amortizado en 1 obra.	3,00	1,59	4,77
PSPMV300	<b>u GUANTES NEOPRENO PROTEC. QUÍMICOS</b> Guantes de neopreno con marcado CE para protección en la manipulación de productos químicos de un grosor entre 0.6 y 0.75 mm. e interior con tratamiento clorinado. Amortizado en 3 obras.	3,00	2,31	6,93
PSPMM100	<b>u MANGUITO PROTECCIÓN CUERO</b> Manguito de soldador con marcado CE para protección de trabajos de soldadura, confeccionada toda en serraje 1.25 mm. de grosor e interior de la palma con refuerzo de piel flor. Con puño elástico. Amortizado en 3 obras.	1,00	7,26	7,26
PSPPP350	<b>u ZAPATOS de SEGURIDAD C/PUNTERA ALUMINIO</b> Zapatos de seguridad con marcado CE, fabricados en piel con forro de cuatro capas, puntera de aluminio y plantilla antiperforación. Amortizado en 2 obras.	3,00	28,45	85,35
PSPPP350	<b>u BOTAS ALTAS de AGUA</b> Botas altas de agua de gran resistencia con marcado CE, lavables y con suela antideslizante. Estas botas no son de seguridad, no dispone ni de puntera ni plantilla antiperforación. Amortizado en 3 obras.	3,00	8,36	25,08

VISADO CALIDAD | Las Palmas.  
 Tramitación y depósito electrónico CALIDAD con nº de visado de calidad E-0171320 con fecha 30/10/2020, Nº Doc. 2 de 2.  
 Autenticidad verificable en [cotilpa.e-gestion.es/validacion.aspx](http://cotilpa.e-gestion.es/validacion.aspx) con CSV: EVaxgx2oi2r76613202010471355  
 El otorgamiento de este visado, verifica la conformidad y calidad de la instalación eléctrica, tal como recoge el Art. 4º del Decreto Autonómico 141/2009, de 10 de mayo, del Gobierno de Canarias. Documento con firma electrónica y Sello de Tiempo (Notario electrónico)



## Rogue Bentayga LOTE I

**SETA PROTECCIÓN ARMADURAS**

VISADO con fecha 13/10/2020. Número de VISADO E-0171320

Emisión y sellado electrónico. Documentación con firma electrónica emitida mediante certificado reconocido por el Ministerio de Industria y Comercio.

Autenticidad verificable en [coitilpa.e-gestion.es/validacion.aspx](http://coitilpa.e-gestion.es/validacion.aspx) con CSV: EVaxqx2oi2r76613202010471355



# PRESUPUESTO

Roque Bentayga LOTE I

CÓDIGO	RESUMEN	CANTIDAD	PRECIO	IMPORTE
D32BB0050	m Barandilla protec. realiz. c/sop. tipo sargento y 2 tablones mad	100,00	0,35	35,00
	Barandilla de protección realizada con soportes metálicos tipo sargento y dos tablones de madera de pino de 250 x 25 mm, (amortización = 30 % ), incluso colocación y anclaje.			
		20,00	7,74	154,80
<b>TOTAL SUBCAPÍTULO L1.7.2 EQUIPOS de PROTECCIÓN</b>				<b>1.504,76</b>

## SUBCAPÍTULO L1.7.3 IMPLANTACIÓN de OBRA

PSS300	u PANEL SEÑALIZACIONES VARIAS PVC 1 x 0.7 m.			
	Panel para señalizaciones varias de obligación, prohibición y advertencia, impresos sobre planchas de PVC de 1 x 0.7 m. y 0,8 mm. de espesor. Incluso colocación y retirada de obra. Medido unidad instalada. Amortizado en 3 obras.			
		1,00	3,99	3,99
D32BA0020	mes Caseta prefabricada para vestuario, comedor o almacén de obra			
	Alquiler de caseta prefabricada para vestuario, comedor o almacén de obra, de 4,00 x 2,40 x 2,40 m con estructura metálica de perfiles conformados en frío, con cerramiento y techo a base de chapa greca de 23 mm de espesor, prelacado a ambas caras, piso de plancha metálica acabado con PVC, 2 ud de ventanas de hojas correderas de aluminio con rejas y cristales armados, y 1 ud de puerta de perfilera soldada de apertura exterior con cerradura, incluso mesa madera, sillas y taquillas para 7 personas, con fregadero conectado a instalación de agua y evacuación al exterior.			
		6,00	93,26	559,56
D32BA0025	mes Caseta prefabricada para sanitarios de obra			
	Caseta prefabricada sanitaria de 4,00 x 2,40 x 2,40 m con estructura metálica de perfiles conformados en frío, con cerramiento y techo a base de paneles sandwich de 35 mm de espesor, prelacado a ambas caras, piso de plancha metálica acabado con PVC, 1 ud de ventana de hojas correderas de aluminio con rejas y cristales armados, 1 ud de puerta de aluminio de apertura exterior con cerradura, incluso plato de ducha, inodoro, calentador eléctrico y lavabo, instalación eléctrica interior con dos tomas de corriente, dos pantallas con dos tubos fluorescentes y cuadro de corte, incluidas las acometidas.			
		6,00	166,92	1.001,52
D32BA0030	ud Transporte a obra, descarga y recogida caseta provisional obra.			
	Transporte a obra, descarga y posterior recogida de caseta provisional de obra.			
		4,00	240,53	962,12
D32E0010	ud Botiquín metálico tipo maletín, con contenido sanitario			
	Botiquín metálico tipo maletín, preparado para colgar en pared, con contenido sanitario completo según ordenanzas.			
		1,00	51,88	51,88
<b>TOTAL SUBCAPÍTULO L1.7.3 IMPLANTACIÓN de OBRA.....</b>				<b>2.579,07</b>
<b>TOTAL CAPÍTULO L1.7 SEGURIDAD Y SALUD .....</b>				<b>4.980,41</b>
<b>TOTAL.....</b>				<b>59.952,29</b>

VISADO CALIDAD | Las Palmas.  
Tramitación y depósito electrónico CALIDAD con nº de visado de calidad E-0171320 con fecha 30/10/2020. Nº Doc. 2 de 2.  
Autenticidad verificable en [coitilpa.e-gestion.es/validacion.aspx](http://coitilpa.e-gestion.es/validacion.aspx) con CSV: EVaxgx2oi2r76613202010471355  
El otorgamiento de este sello, verifica la conformidad y calidad de la instalación eléctrica, tal como recoge el Art. 47 del Decreto Autonomía 141/2009, para su presentación ante el Centro Directivo competente del Gobierno de Canarias. Documento con firma electrónica y Sello de Tiempo (Notario electrónico)





## 1.5 RESUMEN DEL PRESUPUESTO

VISADO CALIDAD | Las Palmas.  
Tramitación y depósito electrónico CALIDAD con nº de visado de calidad E-0171320 con fecha 30/10/2020, N° Doc. 2 de 2.  
Autenticidad verificable en [coitilpa.e-gestion.es/validacion.aspx](https://coitilpa.e-gestion.es/validacion.aspx) con CSV CAgrehnh5q89530202010271333  
El otorgamiento de este sello, verifica la conformidad y calidad de la instalación eléctrica, tal como recoge el Art. 47 del Decreto Autonómico 141/2009, para su presentación ante el Centro Directivo competente del Gobierno de Canarias. Documento con firma electrónica y Sello de Tiempo (Notario electrónico)



COGITILPA | Las Palmas.  
Interpretación Roque Benítez Tejeda. VISADO E-0171320

Emisión y sellado electrónico. Documentación con firma electrónica emitida mediante certificado reconocido por el Ministerio de Industria y Comercio.  
Autenticidad verificable en [coitilpa.e-gestion.es/validacion.aspx](https://coitilpa.e-gestion.es/validacion.aspx) con CSV: EVaxgx2oi2r76613202010471355

RESUMEN DE PRESUPUESTO

Roque Bentayga LOTE I

CAPITULO	RESUMEN	EUROS	%
L1.1	SALA DE ENERGÍA.....	11.185,42	18,66
L1.2	ACCESIBILIDAD Y SEÑALIZACIÓN.....	5.551,91	9,26
L1.3	ADECUACIÓN CONSTRUCCIÓN.....	15.532,28	25,91
L1.4	ALMACENAMIENTO Y RECUPERACIÓN AGUA.....	19.694,50	32,85
L1.5	ADECUACIÓN ENTORNO.....	2.356,72	3,93
L1.6	GESTIÓN DE RESIDUOS.....	651,05	1,09
L1.7	SEGURIDAD Y SALUD.....	4.980,41	8,31
TOTAL EJECUCIÓN MATERIAL		59.952,29	
13,00% Gastos generales.....		7.793,80	
6,00% Beneficio industrial.....		3.597,14	
SUMA DE G.G. y B.I.		11.390,94	
7,00% I.V.A.....		4.994,03	
TOTAL PRESUPUESTO CONTRATA		76.337,26	
TOTAL PRESUPUESTO GENERAL		76.337,26	

Aprobado el presupuesto general a la expresada cantidad de SETENTA Y SEIS MIL TRESCIENTOS TREINTA Y SIETE EUROS con VEINTISEIS CÉNTI-

VISADO CALIDAD | Las Palmas.  
Tramitación y depósito electrónico CALIDAD con nº de visado de calidad E-0171320 con fecha 30/10/2020, Nº Doc. 2 de 2.  
Autenticidad verificable en [coitilpa.e-gestion.es/validacion.aspx](http://coitilpa.e-gestion.es/validacion.aspx) con CSV: CAgrehnh5d89530202010271333  
El otorgamiento de este sello, verifica la conformidad y calidad de la instalación eléctrica, tal como recoge el Art. 47 del Decreto 141/2009, de 10 de Septiembre, del Gobierno de Canarias. Documento con firma electrónica y Sello de Tiempo (Notario electrónico) para su presentación ante el Centro Directivo competente del Gobierno de Canarias.

