

ANEJO Nº 1. DOCUMENTACIÓN DE PARTIDA

Título del documento			
DOCUMENTO Nº 1. MEMORIA Y ANEJOS. ANEJO Nº 1. DOCUMENTACIÓN DE PARTIDA.			
Código	Fecha	Clasificación	
	Diciembre 2014	Restringido cliente	
Edición	Realizado por	Firma	Fecha
	Ángeles Monteagudo Martínez		14-12-2014
Tipo de documento	Revisado por	Firma	Fecha
ANEJO.	Juan Antonio Higuera Fernández		15-12-2014
	Aprobado por	Firma	Fecha
	Javier Serrano López		16-12-2014
Nombre del fichero			
Ruta en archivo			
Estado	Documento final		

ÍNDICE

1. INTRODUCCIÓN1

1. INTRODUCCIÓN

El presente Anteproyecto se ha redactado tomando como base el esquema de distribución de elementos proyectados incluido en es este Anejo, elaborado por Ineco.

No obstante, a la hora de redactar el proyecto constructivo, y más concretamente, en el momento de ejecutar las obras e instalaciones objeto del proyecto, será necesario disponer del Programa de Explotación elaborado por los Ferrocarriles de Gran Canaria, que constituye un documento de partida fundamental.

ESQUEMA: DISTRIBUCIÓN DE ELEMENTOS PROYECTADOS

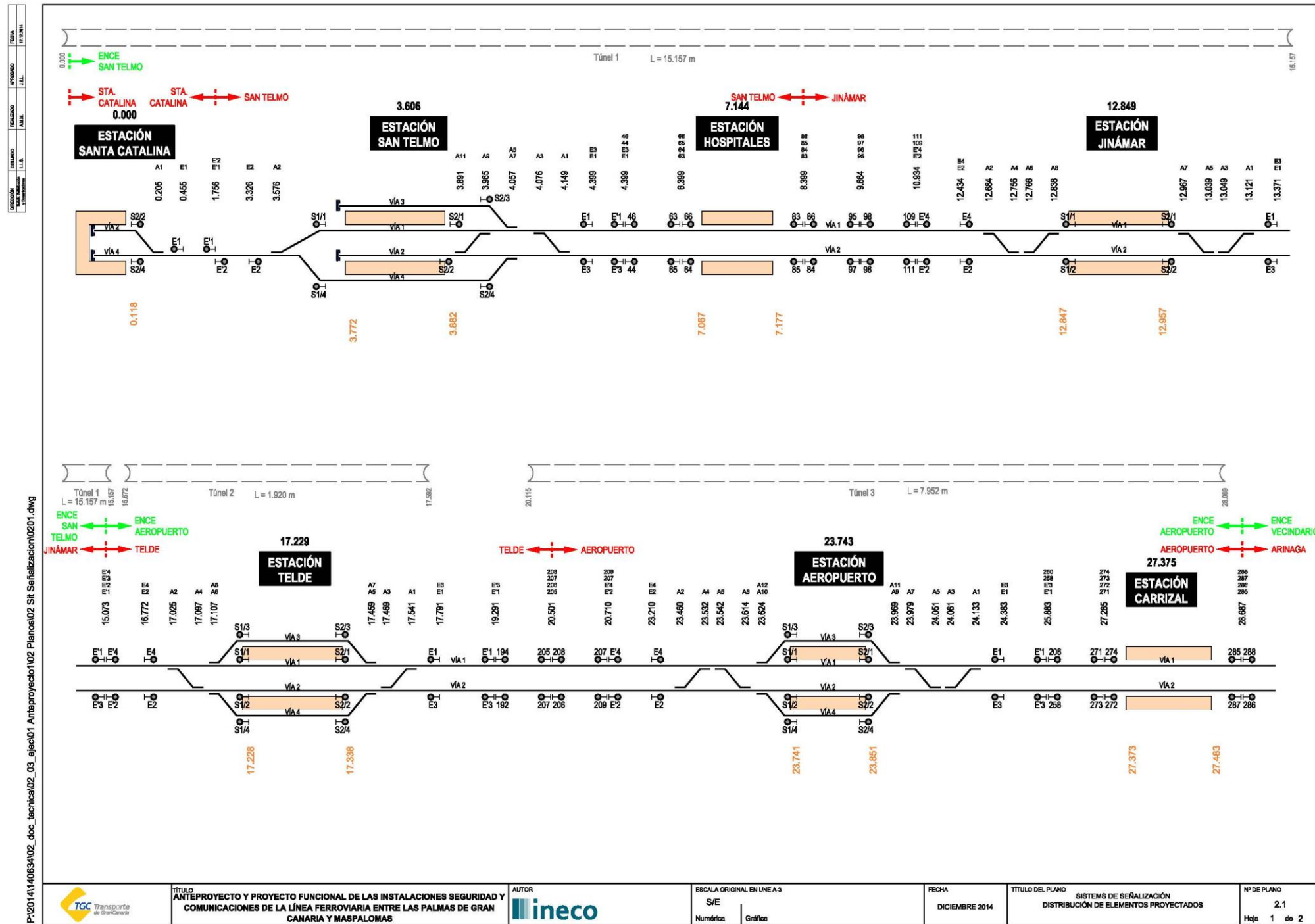

Anteproyecto y Proyecto Funcional de las Instalaciones de Seguridad y Comunicaciones de la Línea Ferroviaria entre Las Palmas de Gran Canaria y Maspalomas.

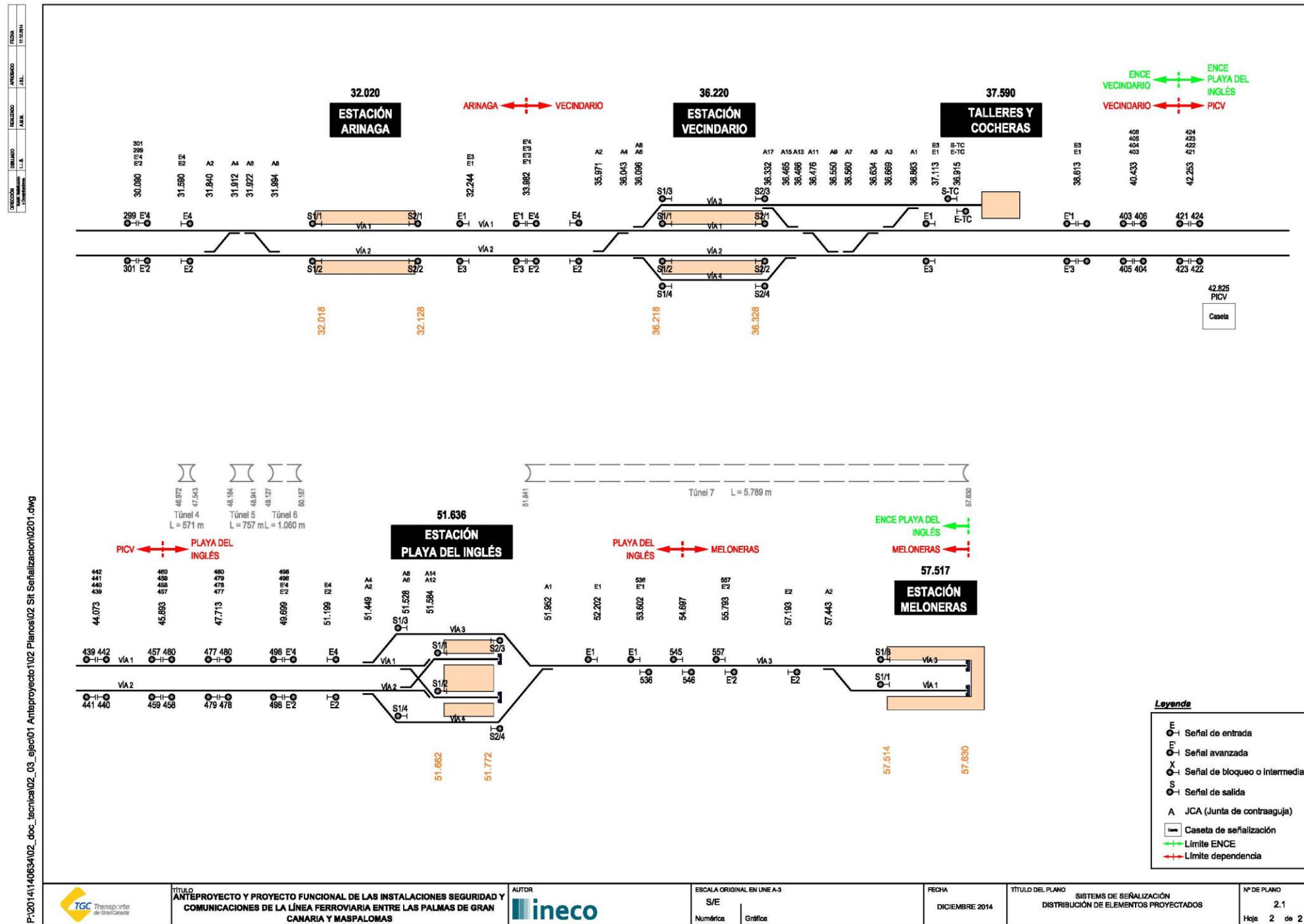

Anteproyecto y Proyecto Funcional de las Instalaciones de Seguridad y Comunicaciones de la Línea Ferroviaria entre Las Palmas de Gran Canaria y Maspalomas.